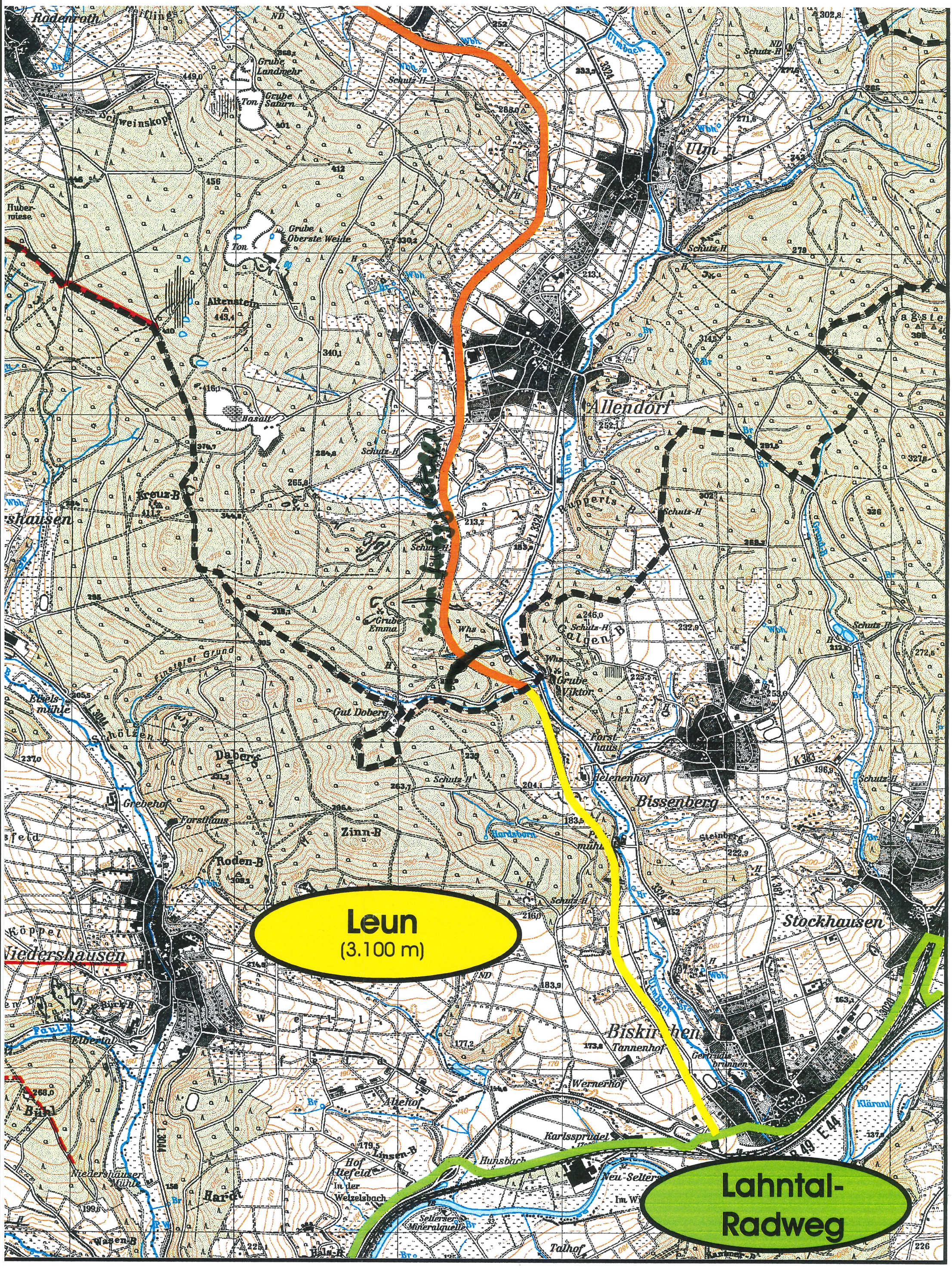
Leun
(3.100 m)
Lahntal-
Radweg
Rodenroth
Schweinskopf
Huberwiese
Grube Landmehr
Grube Saturn
Ton
Grube Oberste Weide
Altenstein
Basalt
Kreuz-B
Ulm
Ulmbach
Allendorf
Haagste
Ruppertsb
Galgen-B
Grube Emma
Grube Viktor
Finsterer Grund
Etelsmühle
Gut Doberg
Forsthaus
Helenenhof
Bissenberg
Steinberg
Daberg
Grebehof
Forsthaus
Zinn-B
Roden-B
Hardsbornmühle
Stockhausen
Köppel
Niedershausen
Bückb
Faulb
Elbertal
Biskirchen
Tannenhof
Gerhardsbrunnen
Wernerhof
Altehof
Karlssprudel
Hunsbach
Neu-Selters
Hof Altefeld
In der Welzelsbach
Linsen-B
Niedershäuser Mühle
Hardt
Selterser Mineralquelle
Talhof
Bühl
Wasen-B
Hals-B
Klärani
E 44
L 3044
K 383
K 382
L 3324
L 3322
L 3020