

Langgewann

Hinterm Gehöft

Platte

Am Klosterweg

Ehemalige K 728

Schulbehälterhof

Am Salzwiesenberg

L 3041



Erstellt am: 18.08.2016

Maßstab 1:2500

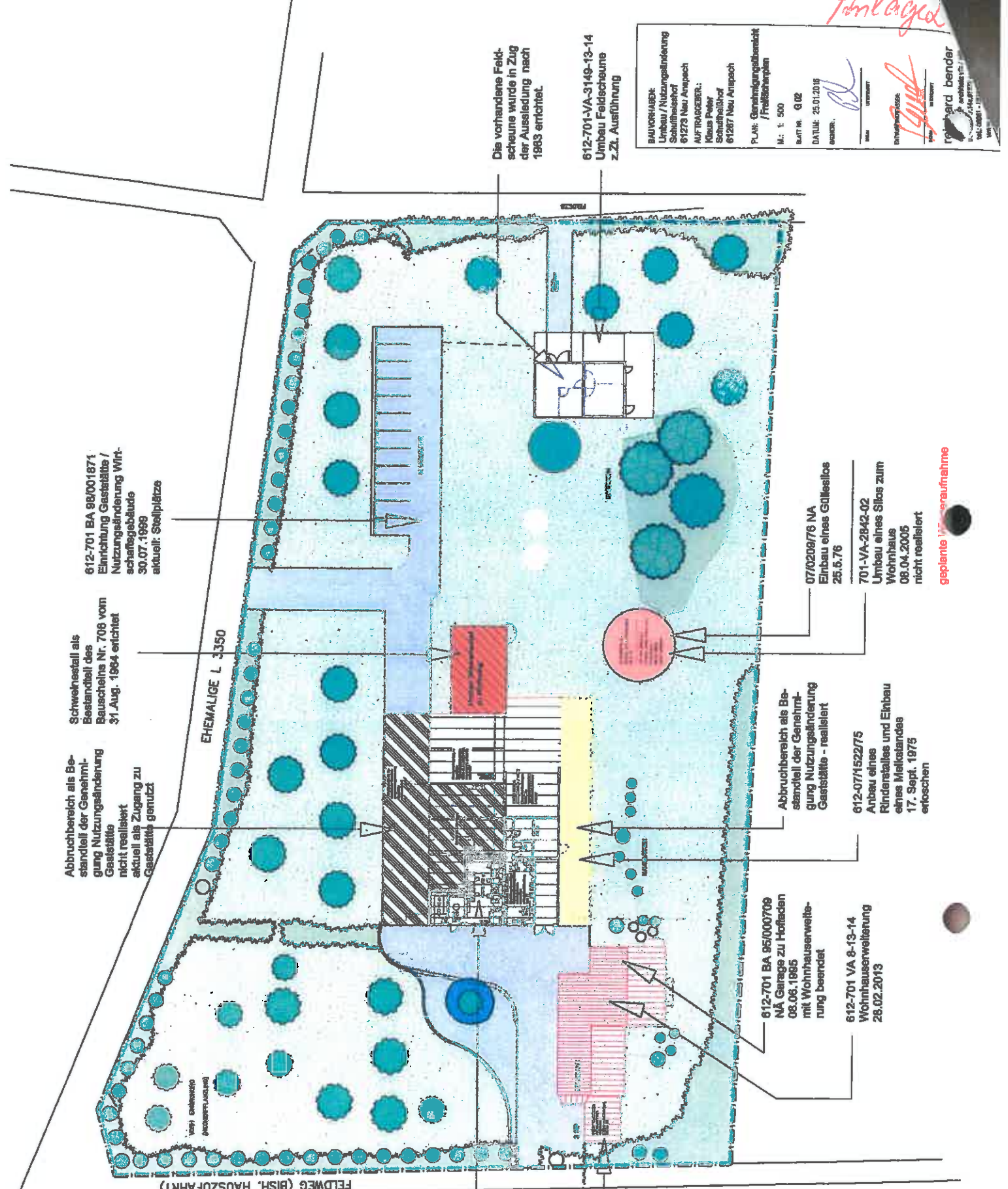

612-701 BA 98/001871
Einrichtung Gaststätte /
Nutzungsänderung Wirt-
schaftsgebäude
30.07.1989
aktuell: Stellplätze

Schweineestall als
Bestandteil des
Bauscheitels Nr. 708 vom
31. Aug. 1984 errichtet

Abbruchbereich als Be-
standteil der Genehmi-
gung Nutzungsänderung
Gaststätte
nicht realisiert
aktuell als Zugang zu
Gaststätte genutzt

EHEMALIGE L. 3350

Die vorhandene Feld-
scheune wurde in Zug
der Ausleistung nach
1963 errichtet.

612-701-VA-3149-13-14
Umbau Feldscheune
z.Zt. Ausführung

BAUVORHABER:	
Umbau / Nutzungsänderung	Schulffeldstr. 4
61273 Neu Anspach	
AUFTRAGGEBER:	
Klaus Peber	Schulffeldstr. 4
61287 Neu Anspach	
PLANN: Genehmigungsbereich	
/ Freizeitanlagen	
M.: 1:500	
BLATT NR.: 0/02	
DATUM: 25.01.2019	
ARBEITER:	[Signature]

Handwritten: Tjome arge

reinhard bender
www.reinhardbender.de
Tel: 0431 11 71 11
Voll: 0431 11 71 11
WfV

07/0208/76 NA
Einbau eines Gülleilos
25.5.76

701-VA-2842-02
Umbau eines Silos zum
Wohnhaus
08.04.2005
nicht realisiert

geplante Wasseraufnahme

Abbruchbereich als Be-
standteil der Genehmi-
gung Nutzungsänderung
Gaststätte - realisiert

612-07/1522/75
Anbau eines
Rinderstalles und Einbau
eines Melkstandes
17. Sept. 1975
erforschen

612-701 BA 95/000709
NA Garage zu Hofladen
08.06.1995
mit Wohnhausweite-
rung beendigt

612-701 VA 9-13-14
Wohnhausweiterung
28.02.2013

612-701 BA 98/001871
Einrichtung Gaststätte /
Nutzungsänderung Wirt-
schaftsgebäude
30.07.1989
aktuell: Gaststätte

612-701 VA 98/00302
Anbauten an vord.
Wohnhaus
(Carport u. Außentreppe)
20.08.1988
aktuell genutzt

FELDWEG (BISH. HAUSZUFAHRT)