

Geltungsbereich Bebauungsplan Westerfeld-West, 2. BA, Erweiterung Nord

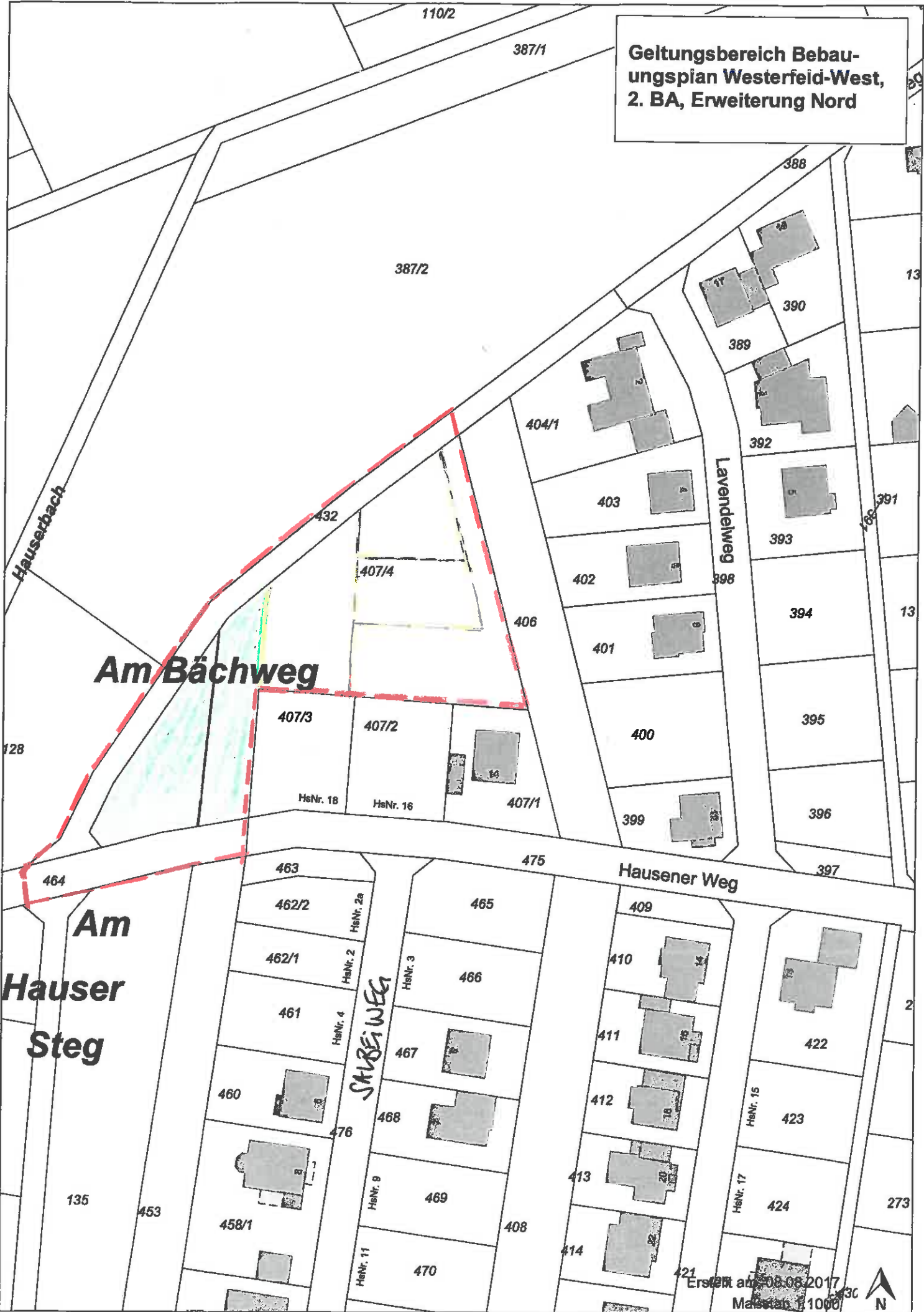

110/2

387/1

387/2

388

Hauserbach

432

407/4

404/1

389

390

389

392

403

393

402

Lavendelweg

394

401

406

395

Am Bächweg

407/3

407/2

407/1

400

HsNr. 18

HsNr. 16

399

396

128

464

475

Hausener Weg

397

Am Hauser Steg

463

465

409

462/2

HsNr. 2a

466

410

462/1

HsNr. 2

467

411

461

HsNr. 4

468

412

460

HsNr. 3

469

413

458/1

HsNr. 9

470

414

135

453

HsNr. 11

Erstellt am 08.08.2017
Maßstab 1:1000



SÄUBELWEG

273

2

13

13

29

**Auszug Bebauungsplan
Westerfeld West, 2. BA**

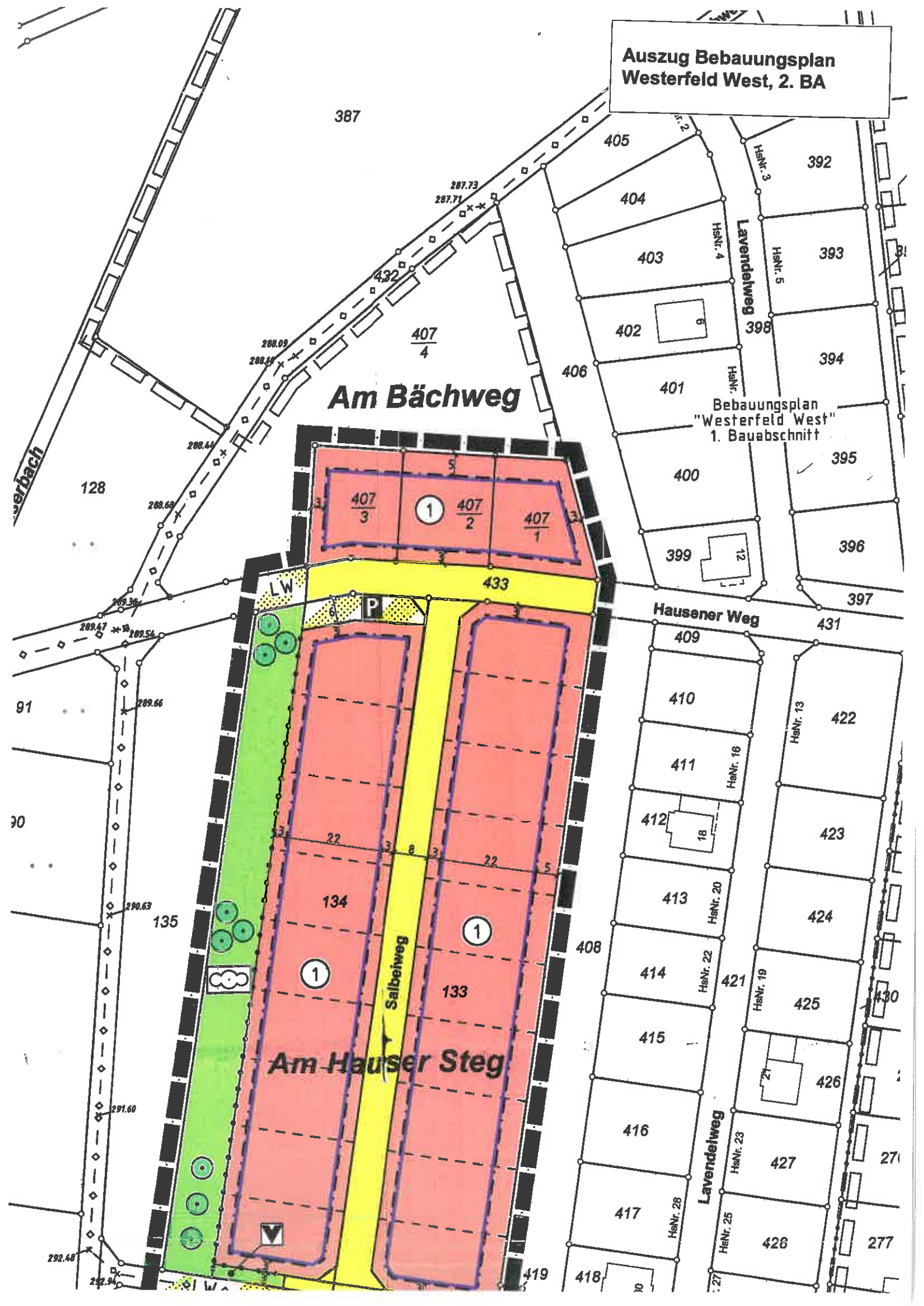

Am Bächweg

Bebauungsplan
"Westerfeld West"
1. Bauabschnitt

Hausener Weg

Am Hauser Steg

Salbeiweg

Lavendelweg

LW

P

**Auszug Regionaler
Flächennutzungsplan 2010**

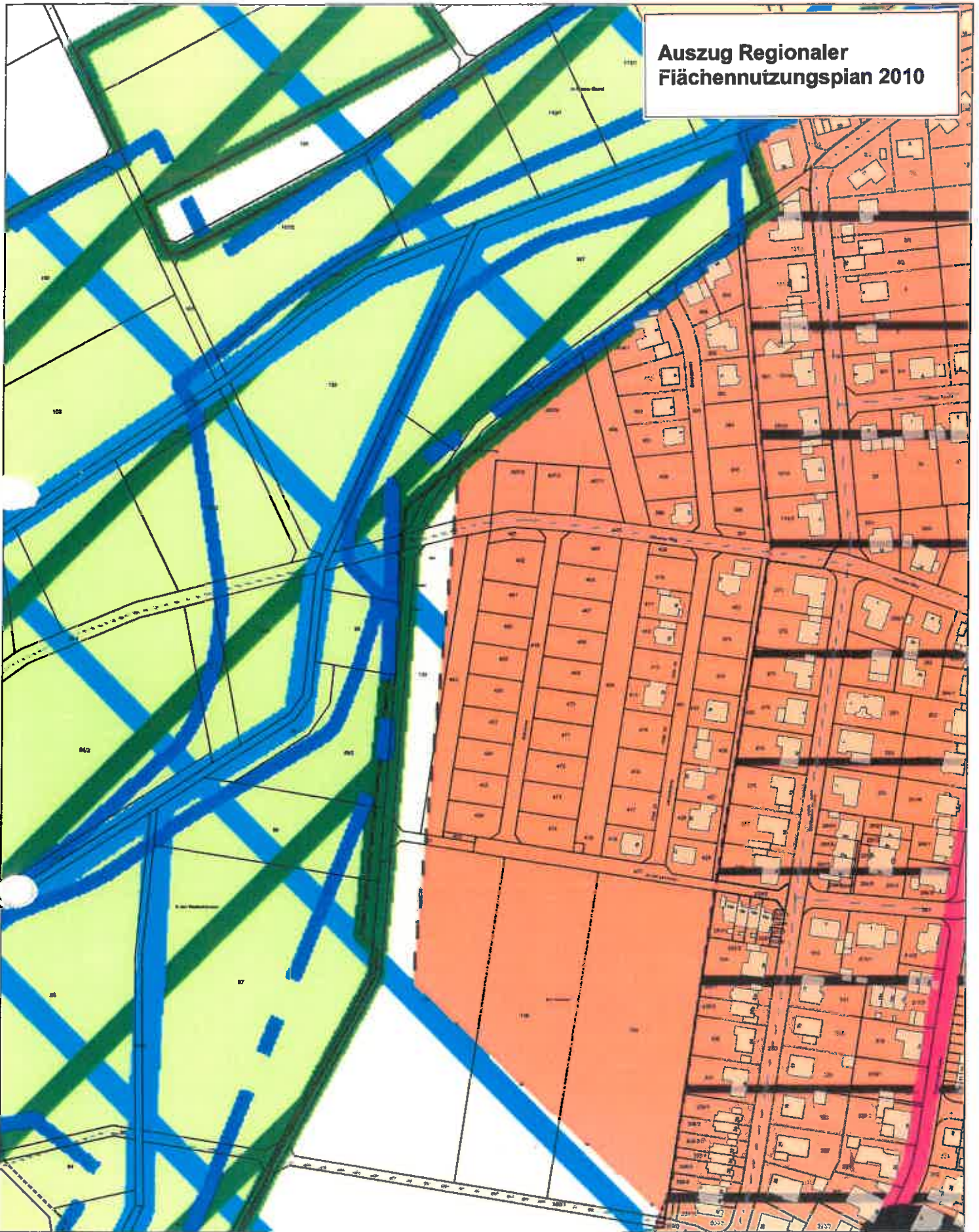

Stadt Neu-Anspach

ca. 10 ha



Erstellt von: Viola Feldmann, Bauen, Wohnen und Umwelt

Erstellt am: 22.04.2015

Maßstab 1:2500

