

HESSEN



Amt für Bodenmanagement Limburg a. d. Lahn
Berner Straße 11
65552 Limburg a. d. Lahn

Auszug aus dem Liegenschaftskataster

Liegenschaftskarte 1 : 1000
Hessen
Erstellt am 08.05.2015
Antrag: 100448088-1

Flurstück: 40/7 Gemeinde: Neu-Anspach
Flur: 10 Kreis: Hochtaunus
Gemarkung: Hausen-Amsbach Regierungsbezirk: Darmstadt

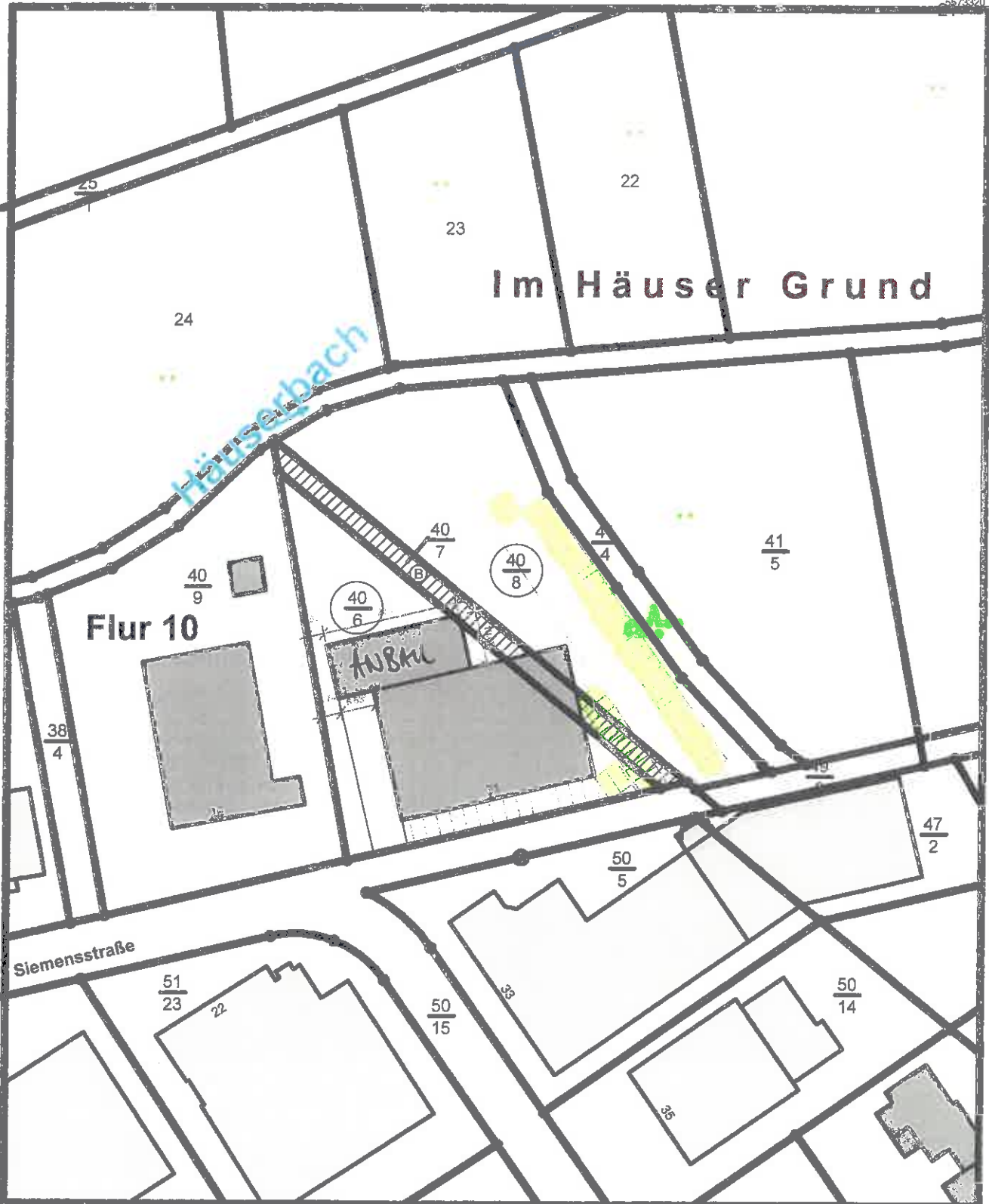

32465100

32465280

5573320

5573100



Vervielfältigung nur erlaubt, soweit die Vervielfältigungsstücke demselben Nutzungszweck wie die Originalausgaben dienen.
§18 Abs. 2 des Hessischen Vermessungs- und Geoinformationsgesetzes vom 6. September 2007 (GVBl. I S. 548), zuletzt geändert durch
Gesetz vom 27. September 2012 (GVBl. I S. 290)

Neuvermessung nach Bau Heisterbachstraße

HESSEN



Amt für Bodenmanagement Limburg a. d. Lahn

Berner Straße 11
65552 Limburg a. d. Lahn

Flurstück: 41/7
Flur: 10
Ortsnamensbezeichnung: Hausen-
Amsbach

Gemeinde: Neu-Anspach
Kreis: Hochtaunus
Regierungsbezirk: Darmstadt

**Auszug aus dem
Liegenschaftskataster**

Liegenschaftskarte 1 : 500
Hessen

Erstellt am 07.03.2016

Antrag: 100655256-1

AZ: 2087007

