

Stadtverwaltung Neu-Anspach  
 Bahnhofstr. 26-28  
 61267 Neu-Anspach  
 Tel. (06081) 1025-0; Fax (06081) 1025-9000

434 m<sup>2</sup>

Maßstab: 1:500  
 Bearbeiter:  
 Datum: 9.11.2011

Nur zum internen Gebrauch.  
 Dies ist kein Auszug  
 aus der amtlichen Liegenschaftskarte!

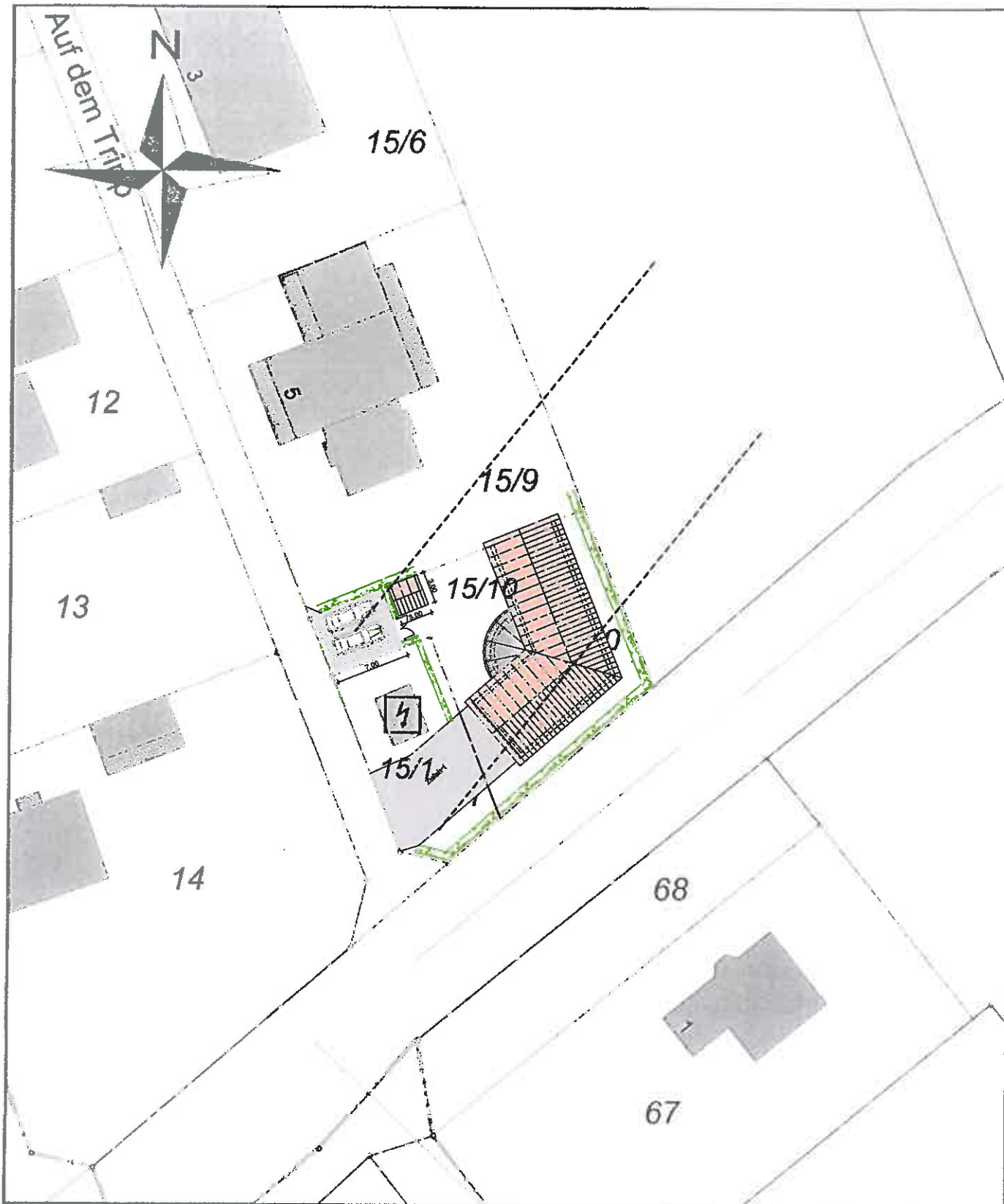

Dies ist kein Auszug aus der amtlichen Liegenschaftskarte!

**VORENTWURF**

|   |  |   |        |          |             |            |       |    |
|---|--|---|--------|----------|-------------|------------|-------|----|
| BAUVORHABEN: GARAGENNEUBAU MIT PARTYRAUM   AUF DEM TRIPP 5   61267 NEU-ANSPACH  |  |   |        |          |             |            |       |    |
| BAUHER:<br><b>Mathias Giebken</b><br>Auf dem Tripp 5<br>61267 Neu-Anspach   | PLANVERFASSER:<br> <b>LUDORF + SCHÖN + WEISSBROD</b><br>ARCHITEKTEN AKH<br>Inhaber: Hendrikje Schön + Jochen Weißbrod | PLANZIEL:<br><h2 style="text-align: center;">Freiflächen</h2>   |        |          |             |            |       |    |
| Zum Sauerbrunnen 39a<br>61231 Bad Nauheim<br>Tel. 06032 - 70 69 - 0<br>Fax 06032 - 70 69 - 10<br>info@lswarchitekten.de | Buchnerweg 3<br>61267 Neu-Anspach<br>Tel. 06081 - 96 16 33<br>Fax 06081 - 96 16 34<br>www.lswarchitekten.de  | <table border="1"> <tr> <td>DATUM:</td> <td>MAßSTAB:</td> <td>GEZEICHNET:</td> </tr> <tr> <td>19.07.2011</td> <td>1:500</td> <td>JF</td> </tr> </table> | DATUM: | MAßSTAB: | GEZEICHNET: | 19.07.2011 | 1:500 | JF |
| DATUM:  | MAßSTAB:   | GEZEICHNET:   |        |          |             |            |       |    |
| 19.07.2011  | 1:500  | JF  |        |          |             |            |       |    |

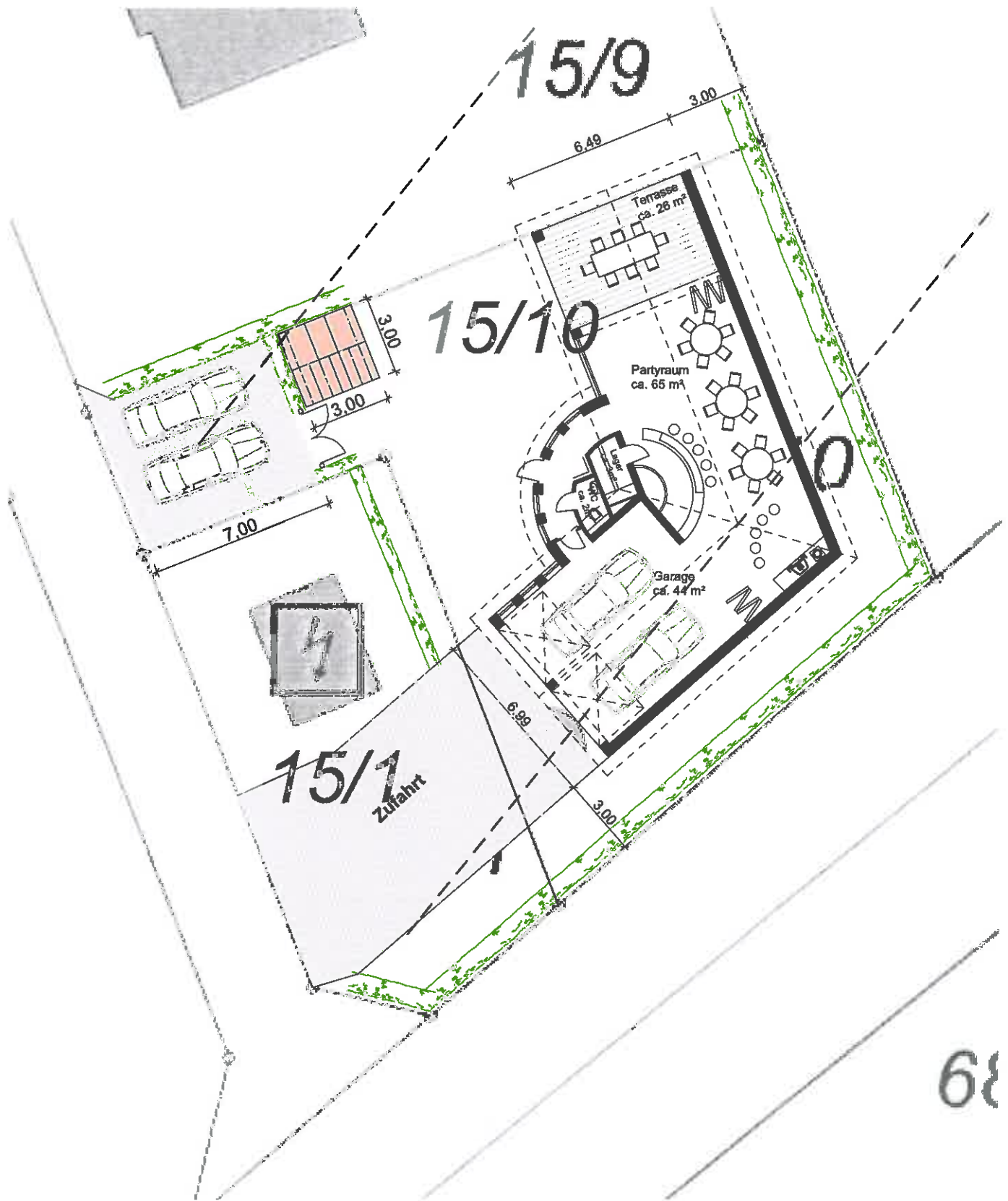

68

Dies ist kein Auszug aus der amtlichen Liegenschaftskarte!

**VORENTWURF**

|  |   |   |   |                            |
|--|---|---|---|----------------------------|
| BAUVORHABEN <b>GARAGENNEUBAU MIT PARTYRAUM   AUF DEM TRIPP 5   61267 NEU-ANSPACH</b> |   |   |   |                            |
| BAUHERR<br><b>Mathias Giebken</b><br>Auf dem Tripp 5<br>61267 Neu-Anspach            | PLANVERFASSENDER<br> <b>LUDORF + SCHÖN + WEISSBROD</b><br>ARCHITEKTEN AKH<br>Inhaber: Hendrije Schön + Jochen Weißbrod | PLANITTEL<br><h2 style="text-align: center;">Grundriss</h2>   |   |                            |
|  |   | ZUM SAUERBRUNNEN 39a<br>61231 Bad Nauheim<br>Tel. 06032 - 70 69 - 0<br>Fax 06032 - 70 69 - 10<br>info@lswarchitekten.de | BÜCHNERWEG 3<br>61267 Neu-Anspach<br>Tel. 06081 - 96 16 33<br>Fax 06081 - 96 16 34<br>www.lswarchitekten.de | DATUM<br><b>19.07.2011</b> |

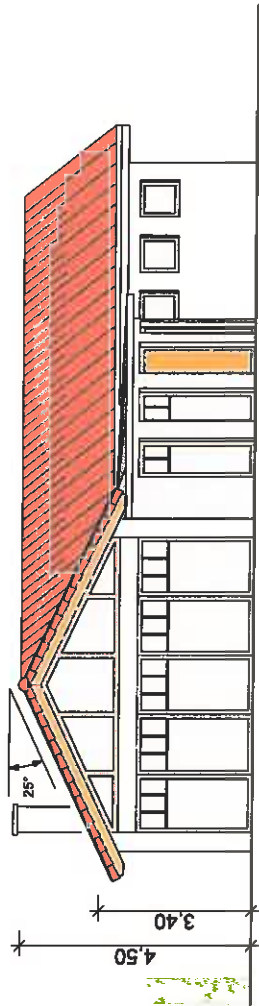

Ansicht Nord

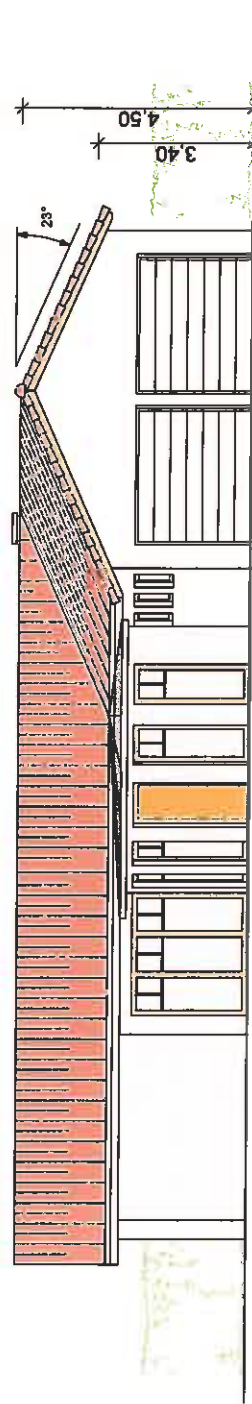

Ansicht West

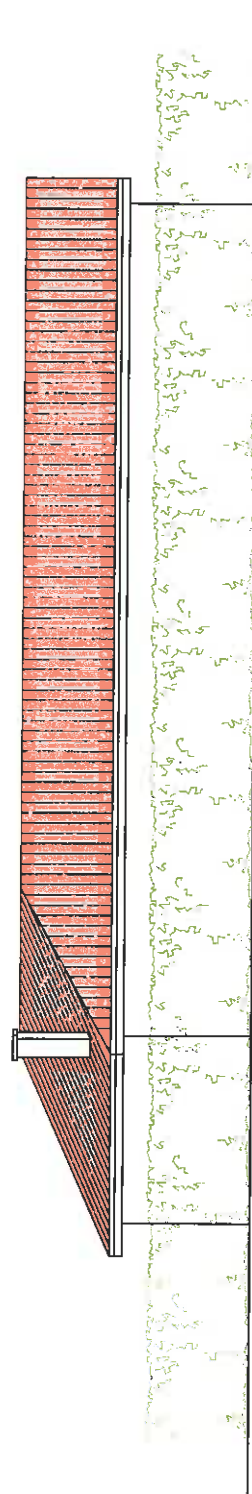

Ansicht Ost

## VORENTWURF

|  |                          |
|--|--------------------------|
| <b>ENTWURFER</b><br><b>Garagenneubau mit Partyraum</b><br><b>Auf dem Tripp 5</b><br><b>61267 Neu-Anspach</b>   |                          |
| <b>Bauherr</b><br><b>Mathias Giebken</b><br><b>Auf dem Tripp 5</b><br><b>61267 Neu-Anspach</b>   |                          |
| <b>PLANERFASSEN</b><br><b>LSW</b><br><b>LUDORE + SCHÖN + WEISSBROD</b><br><b>ARCHITECTEN AKH</b><br><small>Inhaber: Hans-Joachim Schönbach, Dr. rer. oec. Hans-Joachim Weissbrod</small><br><small>Zum Sandsteinweg 30a</small><br><small>61267 Neu-Anspach</small><br><small>Tele. 03951 - 54 16 33</small><br><small>Fax. 03952 - 70 60 10</small><br><small>info@lswarechtsarchitekten.de</small><br><small>www.lswrechtsarchitekten.de</small> |                          |
| <b>ANSICHTEN</b>   |                          |
| <b>DATUM</b><br>19.07.2011   | <b>MASSSTAB</b><br>1:100 |
| <b>GEZEICHNET</b><br>JF  |                          |