

Auszug aus der HMSV-Netznotenkarte: L 3270, VNK 5717 008 (AS L 3041) – NNK 5617 075 (KVP Heisterbachstraße)

Quelle: [https://mobil.hessen.de/sites/mobil.hessen.de/files/content-downloads/BK\\_2016\\_RheinMain\\_20161001.pdf](https://mobil.hessen.de/sites/mobil.hessen.de/files/content-downloads/BK_2016_RheinMain_20161001.pdf)

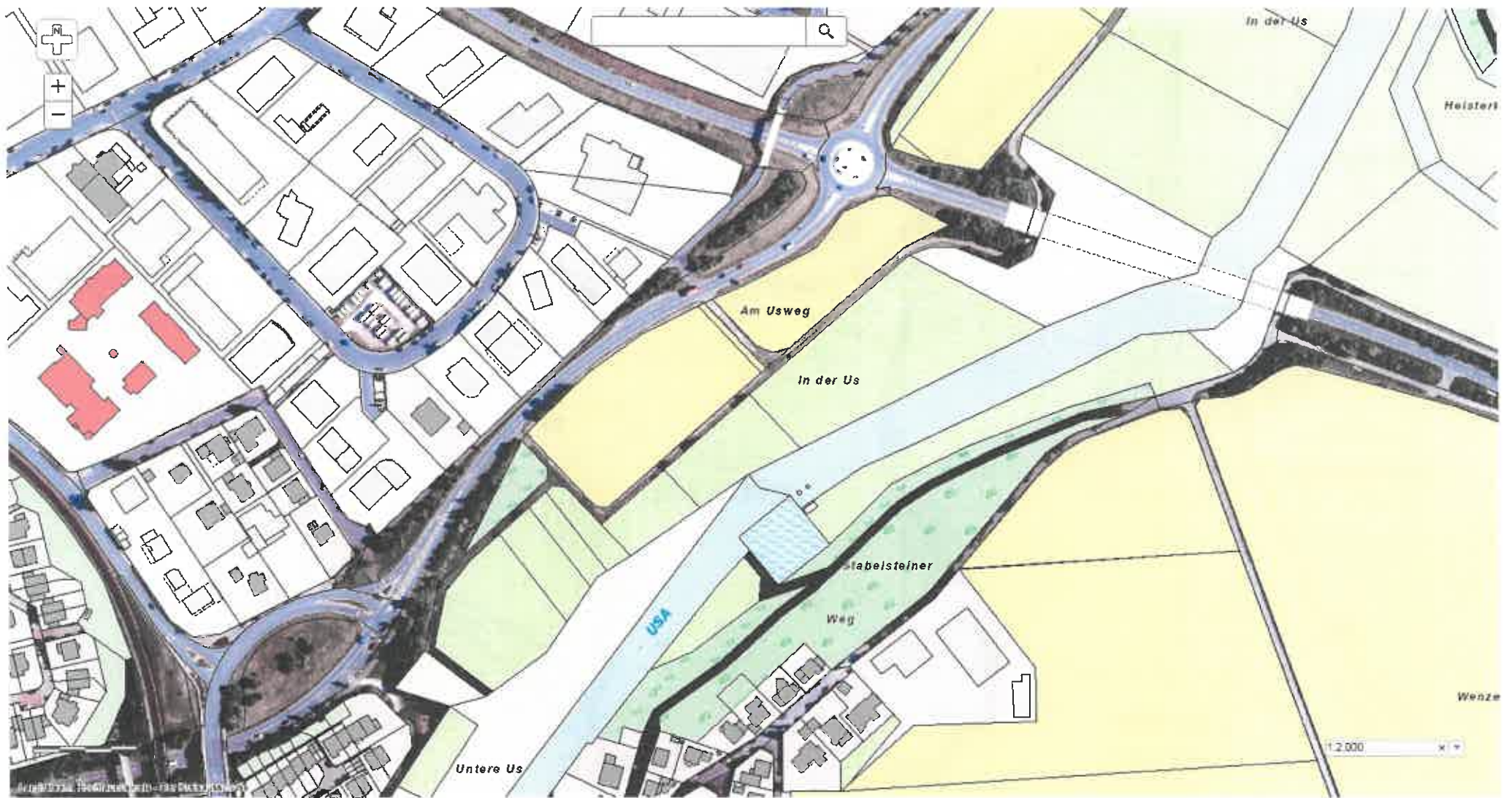

Auszug aus dem WebGIS-System: Die L 3270 zwischen der LSA-Kreuzung und dem Kreisels der Heisterbachstraße (Netzknoten 5617 075)

**IP ALKIS Flurstücksinfo**

Bitte wählen Sie ein Flurstück per Klick in die Karte.  
 Auf ausgewähltes Flurstück zoomen

Flurstückskennzeichen:	060847-004-00443/0000.00
Katasteramt:	Am1 für Bodenmanagement Lumburg a d Lahn (060620)
Bundesland:	Hessen (06)
Regierungsbezirk:	Darmstadt (064)
Landkreis:	Hochtaunus (06434)
Gemeinde:	Neu-Anspach (06434007)
Gemarkung:	Westerfeld (060847)
Flur:	4
Flurstücksnummer:	443
Flurstücksfolge:	00
amtliche Fläche:	13793 m <sup>2</sup>
Entstehung:	14.03.2014
Aktualität der Daten:	26.07.2018
Lebenszeitintervall beginnt:	03.07.2014 06:26:40
Aktualität:	aktuell
verschlüsselte Lagebezeichnung:	L3270 (06434007417)
tatsächliche Nutzung:	Straßenverkehr 13793 m <sup>2</sup>

**Gemarkung Westerfeld, Flur 4, Flurstück 443, Größe: 13.793 <sup>2</sup>, Lage: L 3270, Nutzung: Straßenverkehr**

**Grundbuch von Westerfeld, Blatt 1269, BV-Nr. 26, Eigentümer: Land Hessen, Straßenbauverwaltung, Gutleutstr. 114, 60327 Frankfurt a. M.**

