

A-02

ANSICHT VON SÜDEN

1:100



A-01

ANSICHT VON OSTEN

1:100



A-03

ANSICHT VON WESTEN

1:100

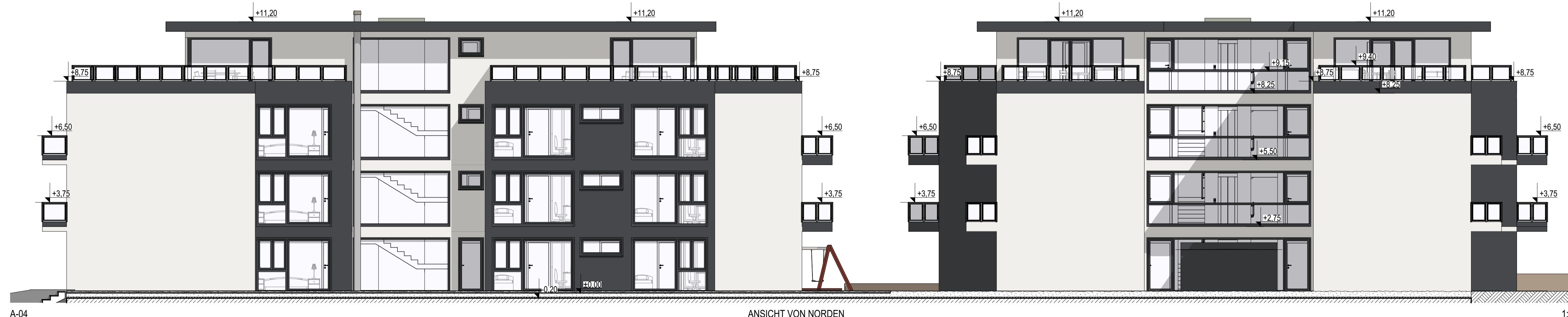

A-04

ANSICHT VON NORDEN

1:100

BAUVORHABEN:
NEUBAU ZWEI MFH MIT 46-WE UND TIEFGARAGE
 BAHNHOFSTRASSE 73, 61267 NEU ANSPACH

ARCHITEKT:
 NJSC UG
 (haftungsbeschränkt)
 Norbert Skultety, Architekt
 Mitgl.Nr.: 21088, AKH
 Dreiwaldenstr. 8
 65195 Wiesbaden
 T: 0611 71 678 853
 M: 0160-795 21 44
 E-Mail: njsc@njsc.de
 Web: www.njsc.de



BAUHERR:
 HERR TARIQ MAHMOOD
 Weilburgerstraße 9
 61250 Usingen

ANSICHTEN

A-01, A-02, A-03, A-04 ANSICHT VON OSTEN, ANSICHT VON SÜDEN, ANSICHT VON WESTEN, ANSICHT VON NORDEN			
Planersteller	Blattgröße	Datum	Maßstab
SKULTETY	420*297 A3	± 0.00 = 328,50 m üNN = OK RFB EG	19.09.2017
Dateiname: Entwurf Final neu garage.pln			1:100
Projekt Nr.: 2017-38			10