

Grundriss 1.OG - WOHNUNGEN

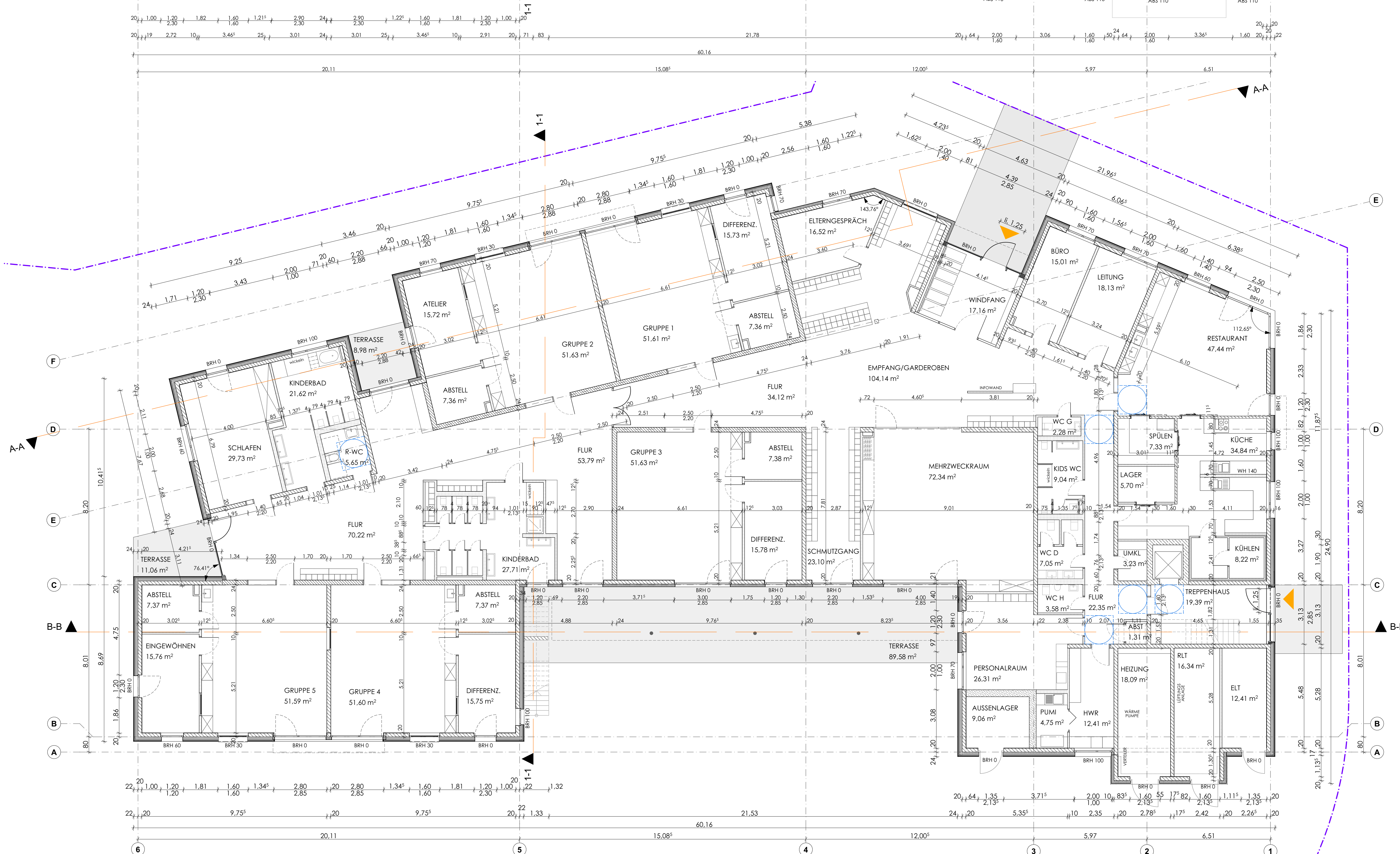

Grundriss EG - KITA

Bauherr: Entwurfsverfasser:

NACHTRAG ZUR BAUGENEHMIGUNG

Bauvorhaben: "Neubau einer 5-gruppigen Kindertagesstätte"
 AZ 04262-2019-20 vom 12.12.2019
 Aufstockung um 13 Wohneinheiten
 und Herstellung der Zuwegung (Platz / Erschließungsstraße)
 Mozartstraße, 61130 Nidderau-Heidenbergen

Planinhalt: **Grundrisse** M 1:100
 ign Plan: 402

Bauherr: **Stadt Nidderau**
 Am Steinweg 1
 61130 Nidderau
 vertreten durch Herr Bürgermeister Andreas Bär

Planung: **C-N-K PLANUNGSGESELLSCHAFT MBH**
 KREBS | WAGNER Proj: 19/12-KON

Philippruh Allee 40 - 44 63454 Hanau
 Tel. 06181 92381-0 Fax 06181 92381-11 **CNK**