

Kostenzusammenstellung Errichtung / Ausbau Gehweg über die Brücke in den Mühlwiesen

(von Adam-Geck-Straße bis Sportplatz)

	Brückenumbau	Ausbaubreite 1,50m, Ausbaulänge 100m Gehweg Pflaster (160€/m ²)	Gehweg wassergeb. Decke (100€/m ²)
Baukosten	150.000,00 €	24.000,00 €	15.000,00 €
Ing. Honorar	16.422,00 €	4.254,08 €	2.655,00 €
Statik	16.670,00 €		
Summe netto	183.092,00 €	28.254,08 €	17.655,00 €
+ Bauleitung		5.916,00 €	
+ 5% Nebenkosten		1.329,60 €	
Gesamtsumme netto		218.591,68 €	
MwSt.		41.532,42 €	
Summe brutto		260.124,10 €	

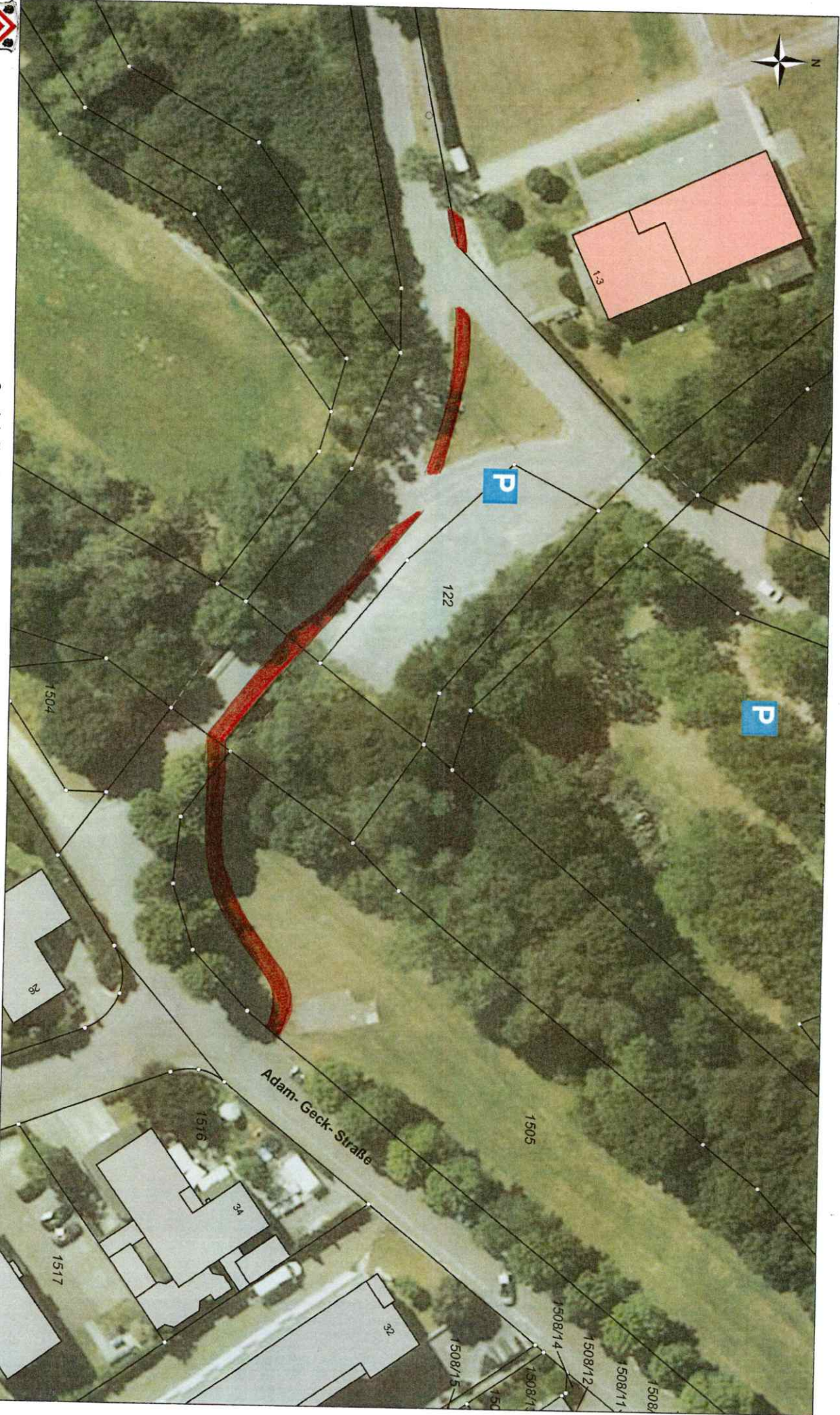

Gemeinde Ober-Mörlen
Frankfurter Straße 1
61239 Ober-Mörlen

Maßstab:

Bearbeiter:

Datum: 28.03.2022

Nur für den internen Gebrauch!

Dies ist kein Auszug aus der amtlichen Liegenschaftskarte.

$$\frac{ca. 82,10 \times 1.800 \frac{m}{m}}{150 \cdot 0,001} = 150 \cdot 0,001 \text{ €}$$
 GUSCHTLE LOSSTH:

BRÜCKENLÄNGE $L = 11,0 \text{ m}$ }
 BRÜCKENBREITE $B = 7,10 \text{ m}$ }
 $\overline{B} = 11,0 \times 7,10 = 82,10 \text{ m}^2$

