

Per AI Vergabemanager (HAD)

Gemeinde Ranstadt

Hauptstraße 15
63691 Ranstadt

DIPL.-ING. CHRISTIAN HEIL
BÜRO FÜR STATIK U. BAUWESEN
Hahlweg 2a · 36093 Künzell
Tel.: 0661/480560-0 · Fax 0661/480560-20

Adresse oder Stempel des Bieters

Name des Erklärenden : *Christian Heil*

ANGEBOT

Vergabeverfahren Tragwerksplanung und Wärmeschutz für den Neubau des Feuerwehrhauses in Ranstadt / Ober-Mockstadt

ANGEBOTSRIST: Das Angebot ist postalisch bis zum 31.05.2022 11:00 Uhr einzureichen.

Sehr geehrte Damen und Herren,

Ich/wir beziehe(n) mich/uns auf Ihre Angebotsaufforderung einschließlich der überlassenen Vergabeunterlagen und unterbreite(n) Ihnen hiermit mein/unser verbindliches Angebot.

1. Grundlagen

Meinem/unserem Angebot liegen neben diesem Angebotsschreiben folgende Bedingungen zugrunde und werden im Falle des etwaigen Zuschlags Vertragsbestandteil:

- die Vergabeunterlagen
- ergänzend die Bestimmungen des BGB
- ergänzend die Bestimmungen der HOAI 2021 bzw. AHO
- die unter Ziff. 5 dieses Schreibens aufgeführten Unterlagen.

2. Erklärungen

2.1 Bietergemeinschaftserklärung

[Zutreffendes bitte ankreuzen]

- Das Angebot wird als Einzelbieter abgeben
- Das Angebot wird als Bietergemeinschaft vorgelegt. Für diesen Fall erklärt die Bietergemeinschaft, dass die Mitglieder

1. Mitglied der Bietergemeinschaft	
2. Mitglied der Bietergemeinschaft	
3. Mitglied der Bietergemeinschaft	
4. Mitglied der Bietergemeinschaft	

(anzugeben sind jeweils vollständige Firma und Adresse; falls die Bietergemeinschaft aus mehr als vier Mitgliedern besteht, ist die Ergänzung der vorstehenden Tabelle ausdrücklich gestattet)

- im Auftragsfall eine Arbeitsgemeinschaft bilden werden,
- alle Mitglieder der Arbeitsgemeinschaft gesamtschuldnerisch haften werden
- für die Durchführung des Vertrags folgender Vertreter als "federführendes Mitglied"

Bevollmächtigter Vertreter der Bietergemeinschaft:	
--	--

von den Mitgliedern der Bietergemeinschaft bevollmächtigt ist und die Mitglieder - einzeln und gemeinsam - gegenüber dem Auftraggeber rechtsverbindlich vertritt.

2.2 Bietererklärungen:

[Zutreffendes bitte ankreuzen]

Ich bin/wir sind ein Kleinst- (weniger als 10 Mitarbeiter und Jahresumsatz oder Jahresbilanzsumme von höchstens 2 Mio. Euro) bzw. kleines (weniger als 50 Mitarbeiter und Jahresumsatz oder Jahresbilanzsumme von höchstens 10 Mio. Euro) oder mittleres Unternehmen (weniger als 250 Mitarbeiter und Jahresumsatz von höchstens 50 Mio. Euro oder Jahresbilanzsumme von höchstens 43 Mio. Euro)

ja

nein

Der Bieter/bei Bietergemeinschaften der bevollmächtigte Vertreter für alle Mitglieder der Bietergemeinschaft erklärt mit Angebotsabgabe, dass

- er/sie die herausgegebenen Vergabeunterlagen durchgearbeitet und sich über alle preisbeeinflussenden Umstände unterrichtet hat/haben,
- er/sie die Vergabeunterlagen auf ihre Vollständigkeit hin geprüft hat/haben, insbesondere auch darauf, dass keine Seiten fehlen,
- er/sie die Vergabeunterlagen lückenlos gelesen hat/haben,
- der Text in den Vergabeunterlagen verständlich und eindeutig ist und
- bei eventuellen Rückfragen eine zufriedenstellende und ausreichende Klärung erfolgte
- die mit den Vergabeunterlagen übergebenen Daten nur im Zusammenhang mit dem Angebot genutzt und nicht an Dritte weitergegeben zu haben
- er/sie mit einer stufenweisen Beauftragung einverstanden ist. Bei Interesse des Auftraggebers an einer Beauftragung der weiteren Leistungsphasen (5-9) ist der Auftragnehmer der ersten Leistungsphasen (1-4) an sein Angebot gebunden und ist zur Annahme des Auftrages verpflichtet.

Der Bieter/bei Bietergemeinschaften der bevollmächtigte Vertreter für alle Mitglieder der Bietergemeinschaft erklärt zudem, dass

- sein/ihr Angebot in keinem Zusammenhang steht mit wettbewerbsbeschränkenden Abreden oder Vereinbarungen ähnlicher Art, sondern das Ergebnis eigenbetrieblicher Kalkulation und Preisbildung ist und dass er/sie sich bewusst ist, ungeachtet der Folgen aus etwaigem Verstoß gegen Vorschriften des Gesetzes gegen Wettbewerbsbeschränkungen im Zusammenhang mit anstehenden Vergabeverfahren, auch bei zukünftigen Vergaben der ausschreibenden Stelle keine Berücksichtigung finden zu können,
- er/sie seine eigenen Allgemeinen Geschäftsbedingungen nicht zum Gegenstand dieses Angebots macht,
- er/sie sich an sein Angebot bis zum **30.06.2022** gebunden hält,
- er/sie sich bewusst ist, dass eine wissentlich falsche Angabe der Erklärungen seinen/ihren Ausschluss von weiteren Auftragserteilungen zur Folge haben kann.

2.3 Ansprechpartner

Funktion im Unternehmen	Inhaber
Firma bzw. Geschäftseinheit	Jng.-Büro Dipl. Jng Christian Heil
Postleitzahl und Ort	36093 Kunzell
Straße und Hausnummer	Hahlweg 2a
Vorwahl und Telefonnummer	0661 / 480 560-0
Vorwahl und Telefax-Nummer	0661 / 480 560-20

3. Erklärungen zu den geforderten Eignungsnachweisen:

Folgende Erklärungen sind zwingend gefordert:

3.1 Kein Vorliegen von Ausschlussgründen

3.1.1 Ich/wir erkläre(n) mit der Angebotsabgabe, dass keine Ausschlussgründe nach §§ 123, 124 GWB (siehe Ziffer 8.1 des Anschreibens) vorliegen

ja

nein

Nur falls zutreffend:

Abweichend hiervon erkläre(n) ich/wir, dass folgende Ausschlussgründe im Sinne der §§ 123, 124 GWB vorliegen und dass folgende Maßnahmen zur Selbstreinigung nach § 125 GWB ergriffen wurden: *Darstellung der Sachverhalte, die zu einem Ausschluss führen können und Darstellung der Maßnahmen, die das Unternehmen zur Selbstreinigung ergriffen hat, siehe Beiblatt Nr.*

3.1.2 Ich/wir erkläre(n) mit Abgabe des Angebots, dass die Bewerbung unabhängig von etwaigen Ausführungs- und Lieferinteressen im Sinne des § 73 Abs. 3, § 46 Abs. 2 VgV erfolgt.

ja

nein

Wenn nein, welche? Erläuterungen siehe Beiblatt Nr. _____. (Beispiele für Ausführungs- und Lieferinteressen: wirtschaftliche Verknüpfung des Bieters oder eines Mitgliedes der Bietergemeinschaft mit anderen ausführenden Unternehmen; auf den Auftrag bezogene, relevante Zusammenarbeit mit anderen Unternehmen)

3.2 Auszug aus dem Handels-/Partnerschaftsregister

Ich/wir erkläre(n) mit Abgabe des Angebots, dass keine Änderungen an den Eintragungen im Handels-/Partnerschaftsregister erfolgt sind, sofern ein Handels-/Partnerschaftsregisterauszug vorgelegt wird, der älter als drei Monate bei Abgabe des Angebots ist. *(Kein Eintrag vorhanden)*

ja

nein

3.3 Befähigung zur Berufsausübung

Ich bin/wir sind eingetragen in die Ingenieurliste bei der Ingenieurkammer

Hessen

3.4 Berufshaftpflichtversicherung

Ich/Wir habe(n) eine Berufshaftpflichtversicherung abgeschlossen bei folgender

Versicherungsgesellschaft: VHV - Versicherungen

(Mindestanforderung: Berufshaftpflichtversicherung mit einer Deckungssumme von mind. 1.500.000.- € für Personenschäden und 500.000.- € für sonstige Schäden)

mit folgendem Versicherungsumfang:

Personenschäden 3.000.000,- €
 Sonstige Schäden 2.000.000,- €

jeweils ~~zweifach~~ ^{dreifach} maximiert im Versicherungsjahr ja nein

Alternativ:

ich/wir füge(n) die Bestätigung meiner/unserer Berufshaftpflichtversicherung bei, wonach im Auftragsfall eine entsprechende Versicherung mit den geforderten Deckungssummen zugesagt wird.

3.5 Wirtschaftliche und finanzielle Leistungsfähigkeit

Anzugeben ist der Umsatz der letzten drei abgeschlossenen Geschäftsjahre netto jährlich in den Jahren 2018/2019, 2019/2020 und 2020/2021 - anzugeben ist der aktuellere Wert

Geschäftsjahr	2019	2020	2021	Umsatz gemittelt netto
Umsatz netto (Einzelbieter)	2.548.000,- €	2.564.000,- €	2.543.000,- €	2.550.000,- €
Umsatz netto Mitglied 1 der Bietergemeinschaft				
Umsatz netto Mitglied 2 der Bietergemeinschaft				
Umsatz netto Mitglied 3 der Bietergemeinschaft				
Umsatz netto Mitglied 4 der Bietergemeinschaft				

3.6 Technische Leistungsfähigkeit

3.6.1 Anzahl Mitarbeiter

Mitarbeiter (Mindestanforderung: Es müssen mindestens zwei Mitarbeiter Fachrichtung Tragwerksplanung einschließlich des Büroinhabers beschäftigt sein). Angegeben werden können Mitarbeiter mit entsprechender fachlicher Eignung als Planungsingenieur

Anzahl der Mitarbeiter	2020	2021	aktuell
Fachrichtung Tragwerksplanung	<u>11</u>	<u>12</u>	<u>12</u>

(Hinweis für Bietergemeinschaften: es sind die insgesamt in der Bietergemeinschaft beschäftigten Mitarbeiterzahlen einzutragen)

3.6.2 Referenzen

Referenzen Fachplanung: Vorlage von Referenzen, die in Bezug auf Art und Umfang (gleicher Schwierigkeitsgrad in der Planung) mit der zu vergebenden Leistung vergleichbar sind. Als vergleichbar werden Referenzen angesehen, die die Planung von Hochbauten sowie Gebäuden mit gleichen Planungsanforderungen im Bestand beinhalten.

Mindestanforderungen: Es dürfen nur Referenzobjekte genannt werden, bei denen mindestens die Leistungsphasen 1-8 bearbeitet wurden und bei denen die LP 8 abgeschlossen ist oder unmittelbar vor dem Abschluss steht. Die Referenzen müssen sich auf Leistungen der Tragwerksplanung mit ähnlicher Schwierigkeit beziehen.

(Hinweis für Bietergemeinschaften: jedes Mitglied der Bietergemeinschaft hat für sich die mit seinem Büro erbrachten Referenzprojekte zu benennen)

Referenz 1:

Mitglied(er) der Bietergemeinschaft bzw. Einzelbieter	ING. BÜRO CH. HEIL
Auftraggeber (privat/öffentlich)	GEMEINDE KÜNZEL
Bezeichnung und Art des Projekts	NEUBAU FEUERWACHE KEUCOS
Projektdauer (Anfangs- und Enddatum)	2019-2020
Erbrachte Leistungsphasen Honorarzone	LPH 1-8 / HZ III (MIND.)
Anrechenbare Kosten (Kostengruppe 300 und 400 in EURO netto)	KG 300: 800.000 € KG 400: 200.000 €
Objektangaben	Bruttogrundrissfläche (BGF): 670 m ² Bruttorauminhalt (BRI): 3.000 m ³

Referenz 2:

Mitglied(er) der Bietergemeinschaft bzw. Einzelbieter	ING. BÜRO CH. HEIL
Auftraggeber (privat/öffentlich)	GEMEINDE PETERSBERG
Bezeichnung und Art des Projekts	NEUBAU U. ANBAU FEUERWEHR-GERÄTEHAUS PETERSBERG - MARGARETENHAUS
Projektdauer (Anfangs- und Enddatum)	2018 - 2019
Erbrachte Leistungsphasen Honorarzone	LPH 1-8 / HZ II (MITTE)
Anrechenbare Kosten (Kostengruppe 300 und 400 in EURO netto)	KG 300: 620.000 € KG 400: 155.000 €
Objektangaben	Bruttogrundrissfläche (BGF): 520 m ² Bruttorauminhalt (BRI): 16,15 m ³

Referenz 3:

Mitglied(er) der Bietergemeinschaft bzw. Einzelbieter	ING. BÜRO HEIL
Auftraggeber (privat/öffentlich)	STADTVERWALTUNG NIEDENSTEIN
Bezeichnung und Art des Projekts	NEUBAU FEUERWEHRHAUS NIEDENSTEIN
Projektdauer (Anfangs- und Enddatum)	2018 - 2020
Erbrachte Leistungsphasen Honorarzone	LPH 1 - 8 / HZ III (MIND.)
Anrechenbare Kosten (Kostengruppe 300 und 400 in EURO netto)	KG 300 : 950.000 € KG 400 : 200.000 €
Objektangaben	Bruttogrundrissfläche (BGF): 850 m ² Bruttorauminhalt (BRI): 4000 m ³

3.7 Eignungsleihe (siehe Ziff. V der Wettbewerbsbedingungen)

Stützt sich der Bieter zum Nachweis seiner wirtschaftlichen und finanziellen und/oder seiner technischen und beruflichen Leistungsfähigkeit auch auf eignungsleihende Unternehmen (dies meint nicht andere Mitglieder der Bietergemeinschaft) ja nein

Wenn vorstehend „ja“ angekreuzt wurde, ist dem Angebot das Formblatt „Eignungsleihe“ beizufügen.

4. Angaben zu den geforderten Wertungsnachweisen:

4.1 Mitarbeiter für die Auftragsdurchführung

Im Fall des Zuschlags auf mein/unser Angebot beabsichtige(n) ich/wir, folgende Mitarbeiter für die Auftragsdurchführung einzusetzen:

Projektleiter(in)	Name	Berufserfahrung in Jahren	Qualifikation/Berufsfeld
DIPL.-ING. THOMAS JAHN	THOMAS JAHN	20	BAUINGENIEUR (STATIKER)
Stellvertretende(r) Projektleiter	Name	Berufserfahrung in Jahren	Qualifikation/Berufsfeld
DIPL.-ING. BENEDIKT ÖSTREICH	B. ÖSTREICH	10	BAUINGENIEUR (STATIKER)

4.2 Honorar:

Zur Erstellung eines Angebotes bitten wir Sie angehängtes Leistungsverzeichnis zu verwenden. Die geschätzten Baukosten belaufen sich auf:

KGR 300: 1.090.000 Euro
KGR 400: 291.000 Euro

Die angegebenen Summen verstehen sich netto.

4.1.1 Tragwerksplanung: Stundenlohn

Die Angabe des Stundensatzes ist für etwaige zusätzlich zu den Grundleistungen zu erbringende Änderungs-, Wiederholung- oder weitere besondere Leistungen vorgesehen.

Büro-/Unternehmensinhaber	<u>100,-</u> EUR
Ingenieur	<u>90,-</u> EUR
Technische Mitarbeiter	<u>60,- - 70,-</u> EUR

5. Namensangabe im Sinne des § 126b BGB

Die nachstehende Namensangabe gilt für alle Bestandteile des Angebotes.

Künzell,
Ort

25.05.2022
Datum

Namensangabe des
bevollmächtigten
Bietergemeinschaft

Christian Heil
Bieters bzw. des
Vertreters der

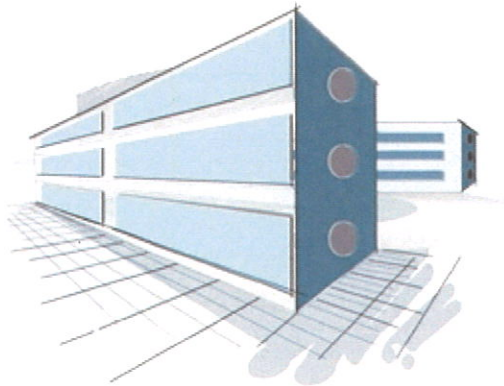
Planverfasser ...
Gemeinde Ranstadt

Hauptstraße 15
63691 Ranstadt
Tel.: 06041 9617-1526

tobias.ott@ranstadt.de

Leistungsverzeichnis

Leistungsbeschreibung

Projekt
21035
Gemeinde Ranstadt_Nebau FW-Haus_Ober-Mocksta...

Bauvorhaben
Neubau eines Feuerwehrhauses
-
Hinter dem Bürgerhaus
61691 Ranstadt / Ober-Mockstadt

Leistung (LV)
04
Tragwerksplanung und Wärmeschutz

Ausführungsbeginn
25.07.2022

Ausführungsende
offen

Angebotsaufforderung
Sollten Sie an der Ausführung folgender Leistungen interessiert sein, bitten wir um die termingerechte Abgabe Ihres Angebotes.

Abgabetermin
31.05.2022

Abgabezeit
11:00

Abgabeort
Gemeinde Ranstadt
Hauptstraße 15
63691 Ranstadt

Zuschlagsfrist
30.06.2022

MwSt.
19,00 %

Währung
EUR

Seiten ohne Anlage(n)
Seiten: 10

Leistungsverzeichnis

Leistungsverzeichnis

Projekt (21035)
Gemeinde Ranstadt_Nebau FW-Haus_Ober-Mockstadt
Leistung (LV)
04 Tragwerksplanung und Wärmeschutz

Bauvorhaben		
Neubau eines Feuerwehrhauses		
Hinter dem Bürgerhaus		
61691 Ranstadt / Ober-Mockstadt		
Bauherr		
Gemeinde Ranstadt	Telefon 06041 9617-1526	Ansprechpartner: ...
	Fax	Tobias Ott
Hauptstraße 15		
63691 Ranstadt	tobias.ott@ranstadt.de	
Planverfasser / Ausschreibung		
Gemeinde Ranstadt	Telefon 06041 9617-1526	Ansprechpartner: ...
	Fax	Tobias Ott
Hauptstraße 15		
63691 Ranstadt	tobias.ott@ranstadt.de	
Bauleitung		
Gierhardt-Architekten	Telefon	
	Fax	
Schillerstraße 44		
63667 Nidda		
Ansprechpartner / Bemerkung		

Diese Unterlagen sind vollständig auszufüllen und mit Stempel/Unterschrift einzureichen. Bitte sorgen Sie für den termingerechten Eingang Ihres Angebots am Abgabeort (siehe Deckblatt). Sie haben noch Fragen? (tobias.ott@ranstadt.de)

Angebotssumme in EUR		
Angebotssumme, Netto:	<u>30.659,42</u>
zzgl. MwSt. (19,0 %):	<u>5.825,29</u>
<u>Angebotssumme, Brutto:</u>	<u>36.484,71</u>
	Angebotsabgabe	Geprüft
CHRISTIAN HEIL, 27.5.2022, Anbieter - Datum, Ort	KÜNZEL Ausschreibender - Ort, Datum	Stempel
DIPL.-ING. CHRISTIAN HEIL INGENIEURBÜRO FÜR BAUSTATIK Hartweg 2a · 38093 Künzell Tel.: 0561/302123 Fax: 0561/302193 Anbieter Unterschrift Angebotssumme nachgeprüft	

Leistungsverzeichnis

Gemeinde Ranstadt_Neubau FW-Haus_Ober-Mockstadt (21035)

Allgemeine Angaben

! Als Vertragsgrundlage für die Ausführung der Arbeiten, Lieferungen und unentgeltlich zu bewirkender Nebenleistungen gelten die in der Leistungsbeschreibung eingefügten Allgemeinen, Zusätzlichen, Technischen und Besonderen Vertragsbedingungen, die durch Unterschrift auf dieser Seite anerkannt werden.

- Die Teilnahme am Wertungsverfahren setzt die Einhaltung des Abgabetermins (31.05.2022) voraus.
- Eine Wertung des Angebotes ist nur bei Abgabe vollständig ausgefüllter Unterlagen möglich.
- Alle Einzelpreise (EP) sind Netto in EUR mit maximal drei Nachkommastellen einzutragen.
- Ein Bieterangabenverzeichnis kann Bestandteil dieser Leistungsbeschreibung sein. Angaben oder Ausprägungen sind dort vollständig und kompakt einzutragen.
- Änderungen oder Alternativen zu diesem Leistungsverzeichnis haben nur dann Gültigkeit, wenn Sie schriftlich vereinbart werden.
- Unterschrift/ Stempel sind auf den Seiten 'Zwei', 'Drei' und der "LV-Zusammenfassung" erforderlich.
- Legen Sie Ihrem Angebot eine gültige Freistellungsbescheinigung (Bauabzugssteuer) bei.
- Legen Sie Ihrem Angebot einen vollständigen und aktuellen Eignungsnachweis (z.B. PQ) bei.
- Anlagen sind Ausschreibungsbestandteil. Nur vollständige Angebotsabgaben können berücksichtigt werden.
- Skontovereinbarung: -
- Vertragsstrafe: -
- Sicherheit / Gewährleistung: 0,00% vom Rechnungsbetrag
- Vergabeverfahren: Öffentliche Ausschreibung

Abzüge Netto

- Erfüllungsbürgschaft -
- anteilige Baubeschilderung -
- anteilige Baureinigung -
- anteiliges Bauwasser -
- anteiliger Baustrom -

Abzüge Brutto

- Bauleistungsversicherung -

Anbieter - Datum, Stempel/Unterschrift

DIPL.-ING. CHRISTIAN HEIL
 BÜRO FÜR STATIK U. BAUWESEN
 Hahlweg 2a · 36093 Künze
 Tel.: 0661/480560-0 · Fax 0661/480560-20

27.5.2022

Anbieter

GAEB-Datenaustausch

- Zusätzlich zur Papierform oder PDF-/XPS-Datei können Sie dieses Leistungsverzeichnis auch als Austauschdatei per E-Mail oder Datenträger erhalten.
- Austauschformat: GAEB 90/ XML 3.2/ 3.3 (Datenart 81/ 83)
- GAEB-Struktur der Ordnungszahlen (Gliederung): '1122PPPPPI'
- Die Angebotsabgabe im Format GAEB 84 ist erwünscht.

Inhaltsverzeichnis

Gemeinde Ranstadt_Neubau FW-Haus_Ober-Mockstadt (21035)

04 LV Tragwerksplanung und Wärmeschutz		
Nr.	Bezeichnung	Seite
	Deckblatt des Leistungsverzeichnisses	1
01	Titel Tragwerksplanung	5
02	Titel Wärmeschutz	7
	Zusammenfassung der Gliederungspunkte	10

Leistungsverzeichnis

Gemeinde Ranstadt_Neubau FW-Haus_Ober-Mockstadt (21035)

Nr.	Leistungsbeschreibung	Menge/ Einh.	Preis (EP)	Gesamt (GP)
04	LV	Tragwerksplanung und Wärmeschutz		
01	Titel	Tragwerksplanung		
01	Titel	Tragwerksplanung		
	Baukosten			
	Die Baukosten der Kostengruppe 300 betragen Netto 1.090.000 Euro $\times 0,55 = 599.500,-$	} Aurech. Kosten = 628.600,- H2 II / Mindests.		
	Die Baukosten der Kostengruppe 400 betragen Netto 291.000 Euro $\times 0,1 = 29.100,-$			
01.1	LPH 1 Grundlagenermittlung 3% a) Klären der Aufgabenstellung auf Grund der Vorgaben oder der Bedarfsplanung des Auftraggebers im Benehmen mit dem Objektplaner b) Zusammenstellen der die Aufgabe beeinflussenden Planungsabsichten c) Zusammenfassen, Erläutern und Dokumentieren der Ergebnisse	1 psch		GP <u>1256,67</u>
01.2	LPH 2 Vorplanung 10% a) Analysieren der Grundlagen b) Beraten in statisch-konstruktiver Hinsicht unter Berücksichtigung der Belange der Standsicherheit, der Gebrauchsfähigkeit und der Wirtschaftlichkeit c) Mitwirken bei dem Erarbeiten eines Planungskonzepts einschließlich Untersuchung der Lösungsmöglichkeiten des Tragwerks unter gleichen Objektbedingungen mit skizzenhafter Darstellung, Klärung und Angabe der für das Tragwerk wesentlichen konstruktiven Festlegungen für zum Beispiel Baustoffe, Bauarten und Herstellungsverfahren, Konstruktionsraster und Gründungsart d) Mitwirken bei Vorverhandlungen mit Behörden und anderen an der Planung fachlich Beteiligten über die Genehmigungsfähigkeit e) Mitwirken bei der Kostenschätzung und bei der Terminplanung f) Zusammenfassen, Erläutern und Dokumentieren der Ergebnisse	1 psch		GP <u>4.138,89</u>
01.3	LPH 3 Entwurfsplanung 15% a) Erarbeiten der Tragwerkslösung, unter Beachtung der durch die Objektplanung integrierten Fachplanungen, bis zum konstruktiven Entwurf mit zeichnerischer Darstellung b) Überschlägige statische Berechnung und Bemessung c) Grundlegende Festlegungen der konstruktiven Details und Hauptabmessungen des Tragwerks für zum Beispiel Gestaltung der tragenden Querschnitte, Aussparungen und Fugen; Ausbildung der Auflager- und Knotenpunkte sowie der			
- Fortsetzung auf nächster Seite -				Übertrag: <u>5.445,56</u>

Leistungsverzeichnis

Gemeinde Ranstadt_Neubau FW-Haus_Ober-Mockstadt (21035)

Nr.	Leistungsbeschreibung	Menge/ Einh.	Preis (EP)	Gesamt (GP)
04	LV	Tragwerksplanung und Wärmeschutz		
01	Titel	Tragwerksplanung		
				Übertrag:5.445,56...
	Verbindungsmittel d) Überschlüssiges Ermitteln der Betonstahlmengen im Stahlbetonbau, der Stahlmengen im Stahlbau und der Holzmengen im Ingenieurholzbau e) Mitwirken bei der Objektbeschreibung bzw. beim Erläuterungsbericht f) Mitwirken bei Verhandlungen mit Behörden und anderen an der Planung fachlich Beteiligten über die Genehmigungsfähigkeit g) Mitwirken bei der Kostenberechnung und bei der Terminplanung h) Mitwirken beim Vergleich der Kostenberechnung mit der Kostenschätzung i) Zusammenfassen, Erläutern und Dokumentieren der Ergebnisse	1 psch		GP6.283,34
01.4	LPH 4 Genehmigungsplanung 30% a) Aufstellen der prüffähigen statischen Berechnungen für das Tragwerk unter Berücksichtigung der vorgegebenen bauphysikalischen Anforderungen c) Anfertigen der Positionspläne für das Tragwerk oder Eintragen der statischen Positionen, der Tragwerksabmessungen, der Verkehrslasten, der Art und Güte der Baustoffe und der Besonderheiten der Konstruktionen in die Entwurfszeichnungen des Objektplaners d) Zusammenstellen der Unterlagen der Tragwerksplanung zur Genehmigung e) Abstimmen mit Prüfmännern und Prüfsachverständigen oder Eigenkontrolle f) Vervollständigen und Berichten der Berechnungen und Pläne	1 psch		GP12.566,67
01.5	LPH 5 Ausführungsplanung 40% a) Durcharbeiten der Ergebnisse der Leistungsphasen 3 und 4 unter Beachtung der durch die Objektplanung integrierten Fachplanungen b) Anfertigen der Schalpläne in Ergänzung der fertig gestellten Ausführungspläne des Objektplaners c) Zeichnerische Darstellung der Konstruktionen mit Einbau- und Verlegeanweisungen, zum Beispiel Bewehrungspläne, Stahlbau- oder Holzkonstruktionspläne mit Leitdetails (keine			
	- Fortsetzung auf nächster Seite -			Übertrag:24.295,57

Leistungsverzeichnis

Gemeinde Ranstadt_Neubau FW-Haus_Ober-Mockstadt (21035)

Nr.	Leistungsbeschreibung	Menge/ Einh.	Preis (EP)	Gesamt (GP)
04	LV	Tragwerksplanung und Wärmeschutz		
01	Titel	Tragwerksplanung		
				Übertrag: <u>24.295,57</u>
	Werkstattzeichnungen) d) Aufstellen von Stahl- oder Stücklisten als Ergänzung zur zeichnerischen Darstellung der Konstruktionen mit Stahlmengenermittlung e) Fortführen der Abstimmung mit Prüfämtern und Prüfingenieuren oder Eigenkontrolle	1 psch		GP <u>16.755,56</u>
01.6	LPH 6 Vorbereitung der Vergabe 2% a) Ermitteln der Betonstahlmengen im Stahlbetonbau, der Stahlmengen im Stahlbau und der Holzmengen im Ingenieurholzbau als Ergebnis der Ausführungsplanung und als Beitrag zur Mengenermittlung des Objektplaners b) Überschlüssiges Ermitteln der Mengen der konstruktiven Stahlteile und statisch erforderlichen Verbindungs- und Befestigungsmittel im Ingenieurholzbau c) Mitwirken beim Erstellen der Leistungsbeschreibung als Ergänzung zu den Mengenermittlungen als Grundlage für das Leistungsverzeichnis des Tragwerks	1 psch		GP <u>837,78</u>
01.7	LPH 8 Objektüberwachung (Bauüberwachung) Dokumentation Besondere Leistung Ingenieurtechnische Kontrolle der Ausführung des Tragwerks auf Übereinstimmung mit den geprüften statischen Unterlagen	1 psch		GP <u>1.000,5</u>
Summe Titel 01			Tragwerksplanung, Netto:	<u>42.888,91</u>
02	Titel Wärmeschutz			
	Baukosten Die Baukosten der Kostengruppe 300 betragen Netto 1.090.000 Euro Die Baukosten der Kostengruppe 400 betragen Netto 291.000 Euro	<i>Aus-Kosten 1.381.000 € Hz II / Mind.</i>		
02.1	LPH 1 Grundlagenermittlung 3% a) Klären der Aufgabenstellung b) Festlegen der Grundlagen, Vorgaben und Ziele	1 psch		GP <u>100,39</u>
				Übertrag: <u>100,39</u>

Leistungsverzeichnis

Gemeinde Ranstadt_Nebau FW-Haus_Ober-Mockstadt (21035)

Nr.	Leistungsbeschreibung	Menge/ Einh.	Preis (EP)	Gesamt (GP)
04	LV	Tragwerksplanung und Wärmeschutz		
02	Titel	Wärmeschutz		
				Übertrag: 100,39
02.2	LPH 2 Vorplanung 20% a) Analyse der Grundlagen b) Klären der wesentlichen Zusammenhänge von Gebäuden und technischen Anlagen einschließlich Betrachtung von Alternativen c) Vordimensionieren der relevanten Bauteile des Gebäudes d) Mitwirken beim Abstimmen der fachspezifischen Planungskonzepte der Objektplanung und der Fachplanungen e) Erstellen eines Gesamtkonzeptes in Abstimmung mit der Objektplanung und den Fachplanungen f) Erstellen von Rechenmodellen, Auflisten der wesentlichen Kennwerte als Arbeitsgrundlage für Objektplanung und Fachplanun	1 psch		GP 669,27
02.3	LPH 3 Entwurfsplanung 40% a) Fortschreiben der Rechenmodelle und der wesentlichen Kennwerte für das Gebäude b) Mitwirken beim Fortschreiben der Planungskonzepte der Objektplanung und Fachplanung bis zum vollständigen Entwurf c) Bemessen der Bauteile des Gebäudes d) Erarbeiten von Übersichtsplänen und des Erläuterungsberichtes mit Vorgaben, Grundlagen und Auslegungsdaten	1 psch		GP 1.338,54
02.4	LPH 4 Genehmigungsplanung 6% a) Mitwirken beim Aufstellen der Genehmigungsplanung und bei Vorgesprächen mit Behörden b) Aufstellen der förmlichen Nachweise c) Vervollständigen und Anpassen der Unterlagen	1 psch		GP 200,78
02.5	LPH 5 Ausführungsplanung 27% a) Durcharbeiten der Ergebnisse der Leistungsphasen 3 und 4 unter Beachtung der durch die Objektplanung integrierten Fachplanungen b) Mitwirken bei der Ausführungsplanung durch ergänzende Angaben für die Objektplanung und Fachplanungen le	1 psch		GP 903,52
02.6	LPH 6 Vorbereitung der Vergabe 2% Beiträge zu Ausschreibungsunterlagen	1 psch		GP 66,92
				Übertrag: 3.279,43

Leistungsverzeichnis

Gemeinde Ranstadt_Nebau FW-Haus_Ober-Mockstadt (21035)

04	LV	Tragwerksplanung und Wärmeschutz		
02	Titel	Wärmeschutz		
Nr.	Leistungsbeschreibung	Menge/ Einh.	Preis (EP)	Gesamt (GP)
				Übertrag: 3.279,43
02.7	LPH 8 Objektüberwachung (Bauüberwachung) Dokumentation Besondere Leistung - Mitwirken bei der Baustellenkontrolle			
		1 psch		GP 1.000,00
Summe Titel 02			Wärmeschutz, Netto: 4.279,43

LV-Zusammenfassung

Gemeinde Ranstadt_Neubau FW-Haus_Ober-Mockstadt (21035)

04 LV Tragwerksplanung und Wärmeschutz			
Nr.	Bezeichnung	Seite	Gesamt in EUR
01	Titel Tragwerksplanung	5	<u>42.888,91</u>
02	Titel Wärmeschutz	7	<u>4.279,43</u>
Summe LV 04 Tragwerksplanung und Wärmeschutz			
DIPL.-ING. CHRISTIAN HEIL BÜRO FÜR STATIK U. BAUWESEN Hahlweg 2a · 36093 Künzell Tel.: 0661/480560-0 · Fax 0661/480560-20 		Angebotssumme, Netto: EUR <u>47.168,34</u> x abzgl. 35% Nachlass - 16.508,92 zzgl. MwSt. (19,0 %): EUR <u>5.825,29</u>	Angebotssumme, Brutto: EUR <u>36.484,71</u>
Anbieter - Unterschrift			

Jng.-Büro Dipl.-Jng. Christian Heil
Hahlweg 2a, 36093 Künzell

(Name und Anschrift des Bieters)

(Vergabenummer:) HAD-Ref.-Nr. 8967/16 und 18

Verpflichtungserklärung

zu Tariftreue und Mindestlohn bei öffentlichen Aufträgen unter Berücksichtigung der Vorgaben des Hessischen Vergabe- und Tariftreuegesetz (HVTG) vom 12. Juli 2021, GVBl. S. 338

Es wird darauf hingewiesen, dass sich die Verpflichtungserklärung zu Tariftreue und Mindestlohn entsprechend den Vorgaben des § 4 HVTG zur Zahlung des Mindestlohns gemäß § 20 des Mindestlohngesetzes (MiLoG) bzw. des Tariflohns nach dem Arbeitnehmer-Entsendegesetz (AEntG) nicht auf Beschäftigte bezieht, die bei einem Bieter oder Nachunternehmer im EU-Ausland beschäftigt sind und die Leistung im EU-Ausland erbringen.

Nachfolgende Erklärung ist mit dem Angebot abzugeben.

1. Ich/Wir verpflichte/n mich/uns,

meinen/unseren Beschäftigten bei der Ausführung der Leistung mindestens diejenigen Arbeitsbedingungen einschließlich des Entgelts zu gewähren, die dem jeweils geltenden Tarifvertrag nach § 4 Abs. 1 Nr. 1 oder 2 HVTG oder der jeweils geltenden Rechtsverordnung nach § 4 Abs. 1 Nr. 3 HVTG entsprechen. Soweit die Leistungen nicht von Abs. 1, sondern von § 4 Abs. 2 HVTG erfasst werden, verpflichte/n ich/wir mich/uns, bei der Ausführung der Leistung mindestens ein Entgelt und die Leistungen zu gewähren, die den Vorgaben des MiLoG entsprechen. Ich/wir nehme/n weiterhin zur Kenntnis, dass bei Vorliegen von Anhaltspunkten dafür, dass gegen diese Verpflichtungen verstoßen wird, auf Anforderung dem öffentlichen Auftraggeber oder dem Besteller deren Einhaltung nachzuweisen ist.

- meinen / unseren Beschäftigten bei der Ausführung einer Leistung über Verkehrsleistungen und freigestellte Schülerverkehre mindestens das in Hessen für diese Leistung in einem einschlägigen und repräsentativen mit einer tariffähigen Gewerkschaft vereinbarten Tarifvertrag vorgesehene Entgelt einschließlich der Aufwendungen für die Altersversorgung und der für entgeltrelevant erklärten Bestandteile dieser Tarifverträge zu zahlen und Erhöhungen während der Ausführungszeit vorzunehmen. Ausgenommen hiervon sind Auszubildende.

2. Ich/Wir erkläre/n, dass ich/wir nicht wegen eines Verstoßes nach § 21 MiLoG (Bußgeldvorschriften) mit einer Geldbuße von wenigstens 2.500 Euro belegt worden bin/sind und damit nicht die Voraussetzungen für einen Ausschluss von der Auftragsvergabe nach § 19 Abs. 1 und 3 MiLoG vorliegen.

3. Ich/Wir verpflichte/n mich/uns, für den Fall des Einsatzes von Nachunternehmen, die Erfüllung der Verpflichtungen nach den §§ 4 und 5 HVTG durch die Nachunternehmen sicherzustellen und dem öffentlichen Auftraggeber nach Auftragserteilung, spätestens vor Beginn der Ausführung der Leistung durch das Nachunternehmen, eine Verpflichtungserklärung des Nachunternehmens im vorstehenden Sinne vorzulegen. Gleiches gilt, wenn ich/wir oder ein beauftragtes Nachunternehmen zur Ausführung des Auftrags Arbeitskräfte eines Verleihunternehmens einsetze(n)/einsetzt. Diese Verpflichtung gilt entsprechend auch für alle weiteren Nachunternehmen und Verleihunternehmen.

Ich bin mir/Wir sind uns bewusst,

dass ein nachweislich schuldhafter Verstoß gegen meine/unsere Verpflichtungen

- den Ausschluss meines/unseres Unternehmens von diesem Vergabeverfahren zur Folge haben kann,
- den Ausschluss meines/unseres Unternehmens für die Dauer von bis zu drei Jahren von der Vergabe öffentlicher Aufträge der ausschließenden Vergabestelle zur Folge haben kann,
- ein solcher Verstoß eine schwere Verfehlung nach § 17 Abs. 2 HVTG darstellt, die gemäß § 17 Abs. 9 HVTG der Informationsstelle bei der Oberfinanzdirektion Frankfurt am Main mitgeteilt wird,
- nach Vertragsschluss den Auftraggeber zur außerordentlichen Kündigung berechtigen kann.

<i>Künzell, 25.05.22</i>	DIPL.-ING. CHRISTIAN HEIL BÜRO FÜR STAT. U. BAUWESEN Hahlweg 2a · 34093 Künzell Tel.: 0661/480560-0 · Fax 0661/480560-20	
(Ort/Datum)	(Firmenbezeichnung/-Stempel)	Name des Erklärenden *)
*) Die Erklärung ist in Textform gem. § 126 b BGB abzugeben.		<i>Dipl.-Ing. Christian Heil</i>