

ÄNDERUNG 26-03-27!

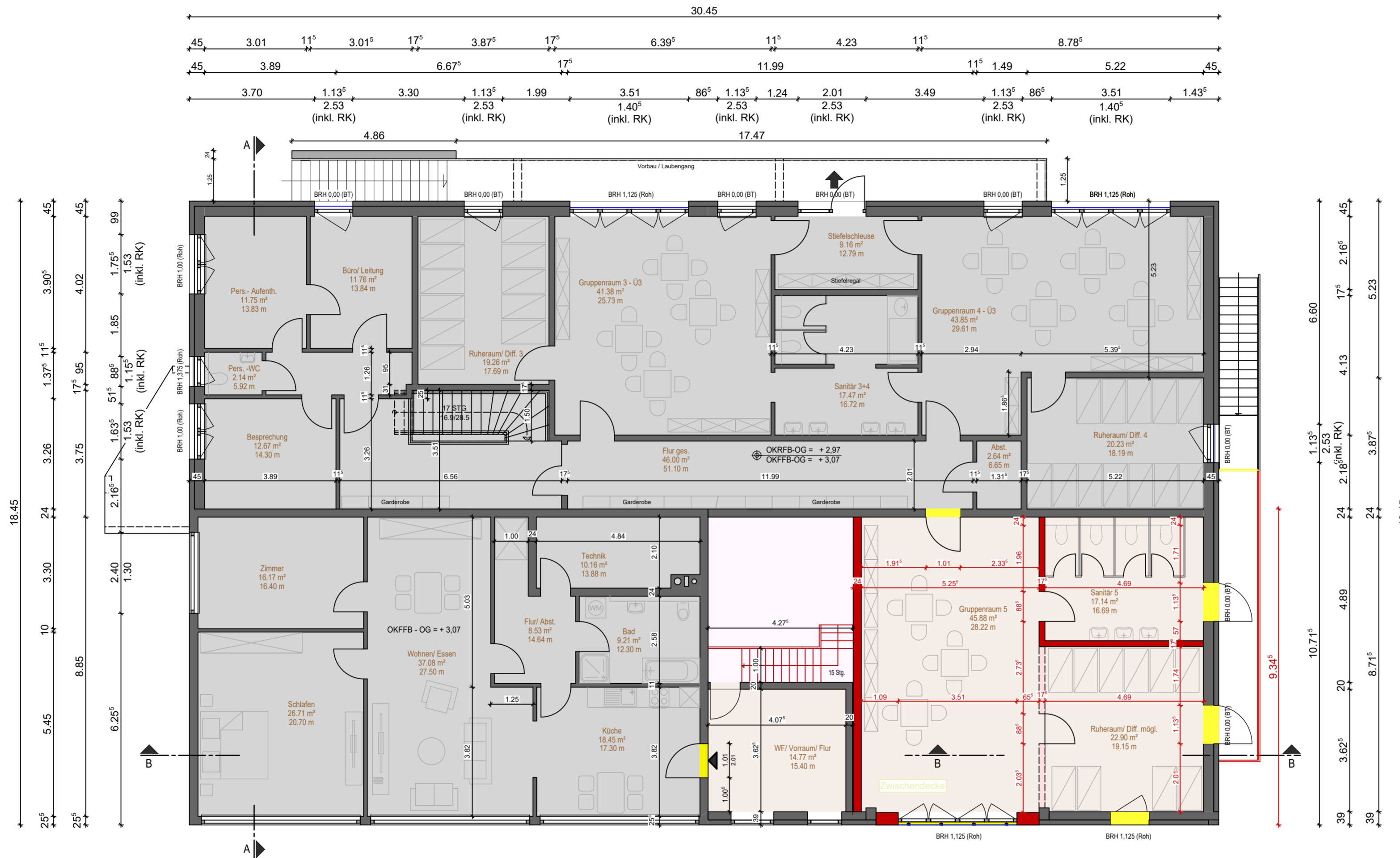

Bemerkung
- Alle Maße sind vor Ort und vor Ausführung zu prüfen!

- Legende:**
- Umgenutzter Bereich
 - Bestand
 - Bauteil - Bestand
 - Bauteil - Neu
 - Bauteil - Abbruch
 - Bereich Zwischendecke

Index	Änderungen	Datum	Geändert
a	Fluchttüren, Verlängerung Fluchttreppe, WC-Kabine	27.03.2026	lg

Projekt: Nachträgliche Genehmigung eines Foto-studios mit Büro und Betreiberwohnung in einer bestehenden Lagerhalle

Grundstück: Dieselstraße 14
35447 Reiskirchen
Gemarkung: Reiskirchen | Flur: 22 | Flurstück: 97/2

Bauherrschaft: Becker, Benjamin
Siemensstraße 1, 35447 Reiskirchen

SCHMITT & KOLLEGEN
BERATUNG | PLANUNG | BAUDURCHFÜHRUNG

KANZLEIBERG 7 • 35390 GIESSEN
Tel.: 0641-389728 • Fax: 0641-390317
e-mail: plangmbh@schmitt-gi.de www.schmitt-gi.de

Planinhalt: **Obergeschoss**
Entwurfsplanung

Bauherr	Architekt	Datum:	30.03.2026
		Name:	sm
		Maßstab:	1:100
		Projekt :	20-13
		Plan Nr.:	BA_EG

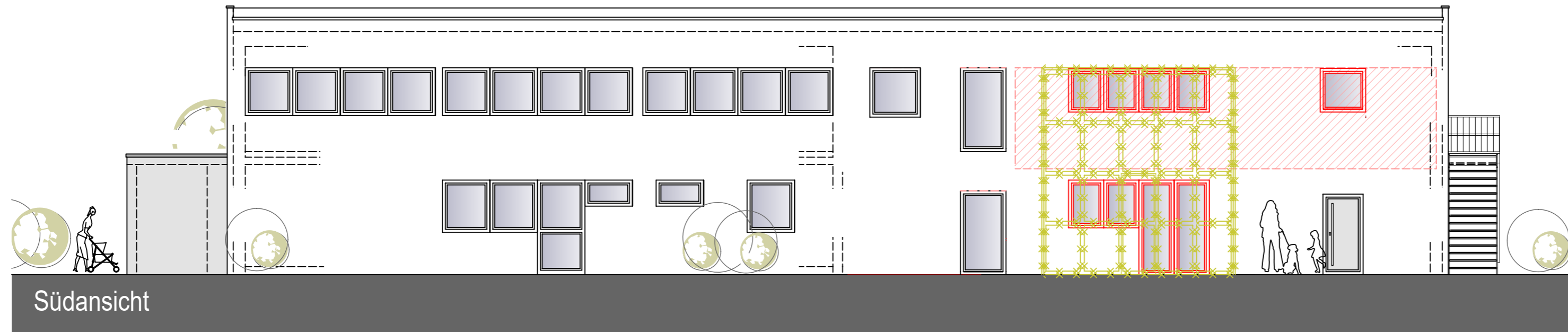

Südansicht

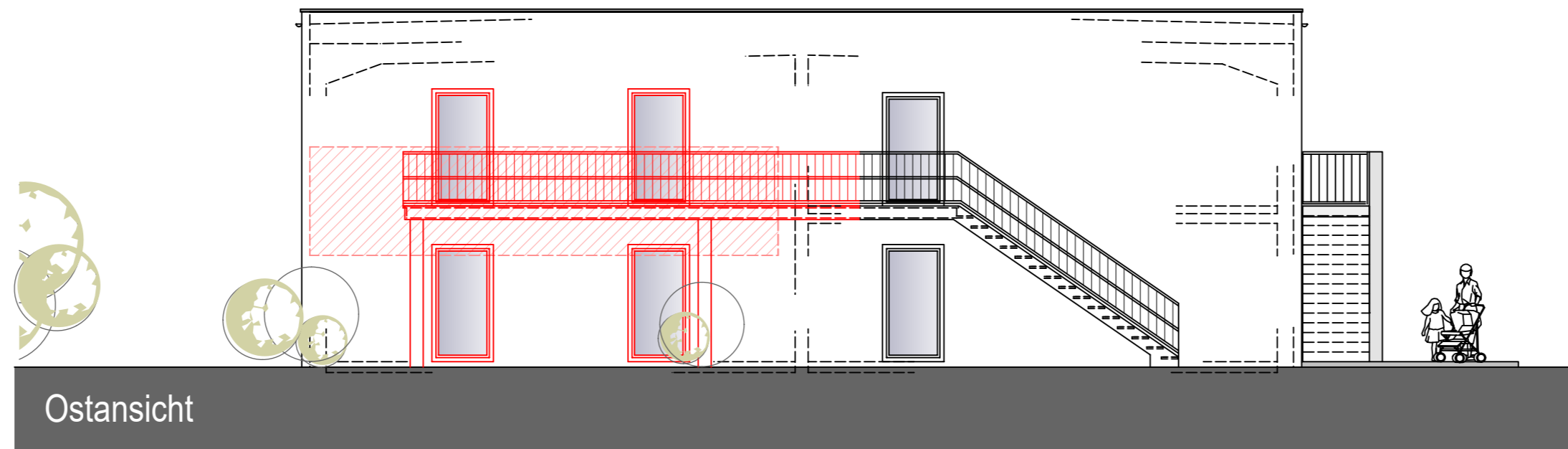

Ostansicht

Bemerkung

- Alle Maße sind vor Ort und vor Ausführung zu prüfen !

Legende:

- Bestand
- Bauteil - Bestand
- Bauteil - Neu
- Bauteil - Abbruch

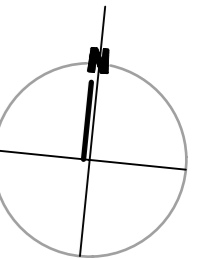

Index	Änderungen	Datum	Geändert
a	Entfernung Fluchttreppe Süd-Fassade, Erweiterung Fluchttreppe Ost-Fassade	27.03.2026	lg

Projekt: **Nachträgliche Genehmigung eines Fotostudios mit Büro und Betreiberwohnung in einer bestehenden Lagerhalle**

Grundstück: Dieselstraße 14
35447 Reiskirchen
Gemarkung: Reiskirchen | Flur: 22 | Flurstück: 97/2

Bauherrschaft: **Becker, Benjamin**
Siemensstraße 1, 35447 Reiskirchen



SCHMITT & KOLLEGEN
BERATUNG | PLANUNG | BAUDURCHFÜHRUNG

KANZLEIBERG 7 · 35390 GIESSEN
Tel.: 0641-389728 · Fax: 0641-390317
e-mail: plangmbh@schmitt-gi.de www.schmitt-gi.de

Planinhalt: **Ansichten**
Entwurfsplanung

		Datum:	30.03.2026
		Name:	sm
		Maßstab:	1:100
		Projekt :	20-13
		Plan Nr.:	BA_AN

Bauherr

Architekt