

Zwischenbühne

Eingang Foyer

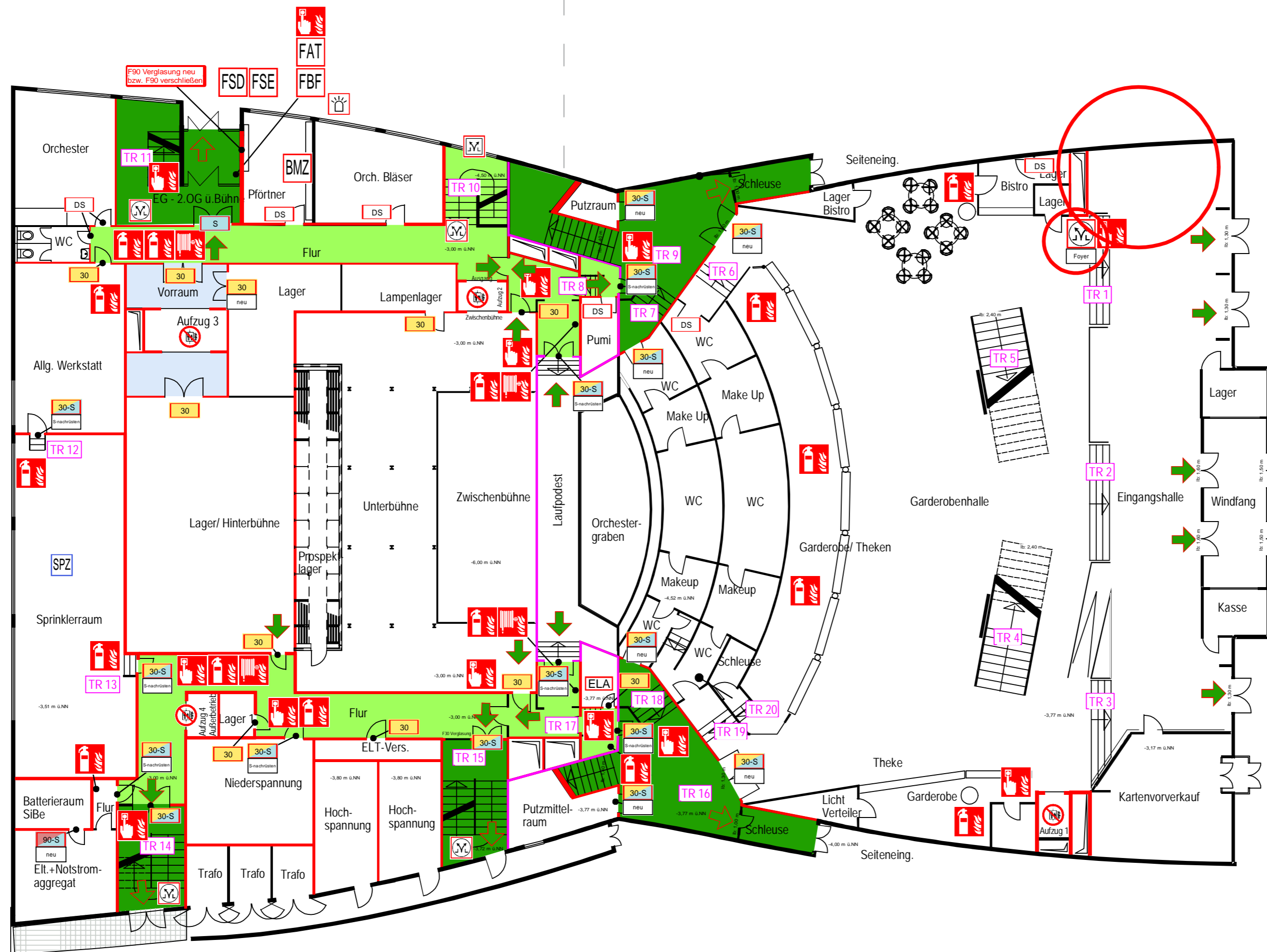
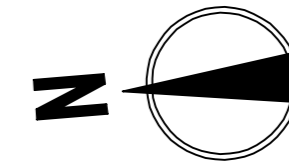

Elt. + Notstromaggregat
ca. 400 L Dieseltank

Brandschutzplan zum Konzept Nr. 11923

Bewertung des
Stadtheater Rüsselsheim
Am Treff 7 + 7a
65428 Rüsselsheim

LEGENDE:

- Brandabschnittsbildung feuerbeständig
- Wand feuerbeständig
- Notwendiger Flur
- Notwendiger Treppenraum
- Vorraum, brandlastfrei
- baulicher Rettungsweg
- 30 Brandschutztür mit Angabe der Feuerwiderstandsdauer
- 30-S Brandschutztür mit Angabe der Feuerwiderstandsdauer und Rauchschutz
- 90-S Brandschutztür mit Angabe der Feuerwiderstandsdauer und Rauchschutz
- S Rauchschutztür
- DS Dichtschließende Tür
- RA Rauch- und Wärmeabzugseinrichtung, Bedienstelle
- ÖY Öffnung zur Rauchableitung
- AUF Aufzug im Brandfall nicht benutzen
- MF Handfeuermelder
- FL Feuerlöscher
- WH Wandhydrant
- BMZ Brandmeldezentrale
- FAT Feuerwehr-Anzeigetableau
- FBF Feuerwehr-Bedienfeld
- FSD Feuerwehr-Schlüsseldepot
- FSE Freischaltelement
- BL Blitzleuchte

Index:	Bearbeiter:	Datum:
A	DD	
B		
C		

Die Brandschutzpläne sind nur in Verbindung mit dem Brandschutzkonzept (BSK) gültig. Bei Abweichungen zwischen der textlichen und der grafischen Darstellung ist die textliche Darstellung im BSK maßgeblich.

1. Geschoss unter Bühne Eingang/Foyer

Maßstab: 1:200
Datum: 09.2023
gez.: D. Draser

fire protection consultant
Ingenieure & Sachverständige
Oliver Stockum
Rüsselsheimer Straße 23
65468 Tebich
Tel.: 06147 - 2036195
Fax: 06147 - 2036194
e-mail: info@fpc-stockum.de

copyright by fpc
Oliver Stockum

VORABZUG

Brandschutzplan

zum Konzept Nr. 11923

Bewertung des
Stadtheater Rüsselsheim
Am Treff 7 + 7a
65428 Rüsselsheim

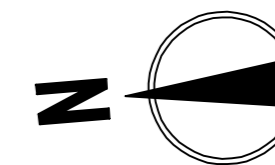

Bühne

Bühnengeschoß, Parkett/Foyer

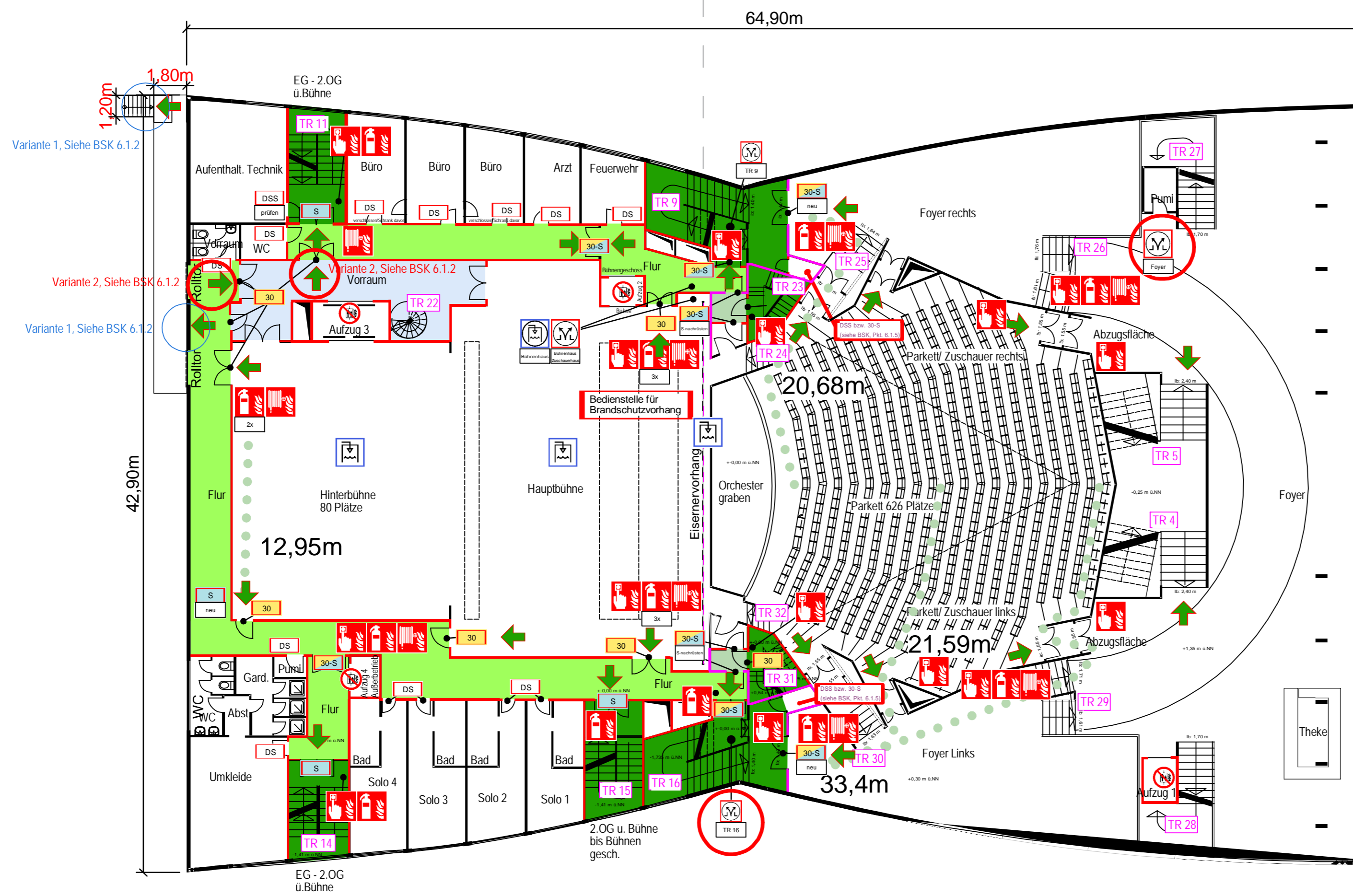

LEGENDE:

- Brandabschnittsbildung feuerbeständig
- Wand feuerbeständig
- Notwendiger Flur
- Notwendiger Treppenraum
- Schleuse
- Vorraum, brandlastfrei
- 1. Rettungsweg
- 30 Brandschutztür mit Angabe der Feuerwiderstandsdauer
- 30-S Brandschutztür mit Angabe der Feuerwiderstandsdauer und Rauchschutz
- S Rauchschutztür
- DSS Dicht- und selbstschließende Tür
- DS Dichtschießende Tür
- Rauch- und Wärmeabzugseinrichtung, Bedienstelle
- Aufzug im Brandfall nicht benutzen
- Handfeuermelder
- Feuerlöscher
- Wandhydrant
- Sprinkleranlage
- Bedienstelle Sprinkleranlage

Index:	Bearbeiter:	Datum:
A	DD	
B		
C		

Die Brandschutzpläne sind nur in Verbindung mit dem Brandschutzkonzept (BSK) gültig. Bei Abweichungen zwischen der textlichen und der grafischen Darstellung ist die textliche Darstellung im BSK maßgeblich.

Bühnengeschoß, Parkett/Foyer

Maßstab:	1:200
Datum:	09.2023
gez.:	D. Draser

fire protection consultant
Ingenieure & Sachverständige
Oliver Stockum
Rüsselsheimer Straße 23
65468 Tebich
Tel.: 06147 - 2036195
Fax: 06147 - 2036194
e-mail: info@fpc-stockum.de

Bühnenhaus

Zuschauerhaus

copyright by fpc
Oliver Stockum

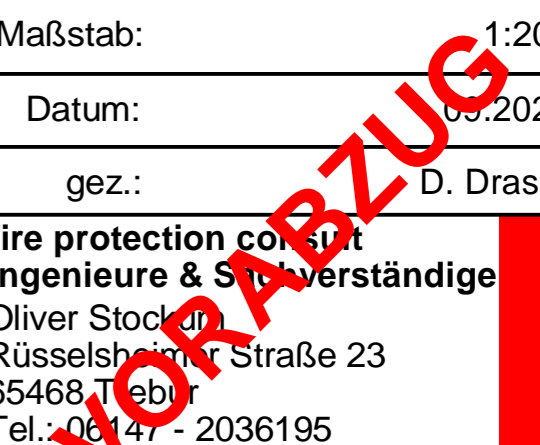

Maschinenstand Aufzug Etage 1+
1.Geschoss ü.Bühne Aufzug Etage 2

1.Geschoss über Bühne/ Rang Foyer

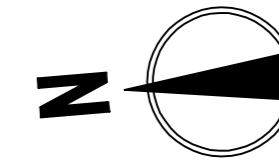

Brandschutzplan
zum Konzept Nr. 11923

Bewertung des
Stadtheater Rüsselsheim
Am Treff 7 + 7a
65428 Rüsselsheim

LEGENDE:

- Brandabschnittsbildung feuerbeständig
- Wand feuerbeständig
- Notwendiger Flur
- Notwendiger Treppenraum
- Schleuse
- Vorraum, brandlastfrei
- baulicher Rettungsweg
- Brandschutztür mit Angabe der Feuerwiderstandsdauer
- Brandschutztür mit Angabe der Feuerwiderstandsdauer und Rauchschutz
- Rauchschutztür
- Dichtschließende Tür
- Öffnung zur Rauchableitung (Treppenraum)
- Aufzug im Brandfall nicht benutzen
- Handfeuermelder
- Feuerlöscher
- Wandhydrant



Index:	Bearbeiter:	Datum:
A	DD	
B		
C		

Die Brandschutzpläne sind nur in Verbindung mit dem Brandschutzkonzept (BSK) gültig. Bei Abweichungen zwischen der textlichen und der grafischen Darstellung ist die textliche Darstellung im BSK maßgeblich.

**1.Geschoss ü.Bühne/
Rang Foyer**

Maßstab: 1:200
Datum: 09.2023
gez.: D. Draser

fire protection consultant
Ingenieure & Sachverständige
Oliver Stockum
Rüsselsheimer Straße 23
65468 Tebbitz
Tel.: 06147 - 2036195
Fax: 06147 - 2036194
e-mail: info@fpc-stockum.de

copyright by fpc
Oliver Stockum

VORABZUG

Portalbrücke Aufzug Etage 3 + 2.Geschoss ü. Bühne Aufzug Etage 4

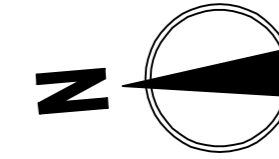

Brandschutzplan zum Konzept Nr. 11923

Bewertung des
Stadtheater Rüsselsheim
Am Treff 7 + 7a
65428 Rüsselsheim

LEGENDE:

- Brandabschnittsbildung feuerbeständig
- Wand feuerbeständig
- Notwendiger Flur
- Notwendiger Treppenraum
- Schleuse
- Vorraum, brandlastfrei
- baulicher Rettungsweg
- 30 Brandschutztür mit Angabe der Feuerwiderstandsdauer
- 30-S Brandschutztür mit Angabe der Feuerwiderstandsdauer und Rauchschutz
- S Rauchschutztür
- DS Dichtschließende Tür
- AUFZUG Aufzug im Brandfall nicht benutzen
- H Handfeuermelder
- F Feuerlöscher
- W Wandhydrant

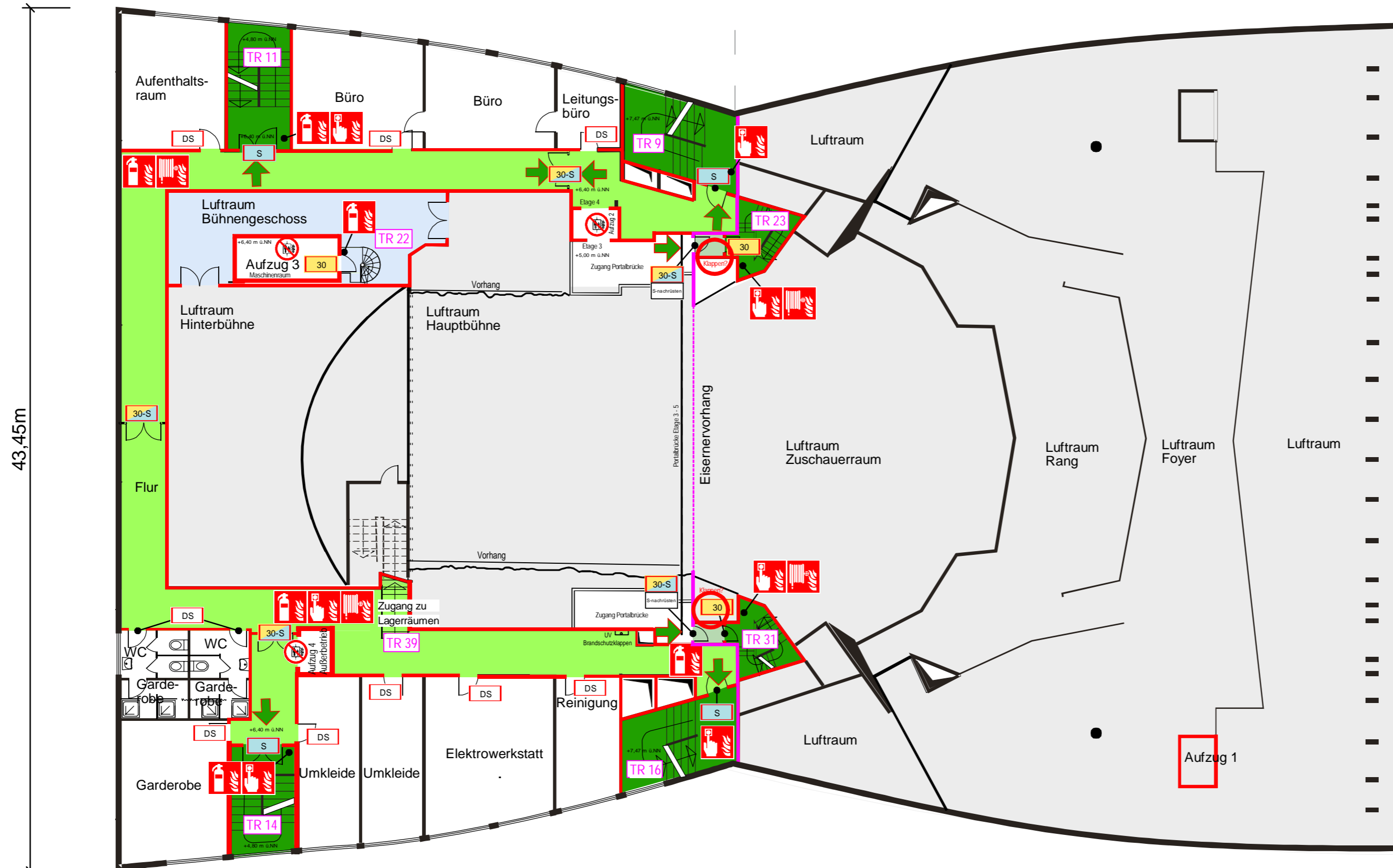

Index:	Bearbeiter:	Datum:
A	DD	
B		
C		

Die Brandschutzpläne sind nur in Verbindung mit dem Brandschutzkonzept (BSK) gültig. Bei Abweichungen zwischen der textlichen und der grafischen Darstellung ist die textliche Darstellung im BSK maßgeblich.

2.Geschoss ü. Bühne		
Maßstab:	1:200	
Datum:	09.2023	
gez.:	D. Draser	

fire protection consultant
Ingenieure & Sachverständige
Oliver Stockum
Rüsselsheimer Straße 23
65468 Tebich
Tel.: 06147 - 2036195
Fax: 06147 - 2036194
e-mail: info@fpc-stockum.de

copyright by fpc
Oliver Stockum

VORABZUG

Portalbrücke Aufzug Etage 5 +
3.Geschoss ü. Bühne Aufzug Etage 6

Stellwarte Etage 6

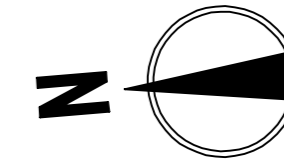

Brandschutzplan
zum Konzept Nr. 11923

Bewertung des
Stadttheater Rüsselsheim
Am Treff 7 + 7a
65428 Rüsselsheim

LEGENDE:

- Brandabschnittsbildung feuerbeständig
- Wand feuerbeständig
- Notwendiger Flur
- Notwendiger Treppenraum
- Schleuse
- baulicher Rettungsweg
- 30 Brandschutztür mit Angabe der Feuerwiderstandsdauer
- 30-S Brandschutztür mit Angabe der Feuerwiderstandsdauer und Rauchschutz
- 90-S Brandschutztür mit Angabe der Feuerwiderstandsdauer und Rauchschutz
- S Rauchschutztür
- Aufzug im Brandfall nicht benutzen
- Handfeuermelder
- Feuerlöscher
- Wandhydrant

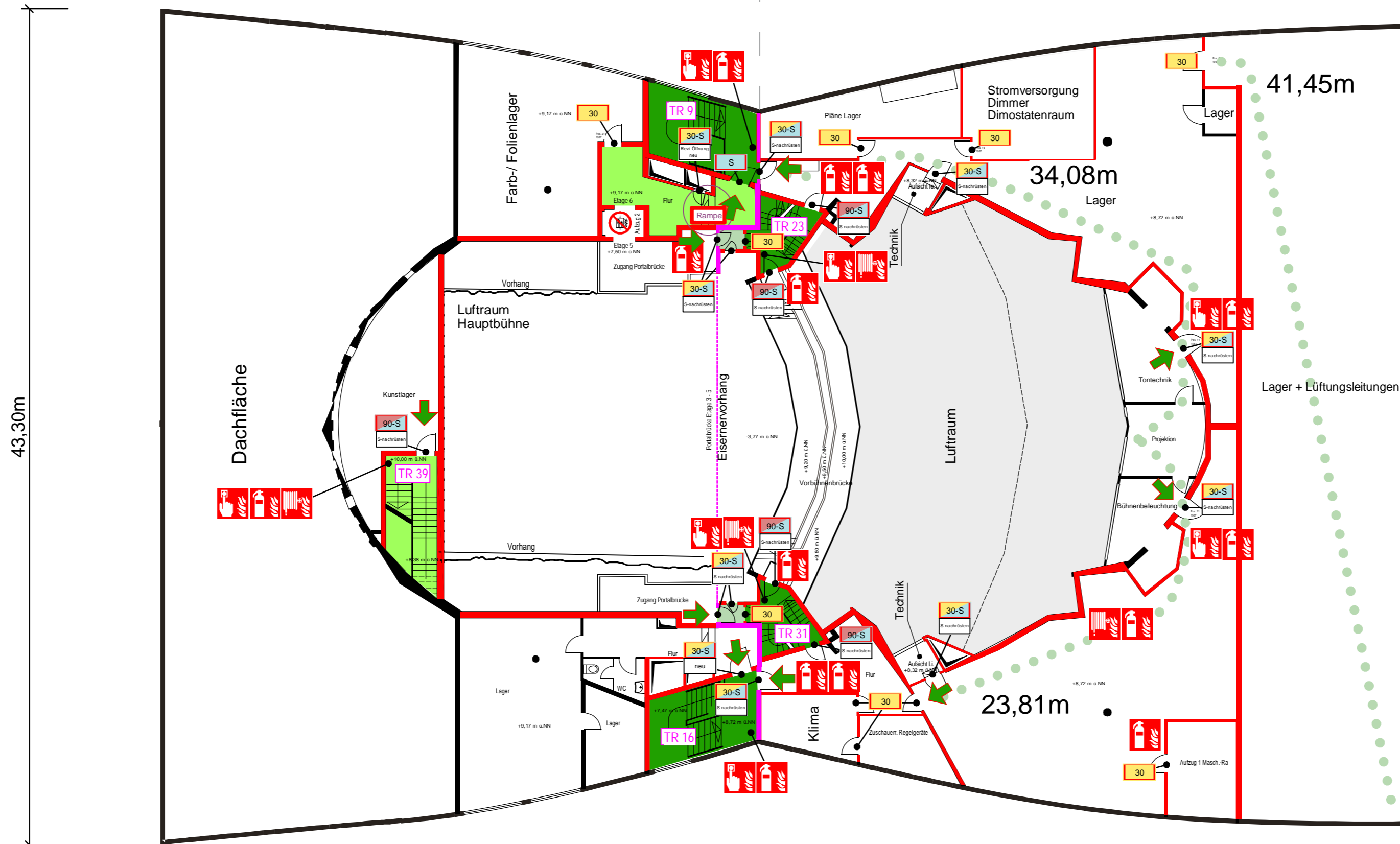

Index:	Bearbeiter:	Datum:
A		
B		
C		

Die Brandschutzpläne sind nur in Verbindung mit dem Brandschutzkonzept (BSK) gültig. Bei Abweichungen zwischen der textlichen und der grafischen Darstellung ist die textliche Darstellung im BSK maßgeblich.

**3.Geschoss ü.Bühne
Beleuchtung und Ton**

Maßstab: 1:200
Datum: 09.2023
gez.: D. Draser

fire protection consultant
Ingenieure & Sachverständige
Oliver Stockum
Rüsselsheimer Straße 23
65468 Tebich
Tel.: 06147 - 2036195
Fax: 06147 - 2036194
e-mail: info@fpc-stockum.de

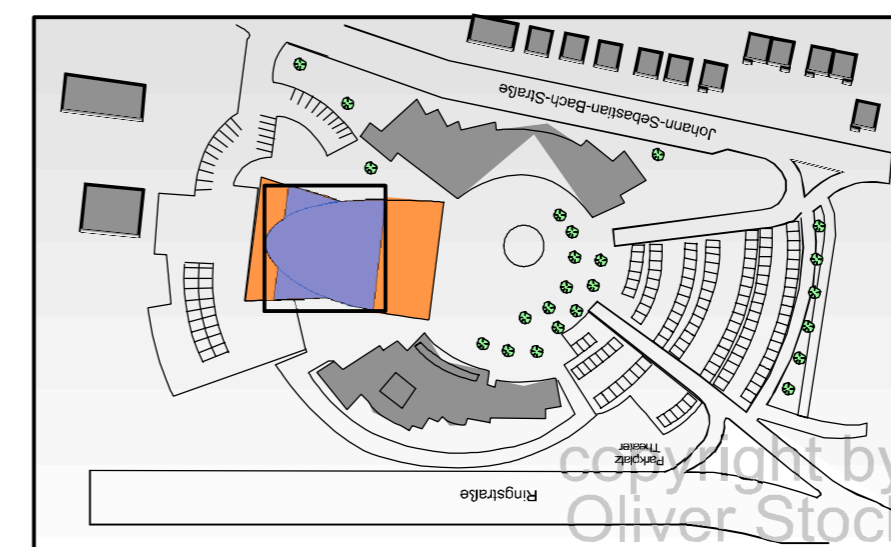

VORABZUG

Brandschutzplan

zum Konzept Nr. 11923

Bewertung des
Stadtheater Rüsselsheim
Am Treff 7 + 7a
65428 Rüsselsheim

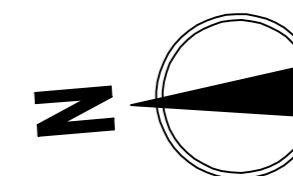

1.Galerie Aufzug Etage 7

Z-Brücke Aufzug Etage 8

LEGENDE:

- Brandabschnittsbildung feuerbeständig
- Wand feuerbeständig
- Notwendiger Flur
- Notwendiger Treppenraum
- Schleuse
- baulicher Rettungsweg
- Brandschutztür mit Angabe der Feuerwiderstandsdauer
- 30-S Brandschutztür mit Angabe der Feuerwiderstandsdauer und Rauchschutz
- 30-S Brandschutztür mit Angabe der Feuerwiderstandsdauer und Rauchschutz
- Rauch- und Wärmeabzugseinrichtung
- Aufzug im Brandfall nicht benutzen
- Handfeuermelder
- Feuerlöscher
- Wandhydrant

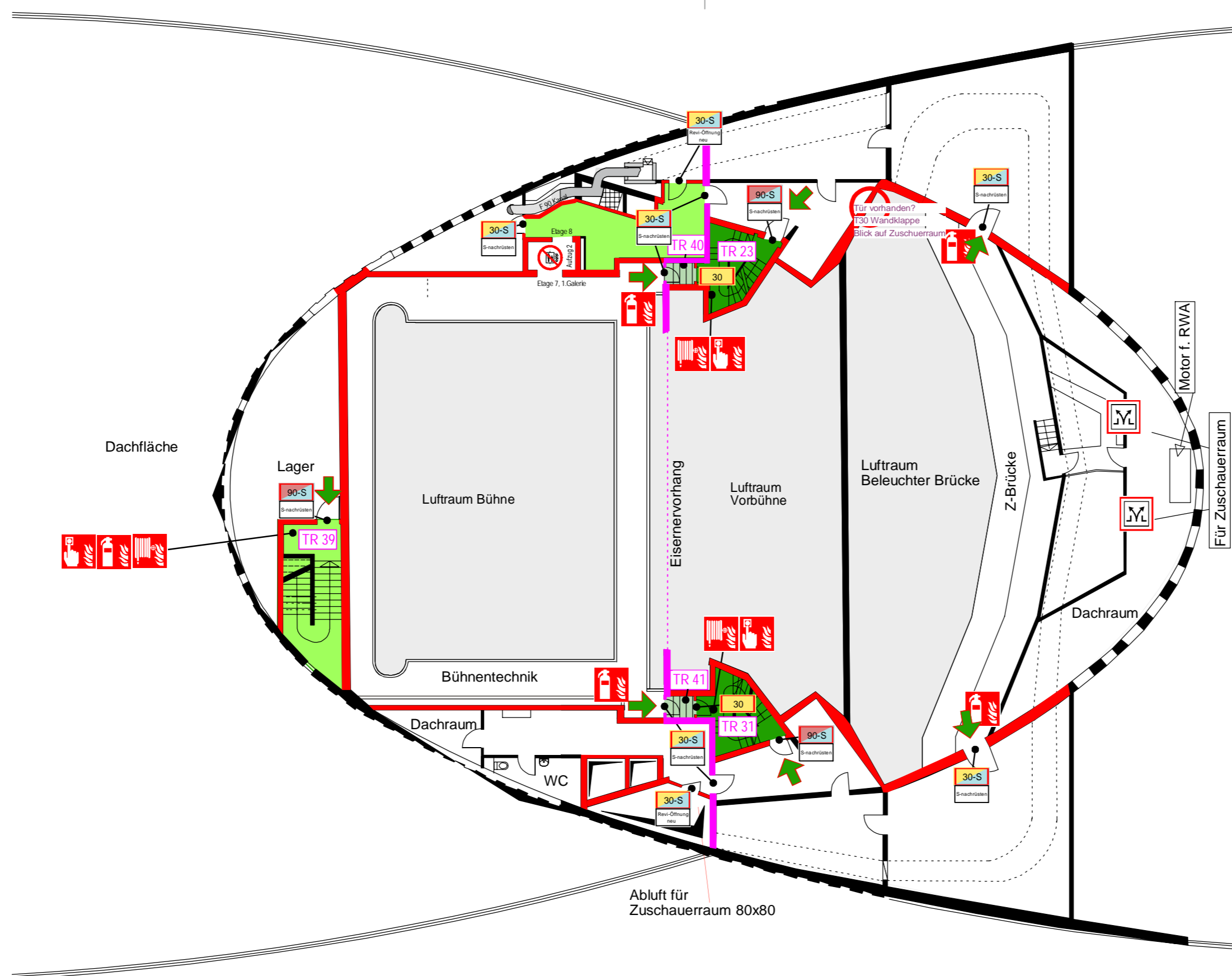

Index:	Bearbeiter:	Datum:
A	DD	
B		
C		

Die Brandschutzpläne sind nur in Verbindung mit dem Brandschutzkonzept (BSK) gültig. Bei Abweichungen zwischen der textlichen und der grafischen Darstellung ist die textliche Darstellung im BSK maßgeblich.

4.Geschoss ü. Bühne

Maßstab:	1:200
Datum:	09.2023
gez.:	D. Draser

fire protection consultant
Ingenieure & Sachverständige
Oliver Stockum
Rüsselsheimer Straße 23
65468 Tebbitz
Tel.: 06147 - 2036195
Fax: 06147 - 2036194
e-mail: info@fpc-stockum.de

copyright by fpc
Oliver Stockum

VORFRUG

2.Galerie Aufzug Etage 9

Lager Etage 9

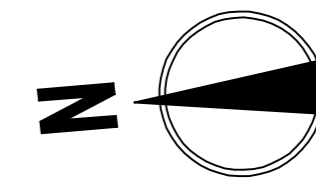

Brandschutzplan zum Konzept Nr. 11923

Bewertung des
Stadtheater Rüsselsheim
Am Treff 7 + 7a
65428 Rüsselsheim

LEGENDE:

- Brandabschnittsbildung feuerbeständig
- Wand feuerbeständig
- Notwendiger Flur
- Notwendiger Treppenraum
- Schleuse
- baulicher Rettungsweg
- Brandschutztür mit Angabe der Feuerwiderstandsdauer
- Brandschutztür mit Angabe der Feuerwiderstandsdauer und Rauchschutz
- Brandschutztür mit Angabe der Feuerwiderstandsdauer und Rauchschutz
- Aufzug im Brandfall nicht benutzen
- Handfeuermelder
- Feuerlöscher
- Wandhydrant

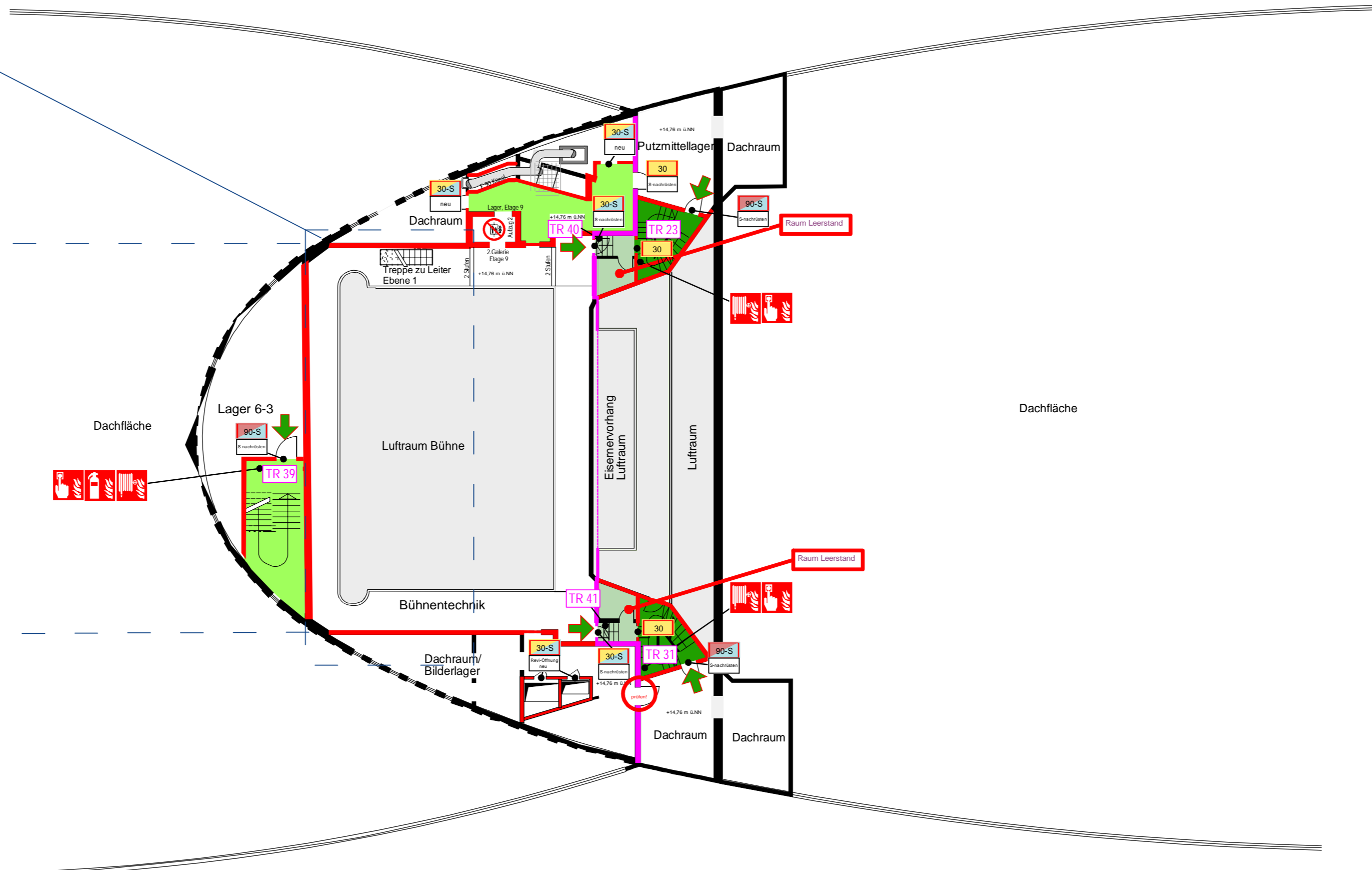
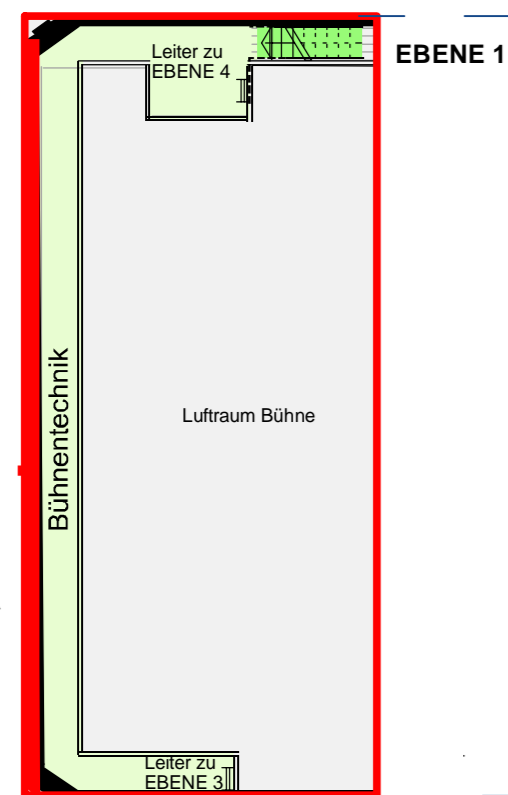
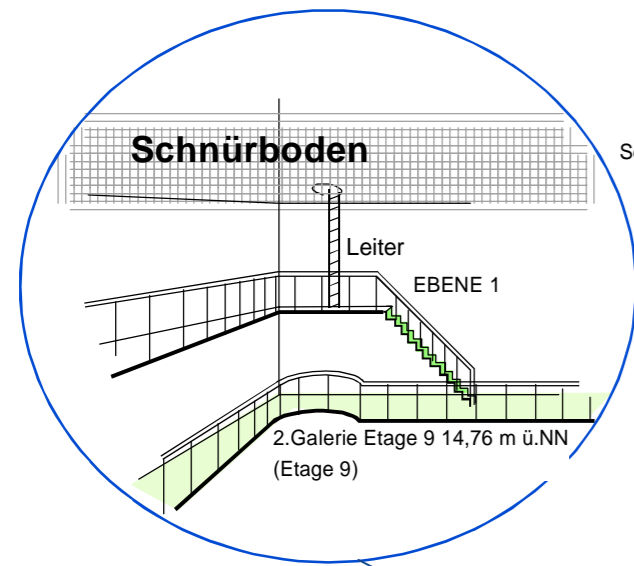

Index:	Bearbeiter:	Datum:
A	DD	
B		
C		

Die Brandschutzpläne sind nur in Verbindung mit dem Brandschutzkonzept (BSK) gültig. Bei Abweichungen zwischen der textlichen und der grafischen Darstellung ist die textliche Darstellung im BSK maßgeblich.

5.Geschoss ü.Bühne 2.Galerie

Maßstab: 1:200
Datum: 09.2023
gez.: D. Draser

**fire protection consultant
Ingenieure & Sachverständige**
Oliver Stockum
Rüsselsheimer Straße 23
65468 Tebich
Tel.: 06147 - 2036195
Fax: 06147 - 2036194
e-mail: info@fpc-stockum.de

copyright by fpc
Oliver Stockum

VORABZUG

Brandschutzplan

zum Konzept Nr. 11923

Bewertung des
Stadtheater Rüsselsheim
Am Treff 7 + 7a
65428 Rüsselsheim

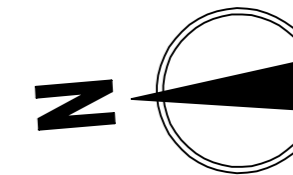

Schnürboden

Dachfläche

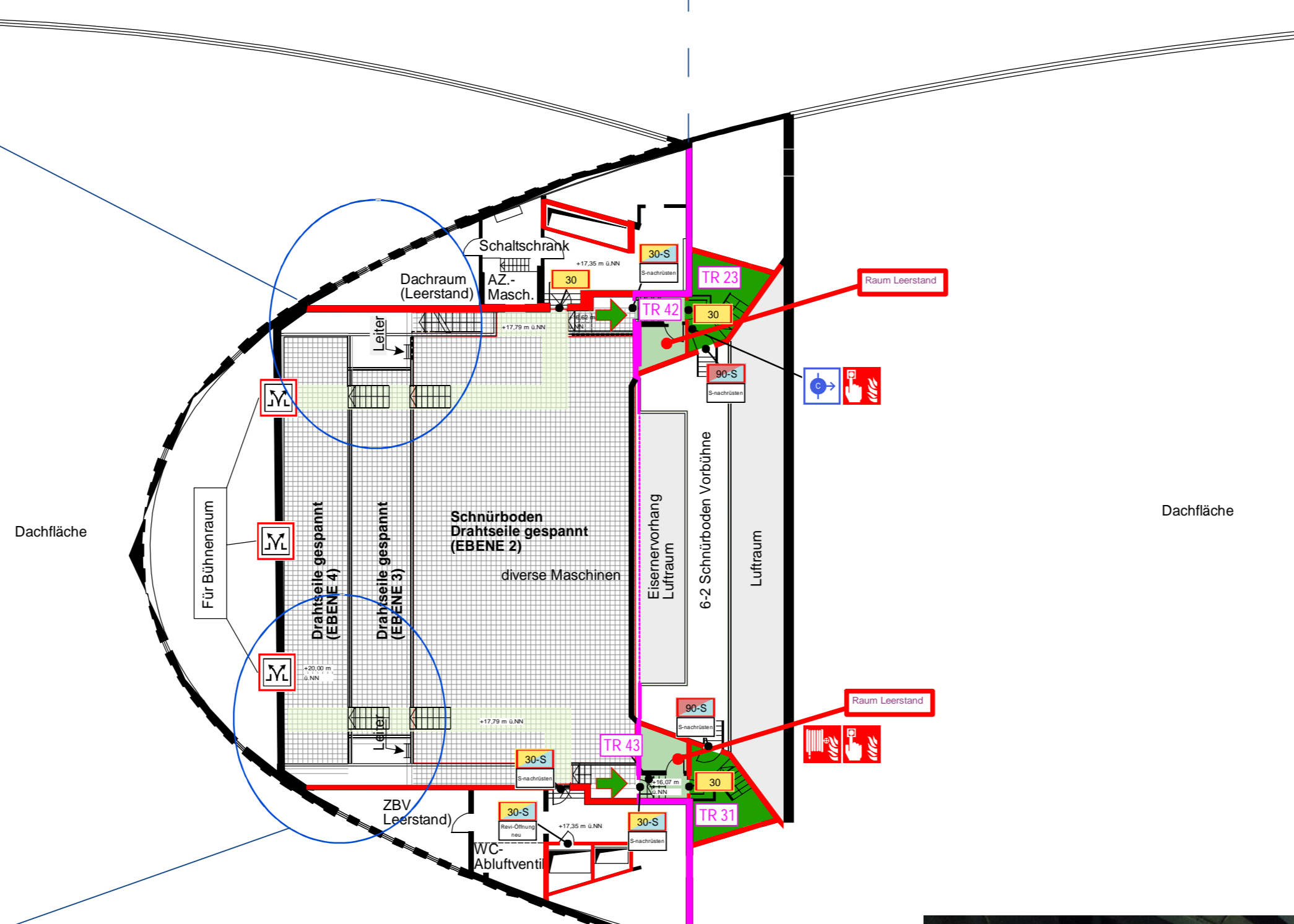
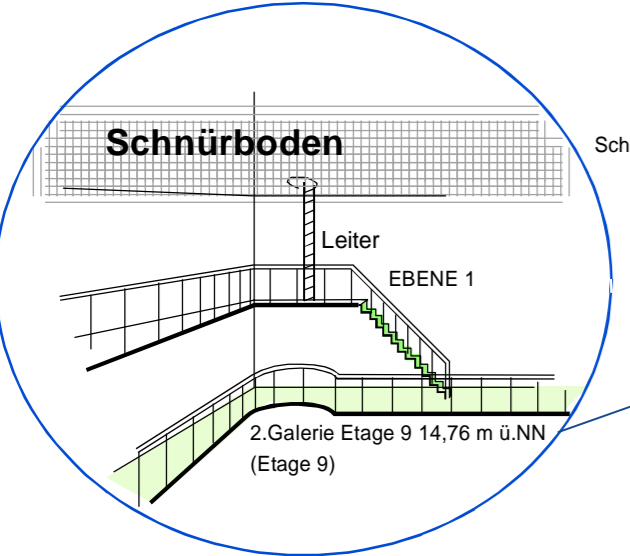
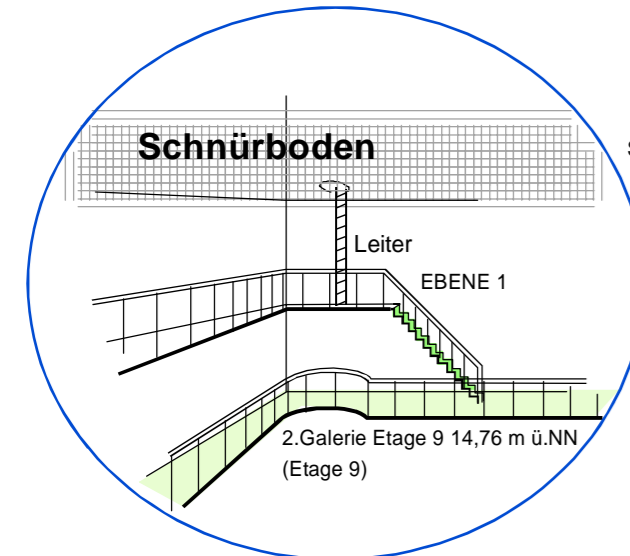

LEGENDE:

- Brandabschnittsbildung feuerbeständig
- Wand feuerbeständig
- Notwendiger Flur
- Notwendiger Treppenraum
- Schleuse
- baulicher Rettungsweg
- Brandschutztür mit Angabe der Feuerwiderstandsdauer
- Brandschutztür mit Angabe der Feuerwiderstandsdauer und Rauchschutz
- Brandschutztür mit Angabe der Feuerwiderstandsdauer und Rauchschutz
- Rauch- und Wärmeabzugseinrichtung
- Aufzug im Brandfall nicht benutzen
- Handfeuermelder
- Feuerlöscher
- Wandhydrant

Index:	Bearbeiter:	Datum:
A	DD	
B		
C		

Die Brandschutzpläne sind nur in Verbindung mit dem Brandschutzkonzept (BSK) gültig. Bei Abweichungen zwischen der textlichen und der grafischen Darstellung ist die textliche Darstellung im BSK maßgeblich.

Schnürboden

Maßstab: 1:200
Datum: 09.2023
gez.: D. Draser

fire protection consultant
Ingenieure & Sachverständige
Oliver Stockum
Rüsselsheimer Straße 23
65468 Tebbitz
Tel.: 06147 - 2036195
Fax: 06147 - 2036194
e-mail: info@fpc-stockum.de



copyright by fpc
Oliver Stockum

VORABZUG