VBAU-4/21-26

Bauschheim, den 15.02.2022

Prüfvorschlag des Ortsbeirates Bauschheim zu Tempo 70 auf der Landstraße 3482

Der Ortsbeirat Bauschheim bittet den Magistrat um Prüfung der Voraussetzungen für Tempo 70 ab Beginn des Waldstückes sowie in entgegengesetzter Richtung auf der Landstraße 3482.

Unseres Wissens nach könnte bei Beantragung eine Genehmigung nach § 45 Abs. 1, 3 und 9 der Straßenverkehrs-Ordnung (StVO) erfolgen.

Der Ortsbeirat bittet um einen Lösungsvorschlag der Straßenverkehrsbehörde, sollte die Geschwindigkeitsreduzierung nicht umsetzbar sein.

Begründung und Erläuterung des Anliegens:

Eine Absenkung der Geschwindigkeit auf Tempo 70 ab Beginn des Waldstückes würde wesentlich dazu beitragen, die Gefahrensituation für Mensch und Tier zu entschärfen.

Bei etlichen Müllsammelaktionen der Umweltinitiative auf der L 3482 in der Nähe des Bauschheimer Umspannwerkes ist aufgefallen, wie viele Tierkadaver und geborstene Autoteile in den Büschen und Hecken seitlich der Straße liegen.

Auf einer Länge von ca. 400 Metern wurden auf beiden Straßenseiten bereits neun (skelettierte, verwesende und frisch überfahrene) Tierkadaver (Wildschweine, Rehe, Fuchs, Greifvogel) identifiziert.

Aufgrund der Funde ist davon auszugehen, dass trotz des Wildwechsel Schildes (Nr. 142) die Geschwindigkeit nicht in ausreichendem Maße angepasst wird.

Ab Beginn des Waldes am Umspannwerk existiert ein „Wildwechsel“ Schild doch ist hier keine Geschwindigkeitsbegrenzung auf Tempo 70 vorhanden. Diese beginnt erst nach ca. 620 Metern kurz vor der ersten Kreuzung (Ampel).

In diesem Prüfvorschlag sind keine zusätzlichen Verkehrsschilder erforderlich.

Die bereits vorhandenen Schilder, welche die Geschwindigkeit kennzeichnen, müssten lediglich in ihrem Standort verändert werden.

<u>Anlage: Bildmaterial von Beatrice Menges</u>

Die Bilder stammen von der Umweltinitiative und sollen dem besseren Verständnis dienen um die Situation vor Ort deutlich zu machen.

Der Ortsbeirat Bauschheim

Natalie Kolb	Christian Walter	
SPD	SPD	
Christian Bock	Nektaria Safi	Heinz E. Schneider
CDU	CDU	WSR
Dominik Mißkampf	Maria Schmitz-Henkes	Mirjam Roth
FDP	BfL	BfL

Fundorte Tierkadaver
Alte Opel-Rennbahn
L3012
L3482

IST-ZUSTAND
Alte Opel-Rennbahn
L3012
L3482
Wildwechsel
Tempo 100
Tempo 70
Tempo 70

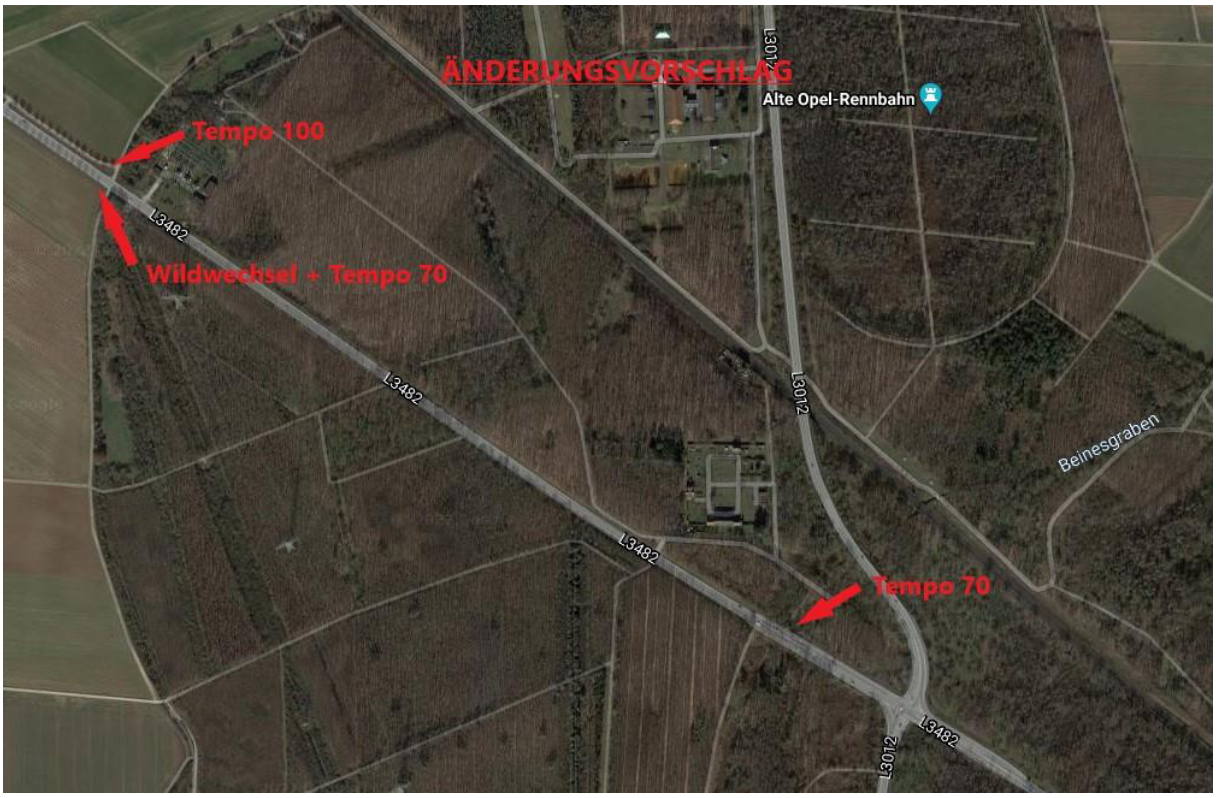
ÄNDERUNGSVORSCHLAG
Tempo 100
Wildwechsel + Tempo 70
Tempo 70
L3482
L3012
Alte Opel-Rennbahn
Beinesgraben