BÜNDNIS 90/DIE GRÜNEN

Die Linke/ Liste Solidarität

Büro der Stadtverordnetenversammlung
Herr Stadtverordnetenvorsteher Jens Grode
Rathaus
65428 Rüsselsheim am Main

Rüsselsheim, den 27. Mai 2021

Vorschlag im Ortsbeirat Königstädten zur DS 839/16-21: Umsetzung des Radverkehrskonzepts der Stadt Rüsselsheim am Main

Vorschlag:

Der Magistrat wird beauftragt, die Maßnahme S069 – Ausbau des westlichen Teils der Lise-Meitner-Straße als Geh- und Radweg – in dem geforderten konkreten Vorschlag zur Abarbeitung der aufgelisteten Maßnahmen höher als bisher zu priorisieren und spätestens im Jahr 2022 umzusetzen.

Begründung:

Die genannte Strecke ist im Radverkehrskonzept als Verbindungsroute besonderer Bedeutung eingeordnet (unter Pläne 6.4). Im Maßnahmensteckbrief (Anlage 4.1) wurde allerdings nur die schlechteste Priorität 3 zugeordnet und ein Umsetzungshorizont von 1-5 Jahren bei Kosten von 55.000€ angegeben.
Bei der Beschlussfassung zum Neubau des Edekas mit einer Kreisellösung in der Bensheimer Straße wurde zugesagt, eine alternative Fahrradführung entlang der Horlache und der Lise-Meitner-Straße zu prüfen. Mit der vorgeschlagenen Wegeführung wird vor allem ein sicherer Schulweg ermöglicht, da ein Konflikt mit ein- und ausfahrenden PKWs am Edeka vermieden wird. Da die Realisierung des Edekas und auch des Kreisels schon in diesem Jahr ansteht, kann mit der Umsetzung der Maßnahme nicht länger gewartet werden.

Birgit Steinborn

Ortsbeiratsmitglied Königstädten
BÜNDNIS 90/DIE GRÜNEN

Karl-Heinz Schneckenberger

Ortsvorsteher Königstädten
Die Linke/ Liste Solidarität

Abschnitts-Nr. **RUSS-S069**

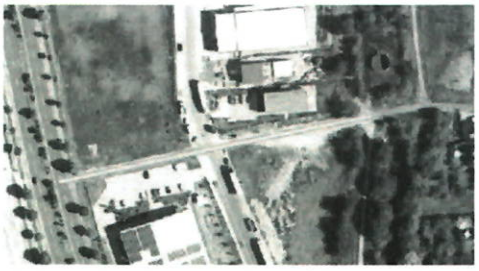

Kommune:	Rüsselsheim am Main	**Länge [m]:**	177
Ortsteil:	Königstädten		
Straßenname(n):	Lise-Meitner-Straße		

Mangelkategorie:	Baulicher Mangel
Mangelbeschreibung:	Oberfläche in schlechtem Zustand,Verbindung als Geh- und Radweg ausbauen.

Maßnahmenkategorie:	Verbreiterungen
Handlungsempfehlung:	Verbreiterung auf mindestens 3,00 m prüfen.

Routenkategorie:	Verbindungsroute		
Prioritätsstufe:	3	**Umsetzungshorizont:**	1 bis 5 Jahre
Kosten:	55.000 €	**Maßnahmenbündel:**	-

ggf. kurzfristige Maßnahmen:

Lise-Meitner Straße
Lise-Meitner Straße
Am Meßrutengraben
Am Meßrutengraben
Adam-Opel Straße
eimer Weg
L3040
Edeka
Bischofshei
Bensheimer Straße