

**Planzeichnung**

51

50

49

48

47

46

45

44

43 2

43 1

42

41

Eisenbahn

Lange Streiche

205 4

205 5

205 6

205 9

408 13

407 2

408 10

408 5

408 12

352

163

353 2

350 2

353 1

356

357

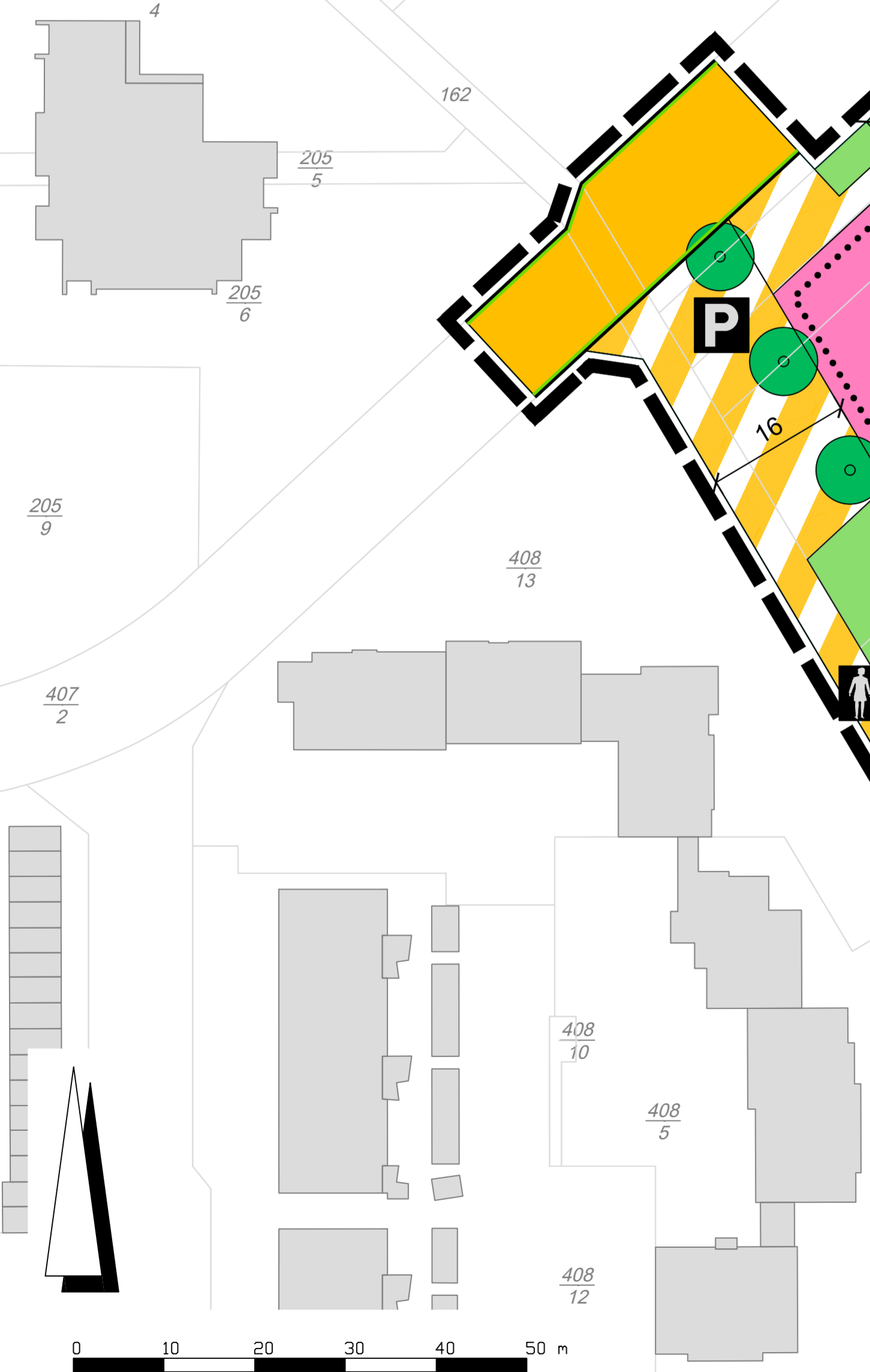

Kartengrundlage: UTM-Koordinaten 2021

**Katasteramtliche Darstellungen**

- Flurgrenze
- Polygonpunkt
- vorhandene Grundstücks- und Wegparzellen mit Grenzsteinen
- Flur 4
- Flurnummer
- Flurstücksnummer
- vorhandene Bebauung

**Rechtsgrundlagen**

Baugesetzbuch (BauGB) in der Fassung der Bekanntmachung vom 03.11.2017 (BGBl. I S. 3634); zuletzt geändert durch Artikel 9 des Gesetzes vom 10.09.2021 (BGBl. I S. 4147),  
 Baunutzungsverordnung (BauNVO) in der Fassung der Bekanntmachung vom 21.11.2017 (BGBl. I S. 3786), zuletzt geändert durch Artikel 2 des Gesetzes vom 14.06.2021, (BGBl. I S. 1802),  
 Planzeichenverordnung 1990 (PlanzV 90) vom 18.12.1990 (BGBl. I S. 58), zuletzt geändert durch Artikel 3 des Gesetzes vom 14.06.2021 (BGBl. I S. 1802),  
 Hessische Bauordnung (HBO) i.d.F. vom 28.05.2018 (GVBl. I S. 198), zuletzt geändert durch Gesetz vom 03.06.2020 (GVBl. S. 378).

**Zeichenerklärung**

**Einrichtungen und Anlagen zur Versorgung mit Gütern und Dienstleistungen des öffentlichen und privaten Bereichs, Flächen für den Gemeinbedarf, Flächen für Sport- und Spielanlagen**  
 (§ 9 Abs. 1 Nr. 5 und Abs. 6 BauGB)

- Flächen für den Gemeinbedarf
- Sozialen Zwecken dienende Gebäude und Einrichtungen hier: Kindertagesstätte und Familienzentrum
- Straßenverkehrsfläche
- Straßenbegrenzungslinie
- Verkehrsflächen besonderer Zweckbestimmung
- Zweckbestimmung: öffentliche Parkfläche
- Zweckbestimmung: Fußweg
- Zweckbestimmung: Fahrradweg
- Zweckbestimmung: Rad- und Fußweg

**Grünflächen**  
 (§ 9 Abs. 1 Nr. 15 BauGB)

- öffentliche Grünfläche
- Zweckbestimmung: Spiel- und Bolzplatz
- Zweckbestimmung: Temporäre Rückhaltung
- Zweckbestimmung: Verkehrsbegleitgrün

**Planungen, Nutzungsregelungen, Maßnahmen und Flächen für Maßnahmen zum Schutz, zur Pflege und zur Entwicklung von Natur und Landschaft**  
 (§ 9 Abs. 1 Nr. 20, 25 und Abs. 6 BauGB)

- Anpflanzen: Bäume

**Sonstige Planzeichen**

- Grenze des räumlichen Geltungsbereiches
- Abgrenzung unterschiedlicher Art und Maß baulicher Nutzung

**Verfahrensübersicht**

Der Aufstellungsbeschluss gem. § 2 Abs. 1 BauGB wurde durch die Stadtverordnetenversammlung gefasst am \_\_\_\_\_  
 Der Aufstellungsbeschluss gem. § 2 Abs. 1 Satz 2 BauGB wurde ortsüblich bekanntgemacht am \_\_\_\_\_  
 Die Öffentlichkeitsbeteiligung gem. § 3 Abs. 1 BauGB wurde ortsüblich bekanntgemacht am \_\_\_\_\_  
 Die Öffentlichkeitsbeteiligung gem. § 3 Abs. 1 BauGB erfolgte in der Zeit vom \_\_\_\_\_ bis einschließlich \_\_\_\_\_  
 Die Öffentlichkeitsbeteiligung gem. § 3 Abs. 2 BauGB wurde ortsüblich bekanntgemacht am \_\_\_\_\_  
 Die Öffentlichkeitsbeteiligung gem. § 3 Abs. 2 BauGB erfolgte in der Zeit vom \_\_\_\_\_ bis einschließlich \_\_\_\_\_  
 Der Satzungsbeschluss gem. § 10 Abs. 1 BauGB sowie § 5 HGO i.V.m. § 9 Abs. 4 BauGB und § 91 HBO erfolgte durch die Stadtverordnetenversammlung am \_\_\_\_\_  
 Die Bekanntmachungen erfolgten im \_\_\_\_\_

**Ausfertigervermerk:**

Es wird bestätigt, dass der Inhalt dieses Bebauungsplanes mit den hierzu ergangenen Beschlüssen der Stadtverordnetenversammlung übereinstimmt und dass die für die Rechtswirksamkeit maßgebenden Verfahrensvorschriften eingehalten worden sind.

Steinbach (Taunus), den \_\_\_\_\_

\_\_\_\_\_  
 Bürgermeister

**Rechtskraftvermerk:**

Der Bebauungsplan ist durch ortsübliche Bekanntmachung gem. § 10 Abs. 3 BauGB in Kraft getreten am: \_\_\_\_\_

Steinbach (Taunus), den \_\_\_\_\_

\_\_\_\_\_  
 Bürgermeister

**VORABZUG**



**Stadt Steinbach (Taunus)**

Bebauungsplan  
 "Wingertsgrund / In der Eck"

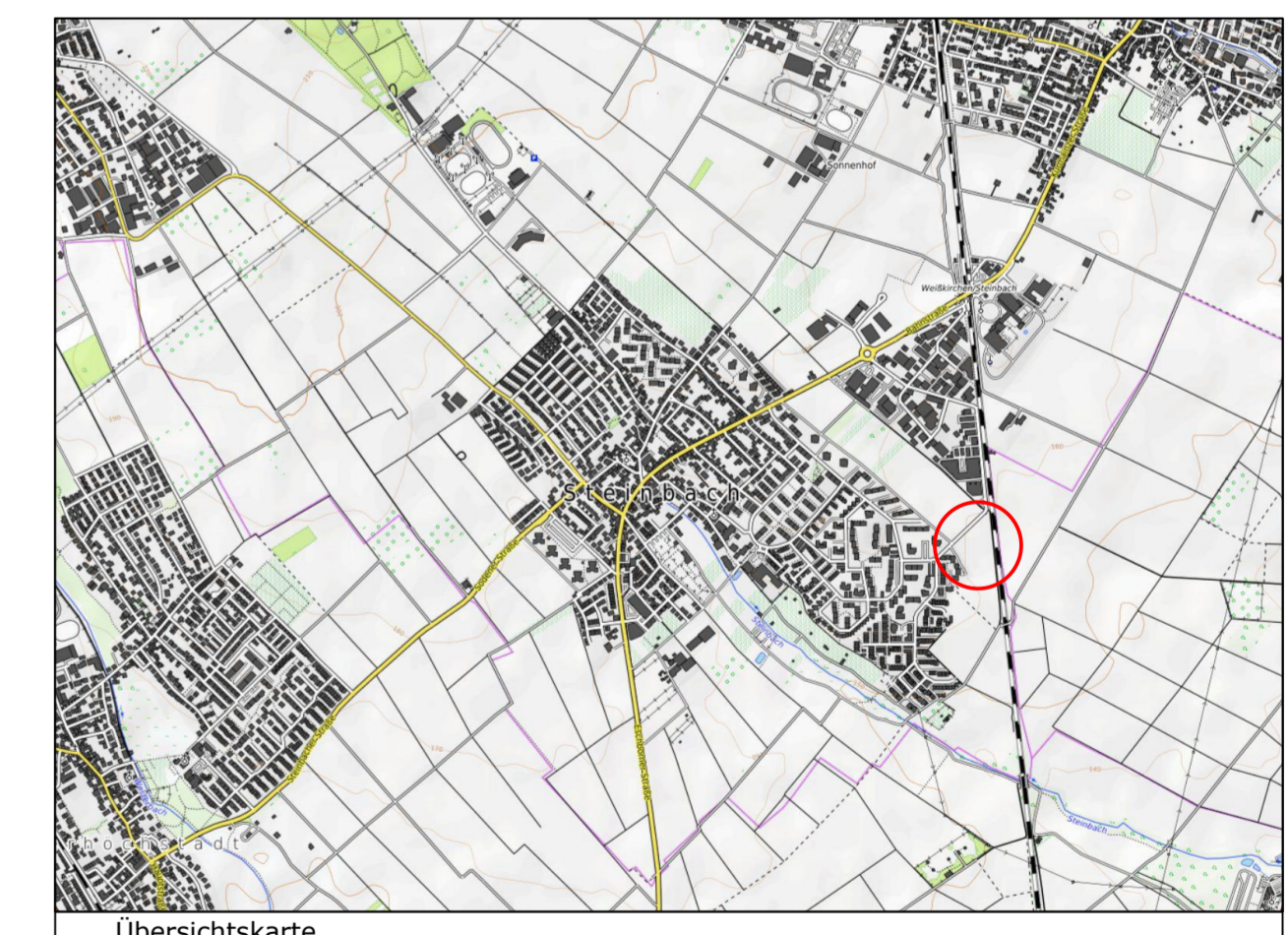

Übersichtskarte

<b>Vorentwurf</b>	Stand:	03.05.2022
	Bearbeitet:	Schade
	CAD:	Leinweber
Maßstab:		1 : 500

Verfasser:

**Plan ES** Elisabeth Schade Dipl.-Ing. Städtebauarchitektin und Stadtplanerin, AKH  
 Alte Brauereihöfe Leihgesterner Weg 37 35392 Gießen  
 Tel. 0641 / 87 73 634-0 / Fax. 0641 / 87 73 634-9 / info@plan-es.com