

Vorhaben- und Erschließungsplan

BAUHERR: ST. JOSEF-KRANKENHAUS VIERNHEIM
 SEEGARTENSTRASSE 4
 68519 VIERNHEIM

OBJEKT: NEUBAU eines HOSPIZ
 SEEGARTENSTRASSE
 68519 VIERNHEIM

BAUTEIL: Grundriss EG

MAßSTAB: 1:100 GEZEICHNET: EU PLAN-NR.: VE: 02
 DATUM: 22.12.2015 GEÄNDERT: PROJEKT-NR.: 10 - 2015

Verbindlich sind die Außenmaße der Gebäude, die Fassadengestaltung sowie die Anordnung der Außenanlagen und Stellplatz- und privaten Verkehrsflächen. Die Innenaufteilung ist nur nachrichtlich dargestellt.

PLANFERTIGER: **IDB** Dipl.-Ing. (FH) Dieter Engert
 Ingenieurbüro für Tragwerksbau, Stadt-
 und Landschaftsplanung
 Telefon: 06204/979350 Fax: 06204/979353
 e-mail: post@idb-stadt.de www.idb-stadt.de

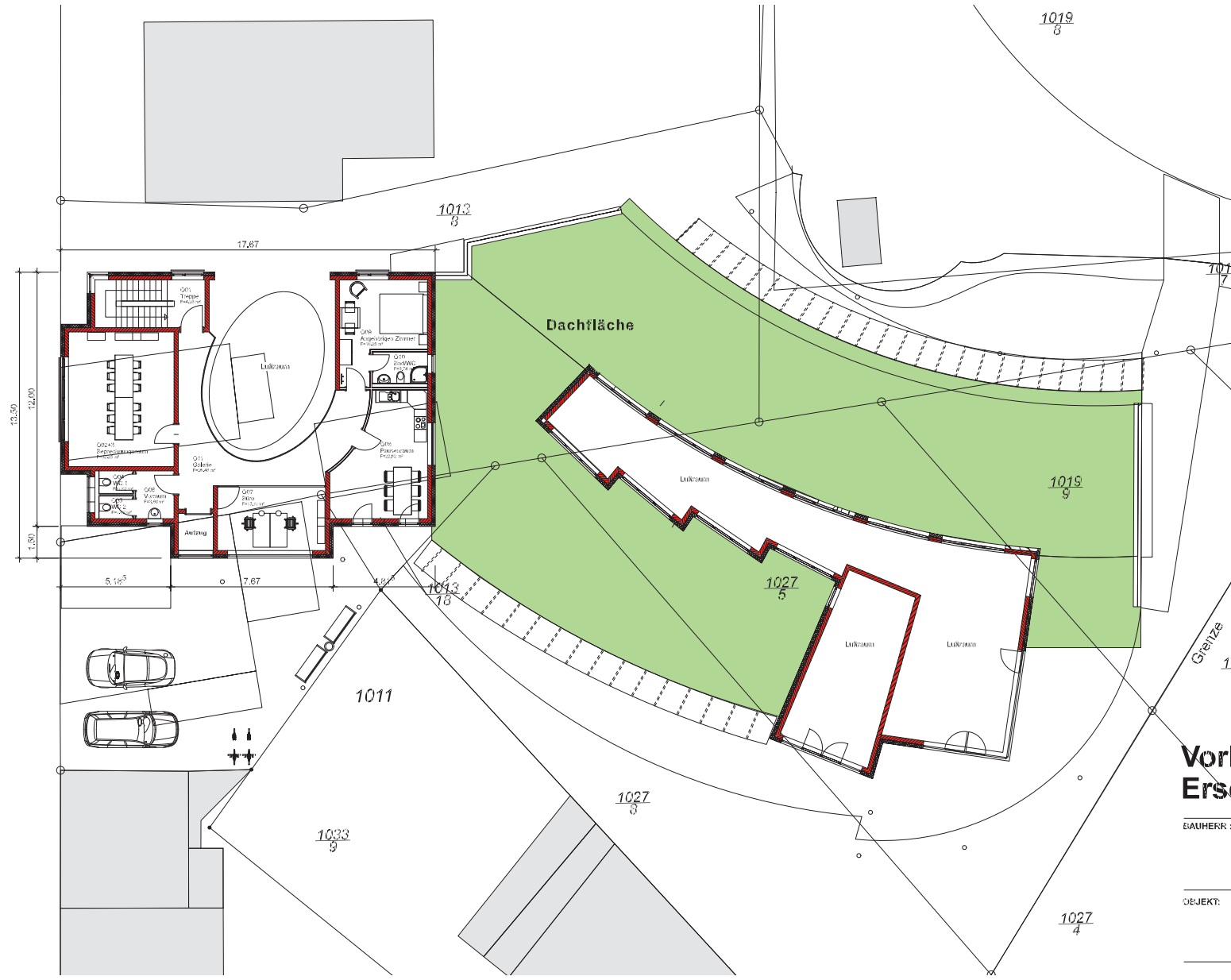
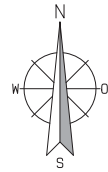

Vorhaben- und Erschließungsplan

BAUHERR: **ST. JOSEF-KRANKENHAUS VIERNHEIM**
SEEGARTENSTRASSE 4
68519 VIERNHEIM

OBJEKT: **NEUBAU eines HOSPIZ**
SEEGARTENSTRASSE
68519 VIERNHEIM

BAUTEIL: **Grundriss 1.0G**

MAßSTAB: 1:100 GEZEICHNET: EU PLAN-NR.: **VE 03**

DATUM: 22.12.2015 GEÄNDERT: PROJEKT-NR.: 10 - 2015

PLANFERTIGER: **IDB** Dipl.-Ing. (FH) Dieter Engert
Bauingenieur für Tragwerksplanung & Stahl-
Bauingenieur
Telefon: 06204/979350 Fax: 06204/979353
e-mail: projekt@idb-stadt.de www.idb-stadt.de

Verbindlich sind die Außenmaße der Gebäude, die Fassadengestaltung sowie die Anordnung der Außenanlagen und Stellplatz- und privaten Verkehrsflächen. Die Innenaufteilung ist nur nachrichtlich dargestellt.



STRASSENANSICHT



SEITENANSICHT

Vorhaben- und Erschließungsplan

BAUHERR: **ST. JOSEF-KRANKENHAUS VIERNHEIM**
 SEEGARTENSTRASSE 4
 68519 VIERNHEIM

OBJEKT: **NEUBAU eines HOSPIZ**
 SEEGARTENSTRASSE
 68519 VIERNHEIM

BAUTEIL: **Strassen und Seitenansicht**

MAßSTAB: 1:100 GEZEICHNET: EU PLAN-NR.: **VE 04**
 DATUM: 22.12.2015 GEÄNDERT: PROJEKT-NR.: 10 - 2015

PLANFERTIGER:

IDB Dipl.-Ing. (FH) Dieter Egger
 Ingenieur für Tragwerksplanung & Stahl-
 Eisenbauingenieur
 Telefon: 06204/979350 Fax: 06204/979353
 e-mail: projekt@idb-stuttgart.de www.idb-stuttgart.de

Verbindlich sind die Außenmaße der Gebäude,
 die Fassadengestaltung sowie die Anordnung
 der Außenanlagen und Stellplatz- und privaten
 Verkehrsflächen.
 Die Innenraumaufteilung ist nur nachrichtlich
 dargestellt.