

nicht Unterkellert

## Vorhaben- und Erschließungsplan

BAUHERR: ST. JOSEF-KRANKENHAUS VIERNHEIM  
SEEGARTENSTRASSE 4  
68519 VIERNHEIM

OBJEKT: NEUBAU eines HOSPIZ  
SEEGARTENSTRASSE 4  
68519 VIERNHEIM

AUFGABE: Grundriss UG

MAßSTAB: 1:100	GEZEICHNET: EU	PLAN-NR.: VE: 01
DATUM: 22.12.2015	GEÄNDERT:	PROJEKT-NR.: 10 - 2015

Verbindlich sind die Außenmaße der Gebäude, die Fassadengestaltung sowie die Anordnung der Außenanlagen und Stellplatz- und privaten Verkehrsflächen.  
Die Innenaufteilung ist nur nachrichtlich dargestellt.

PLANFERTIGER: **IDB** Dipl.-Ing. (FH) Dieter Engert  
Ingenieurbüro für Tragwerksplanung & Stahl-  
Bauwerke Ingenieurbüro  
Telefon: 09204/979350 Fax: 09204/979353  
e-mail: projekt@idb-stadt.de www.idb-stadt.de

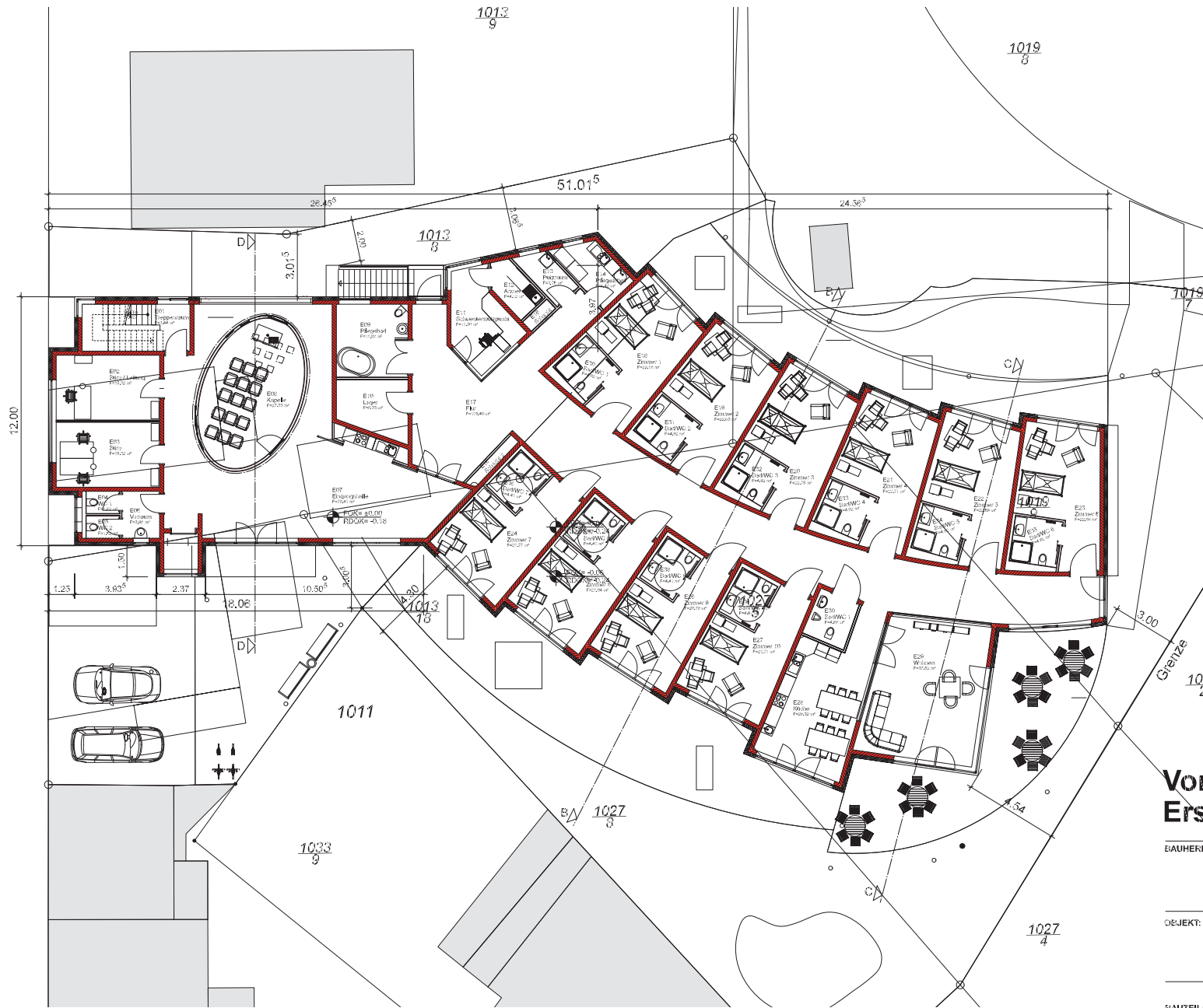
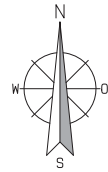

# Vorhaben- und Erschließungsplan

BAUHERR: ST. JOSEF-KRANKENHAUS VIERNHEIM  
 SEEGARTENSTRASSE 4  
 68519 VIERNHEIM

OBJEKT: NEUBAU eines HOSPIZ  
 SEEGARTENSTRASSE  
 68519 VIERNHEIM

BAUTEIL: Grundriss EG

MAßSTAB: 1:100 GEZEICHNET: EU PLAN-NR.: VE: 02  
 DATUM: 22.12.2015 GEÄNDERT: PROJEKT-NR.: 10 - 2015

Verbindlich sind die Außenmaße der Gebäude, die Fassadengestaltung sowie die Anordnung der Außenanlagen und Stellplatz- und privaten Verkehrsflächen. Die Innenaufteilung ist nur nachrichtlich dargestellt.

PLANFERTIGER: **IDB** Dipl.-Ing. (FH) Dieter Engert  
 Ingenieurbüro für Tragwerksbau, Stadt-  
 und Landschaftsplanung  
 Telefon: 06204/979350 Fax: 06204/979353  
 e-mail: post@idb-stadt.de www.idb-stadt.de

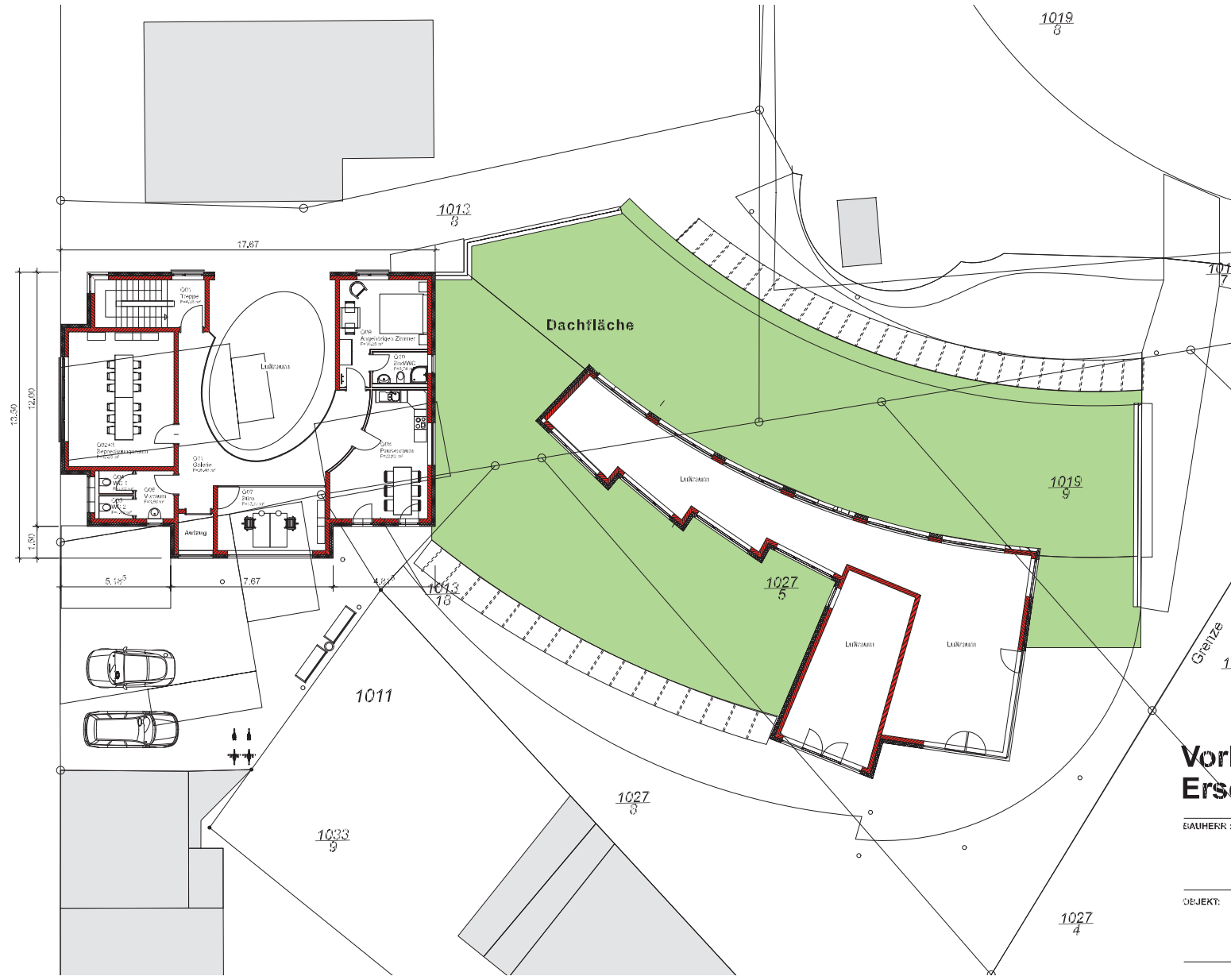
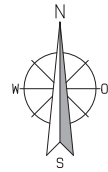

# Vorhaben- und Erschließungsplan

BAUHERR: **ST. JOSEF-KRANKENHAUS VIERNHEIM**  
SEEGARTENSTRASSE 4  
68519 VIERNHEIM

OBJEKT: **NEUBAU eines HOSPIZ**  
SEEGARTENSTRASSE  
68519 VIERNHEIM

BAUTEIL: **Grundriss 1.0G**

MAßSTAB: 1:100    GEZEICHNET: EU    PLAN-NR.: **VE: 03**

DATUM: 22.12.2015    GEÄNDERT:    PROJEKT-NR.: 10 - 2015

PLANFERTIGER: **IDB** Dipl.-Ing. (FH) Dieter Engert  
Bauingenieur für Tragwerksplanung & Stahl-  
Bauingenieur  
Telefon: 06204/979350 Fax: 06204/979353  
e-mail: projekt@idb-stadt.de www.idb-stadt.de

Verbindlich sind die Außenmaße der Gebäude, die Fassadengestaltung sowie die Anordnung der Außenanlagen und Stellplatz- und privaten Verkehrsflächen. Die Innenaufteilung ist nur nachrichtlich dargestellt.



## STRASSENANSICHT



## SEITENANSICHT

## Vorhaben- und Erschließungsplan

BAUHERR: **ST. JOSEF-KRANKENHAUS VIERNHEIM**  
 SEEGARTENSTRASSE 4  
 68519 VIERNHEIM

OBJEKT: **NEUBAU eines HOSPIZ**  
 SEEGARTENSTRASSE  
 68519 VIERNHEIM

BAUTEIL: **Strassen und Seitenansicht**

MAßSTAB: 1:100 GEZEICHNET: EU PLAN-NR.: **VE 04**  
 DATUM: 22.12.2015 GEÄNDERT: PROJEKT-NR.: 10 - 2015

PLANFERTIGER:

**IDB** Dipl.-Ing. (FH) Dieter Egbert  
 Ingenieurbüro für Tragwerksplanung & Stahl-  
 Eisenbauingenieur  
 Telefon: 06204/979350 Fax: 06204/979353  
 e-mail: projekt@idb-stadt.de www.idb-stadt.de

Verbindlich sind die Außenmaße der Gebäude,  
 die Fassadengestaltung sowie die Anordnung  
 der Außenanlagen und Stellplatz- und privaten  
 Verkehrsflächen.  
 Die Innenraumaufteilung ist nur nachrichtlich  
 dargestellt.