

LEGENDE

	NEU
	BESTAND
	ABBRUCH

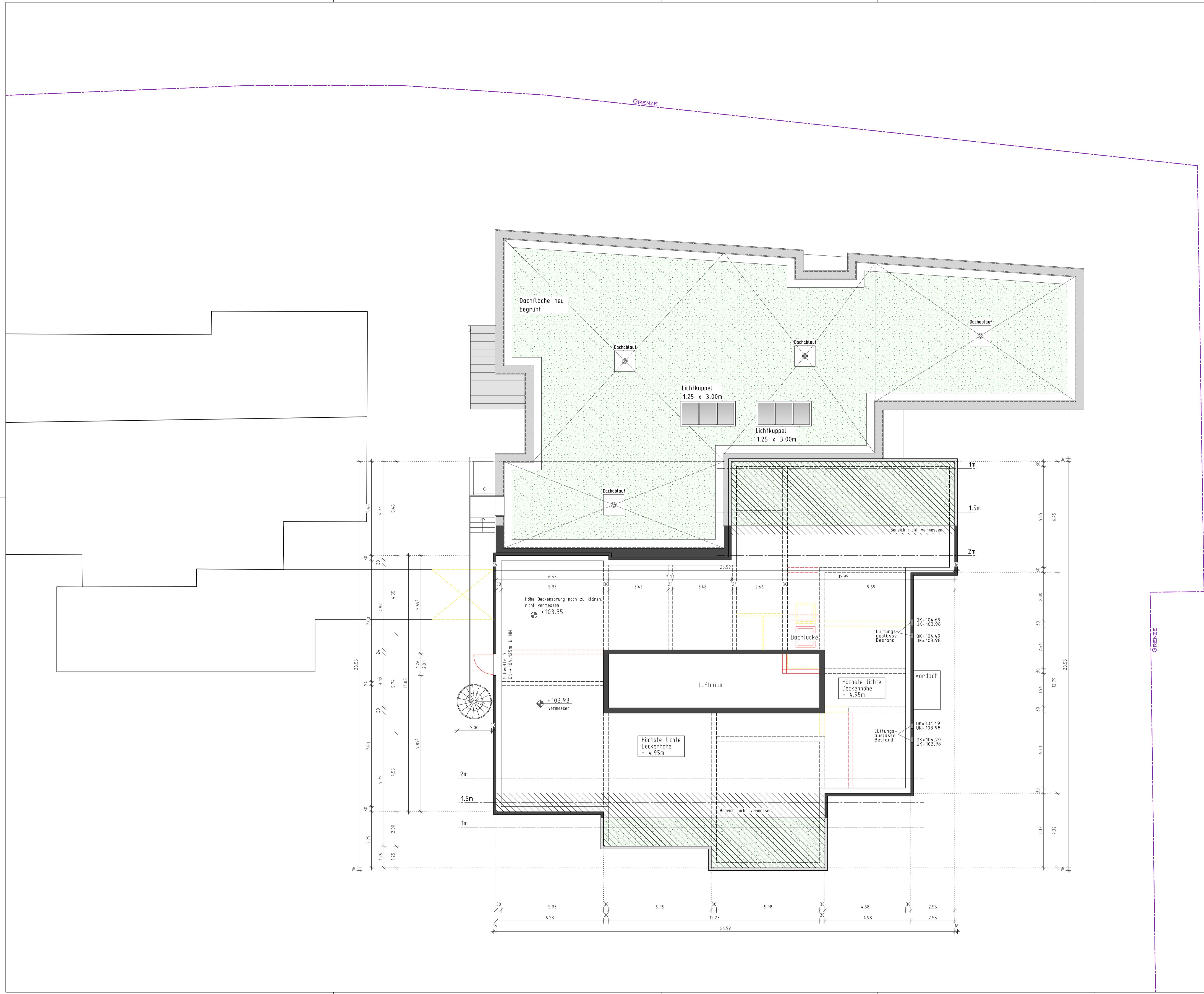

Hinweis:
 ALLE MASSE SIND VOM AUFTRAGNEHMER EIGENVERANTWORTLICH ZU PRÜFEN BZW. AM BAU ZU NEHMEN. UNSTIMMIGKEITEN SIND DER BAULEITUNG VOR BAUBEGINN ANZUZEIGEN. AUSSPARRUNGEN UND DECHENDURCHBRÜCHE SIND VOR ORT MIT DER BAULEITUNG ZU KLÄREN.

DIESER PLAN GILT NUR IN VERBINDUNG MIT DEN STATISCHEN KONSTRUKTIONSPÄNEN UND BERECHNUNGEN UND SÄMTLICHER DETAILPLANUNG DES ARCHITECTEN UND DER FACHPLANER.

ANGABEN ZU BRÜTUNGSNÖHEN (BRH) BEZIEHEN SICH IMMER AUF DIE OBERKANTE FERTIGFUSSBODEN (OKFFB). HÖHENANGABEN ZU INNENTÜREN BEZIEHEN SICH IMMER AUF DIE OBERKANTE FERTIGFUSSBODEN (OKFFB).

0,00m = OKFFB IM EG = xxx,xx m ÜNN

INDEX	ÄNDERUNGEN	DATUM

PLANBEZEICHNUNG
GRUNDRISS OBERGESCHOSS

PLANNUMMER E 06/11/23	PLANSTUFE ENTWURF-LPH3 UMPLANUNG NOV. 23
--------------------------	--

PLANGRÖSSE DIN A1	MASSSTAB 1:100	INDEX
----------------------	-------------------	-------

ANSPRECHPARTNER S. GEYER / D. SCHMIDTS	DATUM 13.11.2023
---	---------------------

PROJEKT
 AN- UND UMBAU DER KITA "AM KAPELLENBERG"
 MANNHEIMER STRASSE 60-62
 IN 68519 VIERNHEIM

BAUHERR
 MAJSTRAF DER STADT VIERNHEIM
 VERTRETEN DURCH DEN 1. STADTRAT JÜRGO SCHEDEL
 KETTLER STRASSE 3
 IN 68519 VIERNHEIM

PLANUNG
DIEWERKPLANER
 DANIEL SCHMIDTS, ARCHITEXT
 CHRISTIAN FLESS-STRASSE 16
 63069 OFFENBACH AM MAIN
 TEL.: 0 69 - 24 75 493 - 0
 FAX: 0 69 - 24 75 493 - 99