

L:\KEP\95501a\_Marin\_BPlan\_Heidelberger\_Straße\_Viernheim\6.2\_B\_Plan\_01\cluph\_5\_Endfass2\_CAD\2014\_10\_29\_BPPlan\_Heidelberger\_Str20\_Satzung.dwg  
 Erstelldatum: 10/29/2014  
 Plottedatum: 10/29/2014 11:12:56 Plotgröße: 594 x 297 mm

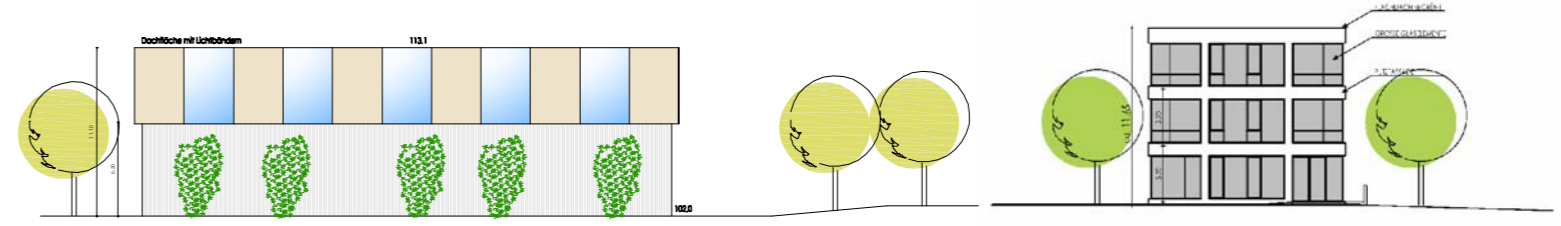

Gebäudeansichten zeigen nur beispielhaft Fassadengestaltung und Festeraufteilung





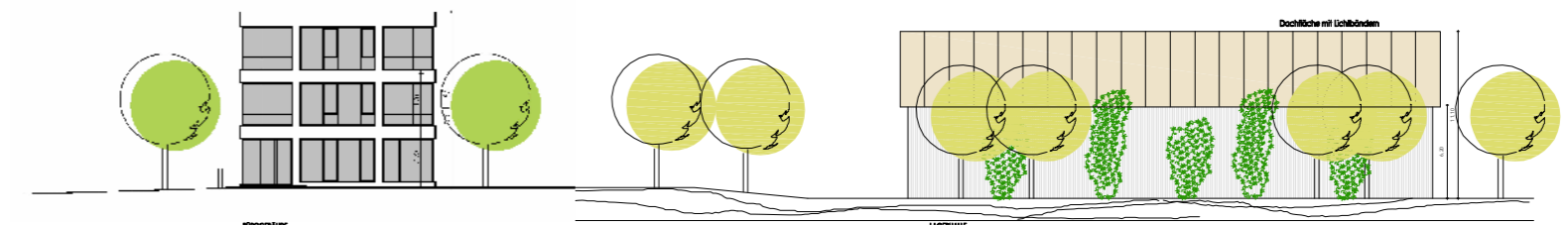



Ansicht von Süden

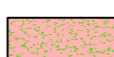

Ansicht von Norden

**LEGENDE**

-  Grünfläche mit Gehölzpflanzung und Baumstandort
-  Versickerungsfläche
-  Gebäude mit Dachbegrünung
-  Lagerhalle
-  Zufahrt
-  Stellplätze



**STADT VIERNHEIM**  
 Kreis Bergstraße

**Vorhabenbezogener Bebauungsplan Nr. 217-3 "Heidelberger Straße"**

Vorhaben- und Erschließungsplan  
 Fassung Oktober 2014

Vorhabensträger:  
 Cecile und Dieter Martin  
 Bgm.-Neff-Straße 15  
 68519 Viernheim

Projekt-Nr.:	Datum:	29.10.2014
<b>13 KEP 955/01a</b>	Geprüft:	Dr.Ing. Alexander Kuhn
Plan-Nr.:	Projektbearbeiter:	Dr.Ing. Alexander Kuhn
<b>2014_05_30_BPl..</b>		
Layout:	Projektzeichner:	Horst Schulzki
<b>VE_Plan_500</b>		
Maßstab:	<b>MVV Enamic Regioplan GmbH</b> Besselstraße 14/16 68219 Mannheim Tel. 06 21 / 8 76 75 - 0 Fax. 06 21 / 8 76 75 -99 E-mail: info@mvv-regioplan.de	
<b>1 : 500</b>		
Plangröße:		
<b>594 x 420 mm</b>		

