

Bitte veröffentlichen am Samstag, dem 14.10.2017

Amtliche Bekanntmachung

**Einladung zur Sitzung des Ausschusses Umwelt, Energie, Bauen
(Stadtentwicklung, Agenda 21)**

Zur Sondersitzung des Ausschusses Umwelt, Energie, Bauen (Stadtentwicklung, Agenda 21) am **Donnerstag**, dem **19.10.2017** um **19:00 Uhr** im Ratssaal des Rathauses lade ich Sie herzlich ein.

TAGESORDNUNG:

1. Blinden- und sehbehindertengerechte Lichtsignalanlagen in Viernheim
2. Einrichtung von Behindertenparkplätzen in der Johann-Sebastian-Bach-Straße
3. Konzeption zu einfachen Verbesserungen in der Nibelungen- / Wormser Straße
4. Niederschlagsversickerung im öffentlichen Straßenraum –aktuell geplante Maßnahmen
5. Aktion "Viernheim summt" und öffentliches Grün
6. Urteil des Landgericht Darmstadt anlässlich eines Rechtsstreits gegen die Stadt Viernheim
 hier: Unebener Pflasterbelag im öffentlichen Bereich - Verkehrssicherungspflicht
7. Verschiedenes

Viernheim, den 11.10.2017

Der Vorsitzende des Ausschusses
Umwelt, Energie, Bauen

gez.: Bastian Kempf

PROTOKOLL

Zu der auf **Donnerstag**, den **19.10.2017**, um **19:00 Uhr**, im Ratssaal des Rathauses anberaumten **Sondersitzung** des **Ausschusses Umwelt, Energie, Bauen (Stadtentwicklung, Agenda 21)** waren erschienen:

VOM AUSSCHUSS UMWELT, ENERGIE, BAUEN
(STADTENTWICKLUNG, AGENDA 21):

CDU:	Kempf, Bastian	Stv.	Vorsitzender
	Ringhof, Martin	Stv.	
	Weißer, Tobias	Stv.	
	Scheidel, Jörg	Stv.	
SPD:	Forg, Klaudia	Stve.	
	Häfele, Andreas	Stv.	
	Schäfer, Daniel	Stv.	
UBV:	Benz, Walter	Stv.	
	Nordmann, Rolf	Stv.	
GRÜNE:	Winkenbach, Manfred	Stv.	für Klee, Wolfgang
DIE LINKE:	Altinalan, Sebnem Tugce	Stve.	

BERATENDE MITGLIEDER (§ 62 ABS. 4, S. 2 HGO):

Kammer, Bernhard	Stv. (FDP)
Kempf, Ralf	Stv. (WGV)

VON DER STADTVERORDNETEN-VERSAMMLUNG:

Wunderle, Bernhard	UBV
--------------------	-----

VOM MAGISTRAT:

Bolze, Jens	Erster Stadtrat
Vanli, Hayrettin	UBV
Ziegler, Klaus	UBV

VOM AUSLÄNDERBEIRAT

Virga, Adriano

VON DER VERWALTUNG:

Ahrnt, Robert	ASU/Ausschussbetreuer
Miller, Carsten	ASU

ALS SCHRIFTFÜHRER/IN:

Faber, Jessica	Verwaltungsangestellte
----------------	------------------------

VON DER PRESSE:

Tageblatt
Südhessen Morgen

ZUHÖRER:

1



TAGESORDNUNG:

1. Blinden- und sehbehindertengerechte Lichtsignalanlagen in Viernheim
2. Einrichtung von Behindertenparkplätzen in der Johann-Sebastian-Bach-Straße
3. Konzeption zu einfachen Verbesserungen in der Nibelungen- / Wormser Straße
4. Niederschlagsversickerung im öffentlichen Straßenraum –aktuell geplante Maßnahmen
5. Aktion "Viernheim summt" und öffentliches Grün
6. Urteil des Landgericht Darmstadt anlässlich eines Rechtsstreits gegen die Stadt Viernheim
hier: Unebener Pflasterbelag im öffentlichen Bereich - Verkehrssicherungspflicht
7. Verschiedenes



Der Ausschussvorsitzende Bastian Kempf eröffnete um 19:00 Uhr die Sitzung, begrüßte alle Anwesenden und stellte die form- und fristgerechte Einladung sowie die Beschlussfähigkeit des Ausschusses fest.

Gegen die Tagesordnung wurden keine Einwände erhoben bzw. Änderungen gewünscht.

1. Blinden- und sehbehindertengerechte Lichtsignalanlagen in Viernheim

Bezug: Vorlage des Amtes für Stadtentwicklung und Umweltplanung

Herr Miller (ASU) erläutert anhand einer Power-Point-Präsentation die einzelnen Ampelstandorte und erklärt die Funktionsweise einer blindengerechten Ampelanlage und welche Umbauarbeiten damit verbunden sind.

Stv. Benz bringt den Einwand, den Ampelstandort im Kreuzungsbereich Am Königsacker / Saarlandstraße erst einmal außen vor zu lassen, da dieser Bereich im Zuge des Förderprogramms Stadtumbau West zu einem Kreisverkehrsplatz umgebaut werden soll.

Stv. Winkenbach befürwortet die ausgesuchten Standorte und fragt, wie diese zu Stande kamen.

Herr Miller (ASU) und **1. Stadtrat Bolze** berichten, dass sowohl der VdK Ortsverband, der Blinden- und Sehbehindertenbund Hessen als auch einzelne betroffene blinde Bürger angesprochen wurden. Vom Verein der Sehbehinderten sei allerdings wenig bis keine Rückmeldung gekommen.

Stv. Schäfer schlägt vor, im Zuge der sukzessive Umrüstung aller Ampelanlagen im Stadtgebiet auch die blindengerechte Bedienung einbauen zu lassen.

1. Stadtrat Bolze hält einen generellen Austausch der Anlagen für sinnvoll und rät dazu, einen Antrag in die Haushaltssitzung einzubringen.

Stv. Kempf rät dazu, auf genauere Informationen der Fa. Siemens zu warten, mit welchem Kostenumfang für den Umbau zu rechnen sei und sich danach erneut zu besprechen.

Stv. Winkenbach findet es sollte mehr Zeit investiert werden und weitere Gespräche mit betroffenen Blinden zu führen um Prioritäten herauszufinden.

Stv. Altinalan hält die Ampelanlage am Rhein-Neckar-Zentrum auch für einen sehr wichtigen Standpunkt der unbedingt umgerüstet werden sollte.

Stv. Kammer regt an, eine Gegenüberstellung der Kosten für eine neue Ampelanlage gegenüber einer alter mit Einbau des Blindenschalters bei Siemens anzufordern.

Auszug: ASU

2. Einrichtung von Behindertenparkplätzen in der Johann-Sebastian-Bach-Straße

Bezug: Vorlage des Amtes für Stadtentwicklung und Umweltplanung

Einleitung durch **Herrn Miller (ASU)**.

Er erklärt, dass laut Berechnung der Stellplatzsatzung für die vorhandenen 42 normalen Parkplätze nur ein Behindertenparkplatz gefordert wird, welcher vor der Kirche vorhanden sei.

Auch eine Rückfrage durch das Ordnungsamt bei den Geschäften vor Ort ergab keinen weiteren Bedarf.

Stv. Altinalan teilt mit, dass laut der Apotheke dringend Kurzzeitparkplätze benötigt werden.

1. Stadtrat Bolze stellt klar, dass solche vor kurzem bei der Apotheke eingerichtet wurden, und sich dieses Problem erledigt haben müsste.

Auszug: ASU

3. Konzeption zu einfachen Verbesserungen in der Nibelungen- / Wormser Straße

Bezug: Vorlage des Amtes für Stadtentwicklung und Umweltplanung

Herr Ahrnt (ASU) stellt die Vorlage vor.

1. Stadtrat Bolze plant künftig mehr Anliegerbeteiligung in diesem Bereich. Er merkt außerdem noch einmal an, dass für die vorgeschlagenen Maßnahmen nur Bordmittel verwendet würden. Es handle sich lediglich um kleinere Teilmaßnahmen eines Gesamtkonzeptes.

Auszug: ASU, BVLA, OA

4. Niederschlagsversickerung im öffentlichen Straßenraum –aktuell geplante Maßnahmen

Bezug: Vorlage des Amtes für Stadtentwicklung und Umweltplanung

Einleitung durch **1. Stadtrat Bolze**.

Stv. Nordmann wünscht sich keinen einheitlichen Beschluss über alle vier vorgeschlagenen Standorte, jede Maßnahme sollte einzeln beschlossen werden. Er hält eine größere zusammenhängende Muldenfläche im mittleren Grünzug für sinnvoller wie mehrere kleinere Stellen.

Stv. Winkenbach gibt zu bedenken, dass die Nachpflanzung von Bäumen direkt tiefer vorgenommen werden sollte, um sie an das künftige Muldenniveau anzugleichen. Er hält den Vorschlag der UBV für gut.

1. Stadtrat Bolze rät, die Kosten für einen gewünschten Umbau der Mittelinsel in der Haushaltsberatung für das kommende Jahr einzureichen.

Stv. Weiße äußert sich zu Absatz zwei des Beschlusstextes zwei kritisch, denn auch eine vereinheitlichte Muldentiefe hält er nicht für sinnvoll.

Beschluss:

Es wird zugestimmt, dass die vorgesehenen Entsiegelungsmaßnahmen der Anl.1 als Muldenversickerung ausgeführt werden können.

Für Höhenunterschiede zu angrenzenden Gehwegflächen wird festgelegt, dass ab einem Höhenunterschied zu Gehwegen von 25 cm, mindestens 30 cm Abstand vom Geh- oder Radwegrand eingehalten wird, zum Fahrbahnrand ein Abstand von mindestens 50 cm ohne, dass besondere Schutzeinbauten, wie Zaunelemente einzusetzen sind.

Änderungsantrag der UBV:

Abstimmung nur über den Standort August-Bebel-Straße als Mulde mit Abständen wie in Absatz 2 vorgeschlagen.

Des Weiteren wird die Entscheidung über den Standort Nibelungen/ Wormserstraße aufgeschoben und der Prüfauftrag an die Verwaltung gegeben, wo und mit welchen Kosten verbunden im mittleren Grünzug eine größere Sickermulde entstehen könnte.

Abstimmung: Einstimmig, 0 Enthaltung(en)
(zum Zeitpunkt der Abstimmung waren 11 Ausschussmitglieder anwesend)

Auszug: BVLA, OA

5. Aktion "Vierheim summt" und öffentliches Grün

Bezug: Vorlage des Amtes für Stadtentwicklung und Umweltplanung

Einleitung durch **1. Stadtrat Bolze**.

Stv. Benz gibt zu bedenken, dass trotz allem der Sicherheitsaspekt an erster Stelle stehen müsse. **Stv. Weiße** stimmt ihm zu.

Stv. Nordmann wünscht sich, dass bei künftigen Maßnahmen – auch wenn durch Bordmittel finanziert – dem Ausschuss die Kosten bekannt gegeben werden.

Beschluss:

Der Magistrat empfiehlt der Stadtverordnetenversammlung zu beschließen, dass die Verwaltung konkrete Maßnahmen zur ökologischen Aufwertung und bienenfreundlichen Gestaltung der öffentlichen Grünflächen plant und umsetzt.

Abstimmung: Einstimmig, 0 Enthaltung(en)

(zum Zeitpunkt der Abstimmung waren 11 Ausschussmitglieder anwesend)

6. Urteil des Landgericht Darmstadt anlässlich eines Rechtsstreits gegen die Stadt Viernheim **hier: Unebener Pflasterbelag im öffentlichen Bereich - Verkehrssicherungspflicht**

Bezug: Vorlage des Hauptamtes

Stv. Winkenbach gibt den Hinweis, die neue App der Stadt zum Melden von Schäden bekannter zu machen.

Auszug: Hauptamt

7. Verschiedenes

Herr Ahrnt greift die Rückfrage von **Stve. Altinalan** aus der letzten Sitzung auf und gibt folgende Informationen bekannt: Bei der Frage, welche Vertragsinhalte die Stadt bei einem städtebaulichen Vertrag mit einem Bauinteressenten regeln darf, hilft der §11 BauGB. Die dort genannten möglichen Vertragsinhalte sind zwar nicht abschließend genannt, die Formulierung legt aber nahe, dass nur städtebauliche Belange geregelt werden können. Ausdrücklich genannt: Die Deckung des Wohnbedarfs von Bevölkerungsgruppen mit besonderen Wohnraumversorgungsproblemen – Arbeitsplätze sind in §11 dagegen nicht genannt. Arbeitsplätze können nur über einen Umweg Gegenstand städtebaulicher Verträge werden: Wenn ein Sozialplan nach §180 BauGB aufgestellt würde, der Nachteile für „die im Gebiet wohnenden und arbeitenden Menschen“ abfedern soll. In einem Sozialplan kann die Gemeinde Hilfestellungen beschließen, die dann in Folge auch als Verpflichtung an Vertragspartner weitergegeben werden können.

1. Stadtrat Bolze berichtet von der Bürgerversammlung am 12.10.17 und wünscht sich ein kurzes Feedback der dort anwesenden Parlamentarier.

Die einzelnen Fraktionen sagen Herrn Bolze ein späteres Feedback zu, da bis dato noch nicht ausgiebig innerhalb der Fraktion über das Thema gesprochen wurde.

Stv. Benz fragt, weshalb nun am Standort Penny nun doch 2 mechanische Poller eingebaut wurden und ob die Bauarbeiten wie geplant fertig werden.

1. Stadtrat Bolze erklärt auf Nachfrage zu den jüngst eingebauten versenkbaren Pollern an der Metzgerei Kühner, dass dies aus Gründen der Gefahrenabwehr im Zuge der Baumaßnahme Fußgängerzone rein vorsorglich vorgenommen wurde, um nach Fertigstellung und Freigabe der Fußgängerzone sich dort evtl. einfindende illegale Schleiffahrten verhindern zu können.

Herr Ahrnt (ASU) informiert zusätzlich zum Thema Fußgängerzone über den bald beginnenden Kirchenumbau in der Apostelkirche. Die allseits gewünschten Informationen zum

Thema Wasserspiel sollen in einer künftigen Sitzung im nicht öffentlichen Teil der Sitzung bekanntgegeben werden.

◆ - ◆ - ◆

ENDE DER SITZUNG: 21:20 Uhr

◆ - ◆ - ◆

DER VORSITZENDE:

gez.: K e m p f

(Bastian Kempf)

DIE SCHRIFTFÜHRERIN:

gez.: F a b e r

(Jessica Faber)

F.d.R.d.A.

(Faber)
Verwaltungsangestellte

TOP: _____

Viernheim, den 09.11.2017

Federführendes Amt

61 Amt für Stadtentwicklung und Umweltplanung

Aktenzeichen:	
Diktatzeichen:	CM/JF
Drucksache:	IV-73-2017/XVIII
Anlagen:	1
Produkt/Kostenstelle:	
Stand der Haushaltsmittel:	
Benötigte Mittel:	
Protokollauszüge an:	ASU

Beratungsfolge	Termin	Bemerkungen
Ausschuss Umwelt, Energie, Bauen (Stadtentwicklung, Agenda 21)	19.10.2017	

Informationsvorlage

Blinden- und sehbehindertengerechte Lichtsignalanlagen in Viernheim

Mitteilung/Information

Grundlage des Prüfauftrags für die Verwaltung war der Antrag der Fraktion Die Linke vom 05.10.2016. Zunächst sollten „alle Fußgängerampeln in Viernheim blindengerecht“ ausgestattet werden. Da es als unrealistisch erscheint, alle Querungsanlagen mit Lichtsignalanlagen im Stadtgebiet blindengerecht umzurüsten, wurde in der Stadtverordneten-Versammlung vom 11.11.2016 beschlossen, priorisierte Standorte zu finden sowie betroffene Akteure in den Prozess einzubeziehen.

Grundlagen

Lichtsignalanlagen werden bei Querungsstellen an höherbelasteten Straßen oder bei höherem Fußgängeraufkommen eingesetzt. Um auch Sehbehinderten eine sichere Querung zu ermöglichen sind akustische und taktile Zusatzeinrichtungen nötig. Bei der akustischen Ausstattung wird zwischen Orientierungssignal und Führungs-/ Freigabesignal unterschieden. Durch einen Anforderungstaster kann ein akustisches Signal bei Bedarf angefordert werden, somit wird einer dauerhaften Belästigung der Umgebung entgegengewirkt. Als taktile Signalgeber dienen Vibrationstaster, welche die Freigabe signalisieren sowie die Richtung mittels Pfeil auf der Unterseite anzeigen.

Neben einer technischen Umrüstung von Lichtsignalanlagen an Fußgängerquerungen sind auch bauliche Veränderungen nötig. Die baulichen Maßnahmen umfassen die Installation von taktilen Leitelementen im Bodenbelag, an welchen sich blinde und sehbehinderte Menschen orientieren können. Die sogenannten Bodenindikatoren bestehen in der Regel aus Noppen- und Rillenplatten. Noppenplatten dienen der Auffindbarkeit, Rillenplatten der

Richtungsweisung. Neben einem taktilen Kontrast sollte zusätzlich ein optischer Kontrast zur Umgebung vorhanden sein, da viele Sehbehinderte, die bereits auf taktile Orientierung angewiesen sind, noch ein Restsehvermögen (insbesondere Ältere) besitzen. Bei baulichen Maßnahmen sind nicht nur die Aspekte der Sehbehinderten zu berücksichtigen, sondern auch die der Gehbehinderten. Benötigen sehbehinderte Menschen eine „erfühlbare“ Kante zur Fahrbahn, so ist für gehbehinderte Menschen eine niveaugleiche Absenkung von Vorteil. Diese unterschiedlichen Anforderungen führen zu Konfliktpunkten. Lösung hierfür ist eine getrennte Führung.

Beispiele anderer Städte zeigen, dass es in der Praxis keine einheitliche Ausstattung gibt. So sind der Einsatz und die Auswahl der Zusatzeinrichtungen an die örtlichen Gegebenheiten zu richten. Jedoch sollten die Komponenten stets auf dem „Zwei-Sinne-Prinzip“ beruhen. Dies ist gerade bei einer möglichen Nachtabschaltung einer Anlage von großer Bedeutung, da die Querenden dann beispielsweise weiterhin auf die Bodenindikatoren zurückgreifen können.

Kostenschätzung

Aus einem Gespräch mit der Firma Siemens geht eine Kostenschätzung für die Umrüstung der Lichtsignalanlagen in Viernheim hervor. Hierbei wurde zwischen Querungsstelle und Knotenpunkt mit Lichtsignalanlage unterschieden. Auf Grundlage von Siemens kann für die Umrüstung einer Querungsstelle mit Lichtsignalanlage mit Kosten von ca. 11.000 € gerechnet werden. Die Umrüstung eines Knotenpunkts würde ca. 46.000 € mit sich bringen. Zu beachten ist hierbei, dass im Einzelfall mit deutlich höheren Kosten gerechnet werden muss, da beispielsweise bei Mittelinseln zusätzliche Maßnahmen erforderlich sind.

Im Folgenden sind die wesentlichen Kostenpunkte dargestellt:

<u>Querung mit Lichtsignalanlage:</u>	Netto	Brutto
Kosten pro Akustikgerät 600 € x 2	1.200 €	1.428 €
Kosten pro Taster 200 € x 2	400 €	476 €
Kosten Montage	1.000 €	1.190 €
Kosten Softwareaufbereitung	1.050 €	1.250 €
Kosten Tiefbaumaßnahmen	7.000 €	8.330 €
Summe	<u>10.650 €</u>	<u>12.674 €</u>

<u>Knotenpunkt mit Lichtsignalanlage:</u>		
Kosten Querung mit Lichtsignalanlage x 4	42.600 €	50.694 €
Kosten Lampenschalter	3.300 €	3.927 €
Summe	<u>45.900 €</u>	<u>54.621 €</u>

Zusätzlich ist eine Überprüfung der vorhandenen Verkabelung notwendig. Falls diese nicht ausreichend ist, muss mit rund 200 € weiteren Kosten pro Querungsstelle gerechnet werden.

Voraussetzung für eine technische Umrüstung der Lichtsignalanlagen ist die Erweiterungsfähigkeit der jeweiligen Anlage. Diese ist laut Siemens bei allen Anlagen im Stadtgebiet gegeben.

Die nötigen Tiefbaumaßnahmen sind laut Siemens von einer externen Firma durchzuführen. Hierbei scheint es sinnvoll zu sein, mehrere Maßnahmen gleichzeitig zu beauftragen, da dies vergleichsweise kleine Aufträge sind.

Gleisquerungen stellen für blinde und sehbehinderte Menschen, beispielsweise aufgrund der möglichen Verwechslung der Signaltöne von Bahn und Lichtsignalanlage, eine besonders gefahrenträchtige Situation dar. Diese sind auch aufwändiger im Hinblick auf eine Ausstattung von Zusatzeinrichtungen. Die Firma Siemens bietet die Umrüstung für diese Bereiche aufgrund der Komplexität nicht an und verweist auf die RNV. Es ist anzumerken, dass die Probleme bei Gleisquerungen gegenwärtig ausschließlich mittels Über- oder Unterführungen gelöst werden.

Priorisierte Standorte für eine blinden- und sehbehindertengerechte Umrüstung

Erste Überlegungen der Verwaltung ergaben, dass insbesondere die Wegebeziehungen zu wichtigen Einrichtungen der öffentlichen Daseinsvorsorge sowie zu verkehrsinfrastrukturellen Einrichtungen besonders berücksichtigt werden müssen. Somit wird die Teilnahme am öffentlichen Leben auch für blinde und sehbehinderte Menschen erleichtert. In Viernheim zählen zu den relevanten Einrichtungen zum einen Rathaus, Bürgerhaus, Schulen, Ärzte oder Lebensmittelmärkte, zum anderen OEG- und Bushaltestellen.



Um die Standorte mit dem größten Bedarf einer blindengerechten Ausstattung herauszufiltern, wurde der Kontakt zum Blinden- und Sehbehindertenbund in Hessen gesucht. Hier konnten aufgrund von fehlenden Ortskenntnissen in Viernheim keine Aussagen gemacht werden. Auch der VdK-Ortsverband Viernheim wurde kontaktiert, dieser verwies lediglich auf eine interne Veranstaltung, bei der das Thema angesprochen wird.

Zusätzlich wurden betroffene Viernheimer Bürgerinnen und Bürger, die eine Sehbehinderung aufweisen, befragt.

Die Aussagen der befragten Personen aus Viernheim deckten sich überwiegend mit den zuvor angestellten Überlegungen der Verwaltung. Somit können abschließend folgende vier der insgesamt 23 Standorte von Lichtsignalanlagen in Viernheim als Schwerpunkte für eine blinden- und sehbehindertengerechte Umrüstung festgehalten werden:

- Verbindung der Innenstadt mit dem Bahnhof Viernheim: Überquerung der Weinheimer Straße (Höhe Bahnhofstraße)
- Verbindung der Innenstadt mit dem Bürgerhaus: Knotenpunkt Am Königsacker/Kreuzstraße/Saarlandstraße
- Verbindung der Innenstadt mit der Nordweststadt: Überquerung Wormser-/Nibelungenstraße (Höhe Nibelungenschule)
- Verbindung Bannholzgraben mit Oststadt: Überquerung L3111 (Höhe Penny-Markt, Apotheke, Ärztehaus, etc.)

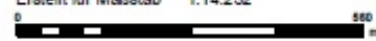

Datenauszug	
Erstellt für Maßstab	1:14.232
	
Ersteller	Gast
Erstellungsdatum	10.10.2017
Stadt Viernheim	
Kettelerstraße 3 68519 Viernheim	
	

TOP: _____

Viernheim, den 09.11.2017

Federführendes Amt

61 Amt für Stadtentwicklung und Umweltplanung

Aktenzeichen:	
Diktatzeichen:	CM/JF
Drucksache:	IV-74-2017/XVIII
Anlagen:	
Produkt/Kostenstelle:	
Stand der Haushaltsmittel:	
Benötigte Mittel:	
Protokollauszüge an:	ASU, Ordnungsamt

Beratungsfolge	Termin	Bemerkungen
Ausschuss Umwelt, Energie, Bauen (Stadtentwicklung, Agenda 21)	19.10.2017	

Informationsvorlage

Einrichtung von Behindertenparkplätzen in der Johann-Sebastian-Bach-Straße

Mitteilung/Information

Die Fraktion Die Linke stellte den Antrag zur „Einrichtung von Behindertenparkplätzen in der Johann-Sebastian-Bach-Straße“. Auf dessen Grundlage wurde durch Beschluss der Stadtverordnetenversammlung vom 29.04.2016 die Verwaltung zur Einrichtung von „mindestens 2 zusätzlichen Behindertenparkplätzen in der Johann-Sebastian-Bach-Straße“ beauftragt. Im Genauen wurden hierbei die Standorte am Ende zum Königsacker sowie in der Nähe zum „Knupfer“ genannt. Zur Umsetzung sollten bereits vorhandene Parkplätze als Behindertenparkplätze ausgewiesen werden. Zusätzlich kam der Vorschlag auf, einen Behindertenparkplatz auf dem Gehweg direkt vor der Apotheke einzurichten.

Aus Sicht der Verwaltung ist die Unterbringung eines Behindertenparkplatzes auf dem Gehweg vor der Apotheke im Hinblick auf die Sicherheit der Fußgänger nicht sinnvoll. Insbesondere schwächere Verkehrsteilnehmer (bspw. Schüler und ältere Menschen) werden durch das Befahren des Gehwegs gefährdet, was gerade bezüglich des Schulwegeplans der Friedrich-Fröbel-Schule zu vermeiden gilt. Zudem ergab ein Gespräch mit der Apothekenbetreiberin, dass aus Ihrer Sicht im Bereich der Apotheke keine Behindertenparkplätze notwendig sind.

Im Fall, dass im Bereich der bestehenden, an die Apotheke angrenzenden, Parkflächen in der Johann-Sebastian-Bach-Straße die Unterbringung eines Behindertenparkplatzes realisiert werden soll, muss davon ausgegangen werden, dass dadurch insgesamt ein Stellplatz verloren geht. Ein Behindertenparkstand muss nach den Empfehlungen für Anlagen des ruhenden Verkehrs eine Mindestbreite von 3,50m aufweisen, was bedeutet, dass dieser breiter als die vorhandenen Stellplätze ist und folglich mehr Fläche in Anspruch nimmt.

Die Anzahl der Kurzzeitparkstände würde sich dann anstatt auf die gegenwärtig sieben, nur noch auf fünf belaufen, wobei der dann neue Behindertenparkplatz noch hinzugezählt werden muss.

Auch im Bereich des „Knupfers“ muss aufgrund der höheren Flächeninanspruchnahme eines Behindertenparkplatzes mit einem Verlust eines bestehenden Parkplatzes gerechnet werden. Im Bereich vor der Kirche St. Hildegard, wo bereits ein Behindertenparkplatz vorhanden ist, kann dies jedoch aufgrund der nicht vorhandenen Markierung der einzelnen Parkplätze nicht genau nachvollzogen werden.

Ergänzend hierzu kann festgehalten werden, dass ein exakter Bedarf an Behindertenparkplätzen im oben genannten Bereich nicht festgestellt wurde und sich dies aus verschiedenen Gründen als schwierig erweist.

TOP: _____

Viernheim, den 11.09.2017

Federführendes Amt

61 Amt für Stadtentwicklung und Umweltplanung

Aktenzeichen:	
Diktatzeichen:	Mt/JF
Drucksache:	IV-53-2017/XVIII
Anlagen:	3
Produkt/Kostenstelle:	
Stand der Haushaltsmittel:	
Benötigte Mittel:	
Protokollauszüge an:	ASU, BVLA, OA

Beratungsfolge	Termin	Bemerkungen
Ausschuss Umwelt, Energie, Bauen (Stadtentwicklung, Agenda 21)	28.09.2017	Information
Magistrat	04.10.2017	Information
Ausschuss Umwelt, Energie, Bauen (Stadtentwicklung, Agenda 21)	19.10.2017	Information
Stadtverordneten-Versammlung	03.11.2017	Information

Informationsvorlage

Konzeption zu einfachen Verbesserungen in der Nibelungen- / Wormser Straße

Mitteilung/Information

Die Nibelungen- / Wormser Straße ist eine der wichtigsten Straßen im Viernheimer Stadtgebiet, nicht nur aufgrund der Verkehrsmenge, die sie in Ost-West-Richtung aufnimmt und verteilt. Sie ist als gerade, lange und breite Achse ein wesentliches Gliederungs- und Orientierungselement in der Stadtstruktur Viernheims. Mit der Begrünung und Baumbepflanzung des Mittelstreifens in den 1960er Jahren und mit dem verkehrsberuhigenden Umbau Mitte der 1980er Jahre wurde sie auch zu einem Schwerpunkt der Grüngestaltung und ein Vorzeigeobjekt in der Stadt.

Im Lauf der Jahre haben sich einige Probleme gezeigt. Ein Teil des Baumbestands in den Baumbeeten von begrenzter Größe zeigt keine gute Entwicklung. Leere Baumbeete durch ausgefallene Straßenbäume führen zu Lücken. Außerhalb des Mittelstreifens fehlen ca. 30 Bäume und ca. 10 sind in einem stärker geschädigten oder absterbendem Zustand. Damit wird der Charakter als Grünzug geschwächt und es sieht auch optisch nicht gut aus. Angesichts der Klimaveränderungen ist eine gute Wasserversorgung der Bäume in Zukunft noch wichtiger. Darüber hinaus sind hinsichtlich der baulichen und verkehrlichen Situation funktionale Mängel festzustellen.

In Form eines Konzeptplanes wird hier vorgestellt, wie bei anstehenden Reparaturen und punktuell notwendigen Nachbesserungen vorgegangen werden soll. Dabei werden einige Standardlösungen vorgeschlagen, mit der das bereits vorhandene gestalterische Prinzip aufgegriffen werden soll.

Wie im Gutachten vom Büro Dr. Gerdes, Darmstadt, 2016 dargestellt wurde, eignet sich die Straße auch sehr gut, um durch Niederschlagsversickerung das Kanalsystem zu entlasten. Das hydrologische Gutachten hatte deshalb den Bereich zur Kanalentlastung vorgeschlagen. Das im Boden gepufferte Wasser dient jedoch auch durch Verdunstung der kleinklimatischen Verbesserung. Dies ist ein Baustein der Klimafolgenabwehr und damit wesentlich zur Zukunftssicherung des Grünbestandes, der Straße und des umgebenden Stadtgebietes. In dem Gutachten wird besonders der Mittelstreifen als Potential gesehen. Dessen Nutzung ist bei den derzeitigen Gefälleverhältnissen für einen Teil der Straßenfläche möglich.

Hier sollen zunächst jedoch nur die Möglichkeiten dargestellt werden, die sich im Randbereich der Straße ergeben, also besonders im Baum- und Parkierungstreifen zwischen Geh-, Radweg und dem Mehrzweckstreifen und an den Einmündungen. Es sind solche Möglichkeiten, die sich im Rahmen der kontinuierlichen Unterhaltung ohne investive Mittel ausführen lassen.

Mögliche Veränderungen im Mittelstreifen bedürfen weitergehender Grundlagenermittlung und Planung. Sie werden in diesem Konzept nicht behandelt. Das Konzept soll in einer öffentlichen Beteiligung den Anliegern und anderen bekannt geben und gegebenenfalls im Einzelfall angepasst werden.



Abschnitt West



Abschnitt Ost

50 0 50 100 150 200 250 m



Gefällte Bäume
im Bereich
Nibelungen-/ Wormser Straße
Zeitraum 2005 bis 2016

Stadt Viernheim
Amt für Stadtentwicklung und Umweltplanung
August 2017
Grundlagen
städtisches Baumkataster
Color -Infrarot Orthofoto 2015 - HVBG

Konzeption zu einfachen Verbesserungen in der Nibelungen- / Wormser Straße

Standardlösungen

Mit den folgenden Standards zur Anpassung der Gestaltung des Straßenraumes wird das Ziel verfolgt,

- die Versorgung der Bäume zu verbessern,
- flexiblere Standorte wählen zu können z. B. bei Konflikten mit Versorgungsleitungen,
- die Orientierung und Gliederung für alle Verkehrsteilnehmer zu verbessern,
- behinderndes Abstellen von Fahrzeugen zu verhindern,
- die Entwässerung von Belagsflächen zur Wasserversorgung des Grüns, zur Kleinklimaverbesserung zu nutzen und dabei das Kanalnetz zu entlasten und etwas Notretentionsraum zu bilden,
- häufige Quellen von Belagsschäden beseitigen,
- die Gestaltsituation und den Unterhaltungsstand zu verbessern.

Übergang von Langsamfahrstreifen in Radweg und umgekehrt

Im Bereich von Einmündungen geht der Langsamfahrstreifen in einen Radweg, abgesetzt von der Fahrbahn, über. Dieser Versatz erschwert die Orientierung für die Radfahrer, er wird häufig mit Fahrzeugen eingengt oder blockiert. Die gezielte Vergrößerung der benachbarten Baumbeete erleichtert die Orientierung und wird fahrdynamisch geformt. Die Geh- und Radwegfläche kann in die verlängerten Beete entwässert werden. Die Versorgung der Bäume wird verbessert.

Der Langsamfahrstreifen kann eventuell aufgegeben werden, da die Geschwindigkeitsdifferenz zwischen landwirtschaftliche Fahrzeugen zur zulässigen Geschwindigkeit von früher 50 km/h zu 20 km/h heute nicht mehr besteht und auch insgesamt fast keine Langsamfahrzeuge auftreten, die die befürchtete Ausbremsung des einspurigen Verkehrs verursachen würden. Damit würde die Spur dem Radverkehr vollständig zur Verfügung stehen. Richtungspfeile für den Spurwechsel betreffen nur noch eine Richtung oder sind entbehrlich.

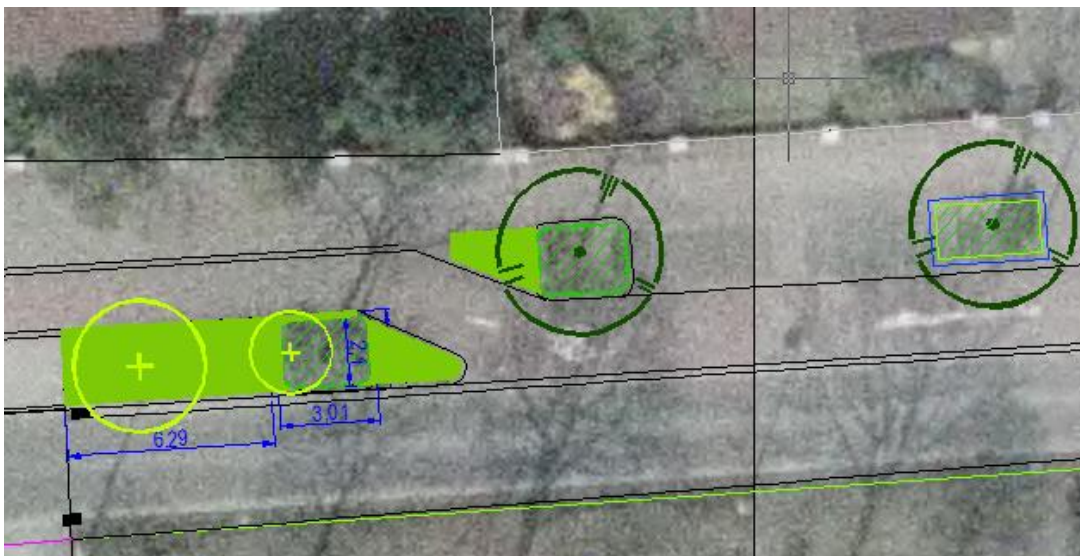



Nach den Einmündungen ist die umgekehrte Situation gegeben und in gleicher Weise veränderbar. Die Fahrtrasse geht vom abgesetzten Radweg in den Langsamfahrstreifen über.

Einmündungen

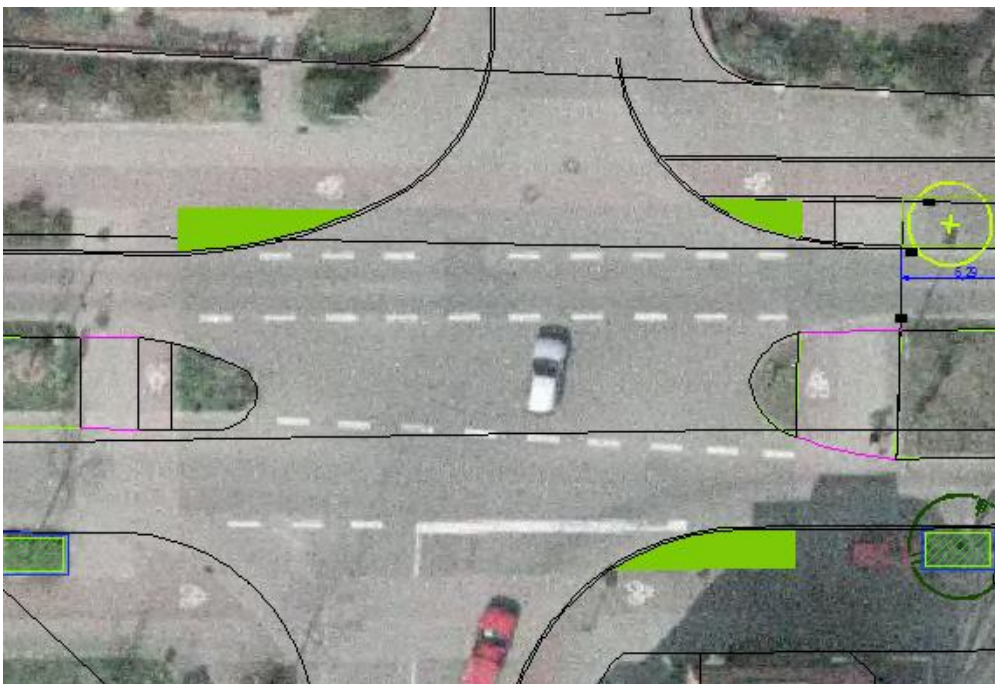

Zwischen Einmündungen und Überwegen sind unterschiedlich große Dreiecksflächen gepflastert. Die flachen Bordsteine werden gern überfahren. In Verbindung mit den großzügigen Kurvenradien für große Fahrzeuge bilden die Einmündungen und Kreuzungen großflächige, befestigte Belagsflächen. Die Begrünung der größeren dieser Dreiecksflächen sorgt für bessere Orientierung. Die Wirkung als Überfahrungsschutz vergrößert den

Sicherheitsbereich von Fußgängern und Radfahrern. Eine Versickerungsentwässerung der Geh- und Radwegeflächen dahinter wird möglich. Zusätzlich Baumstandorte kommen in Einzelfällen in Betracht bei ausreichenden Größen und Sichtverhältnissen.

Einmündungen an kleinen Anliegerstraßen

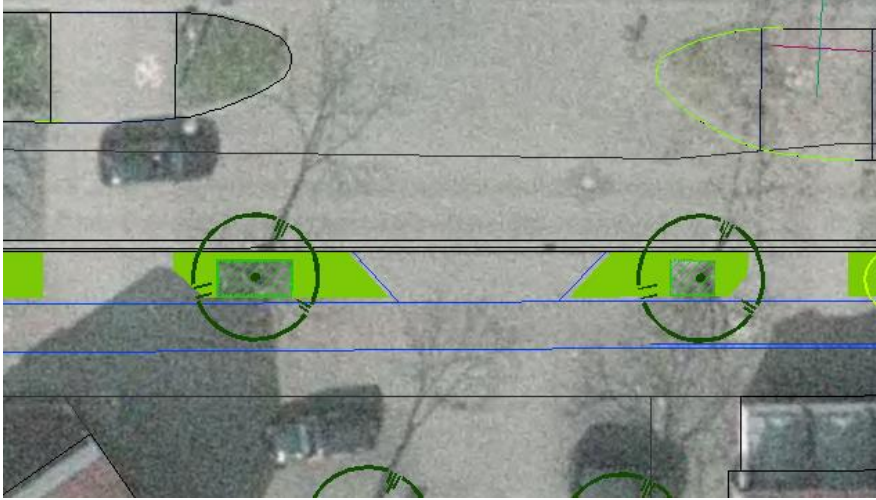

Bei den Einmündungen mit durchgehendem Bordstein befinden sich ebenfalls sehr große befestigte Flächen zwischen Bordstein und durchgehendem Radweg. Die Verlängerung der benachbarten Baumbeste ermöglicht es, den Fahrbereich für abbiegende KFZ deutlicher zu kennzeichnen. Behinderndes Parken und Halten wird verhindert. Beim Abbiegen kann weniger schnell gefahren werden. Dies erhöht die Sicherheit der Fußgänger und Radfahrer.

An Überwegen

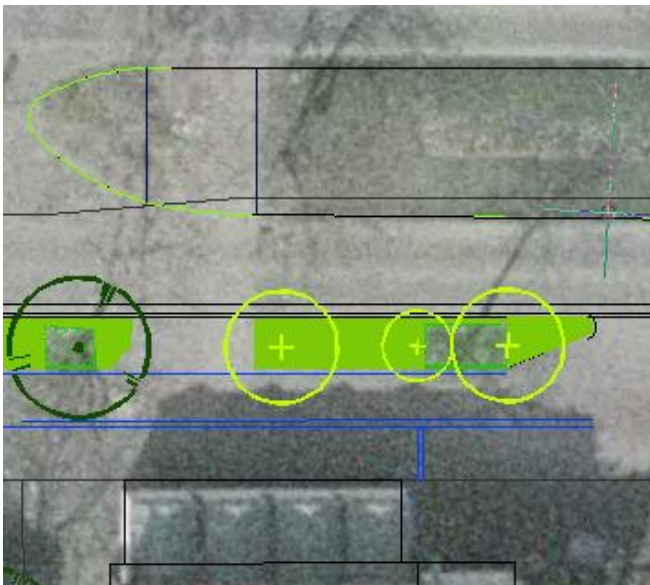

Vor und auch nach Überwegen sind Flächen die aus Sicherheitsgründen nicht für das Beparken vorgesehen sind. Auch hier bietet sich die Entsiegelung an.

Inselflächen zusammenfassen



Einige Pflanzbeete liegen als kleine Inseln in großflächigen Pflasterflächen. Die Betonränder unter der Erde engen den Wurzelraum ein. Die Unterpflanzung ist Randstörungen ausgesetzt (Zertrampeln, Hundeschäden durch Scharren, Kot und Urin, Hitze, Frost und Austrocknung über den Beton). Die Zusammenfassung zu größeren Flächen ermöglicht eine stabilere, bessere und schönere Begrünung.

Die zu pflegende Fläche wird durch die Maßnahme zwar zunehmen, zusammenhängende Grünflächen sind jedoch dadurch leichter zu pflegen und unterhalten.

Größere Grünbereiche lassen sich auch besser für blühende Pflanzen im Sinne der Aktion „Vierenheim summt“ einsetzen.

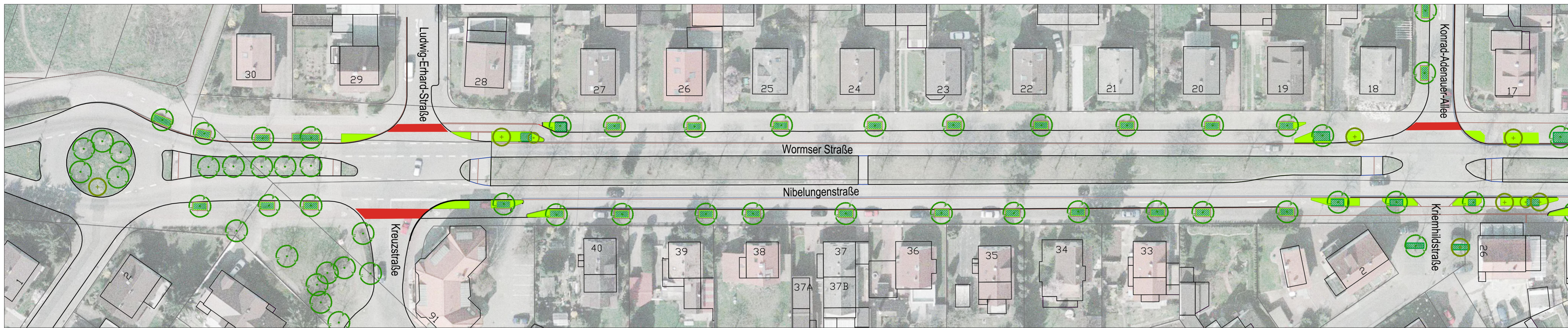

- Legende**
-  Baum vorhanden
 -  Baum, Neu- oder Ersatzpflanzung
 -  Pflanzfläche, vorhanden
 -  Pflanzfläche, neu

Am für Stadtentwicklung und Umweltplanung
 August 2017

Nibelungen-/Wormser Straße
 Konzeption zur einfachen Verbesserung

M.: 1/500

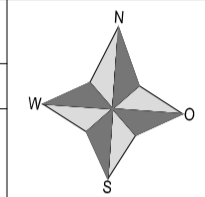

H:\DA15_G014_SW\Weg\Plan\NE_aktuell_Wormser\Nachforschungen 2017\Planung und Teilbau\leg

Abschnitt West

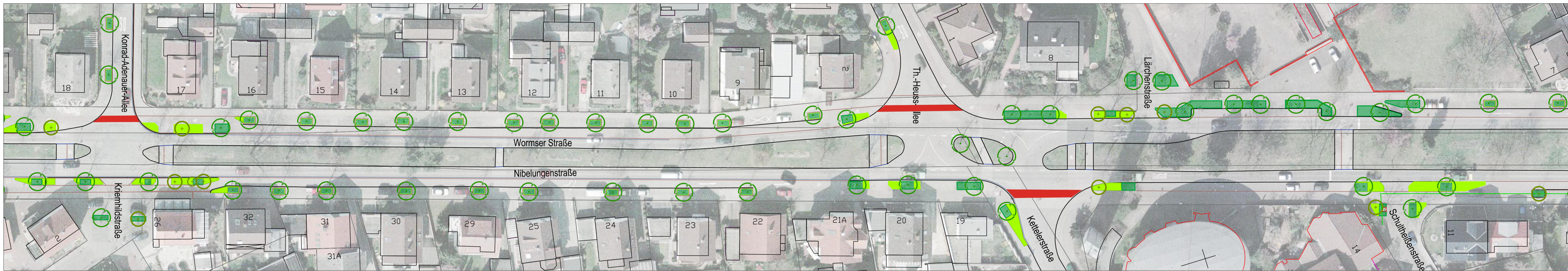

Abschnitt Mitte

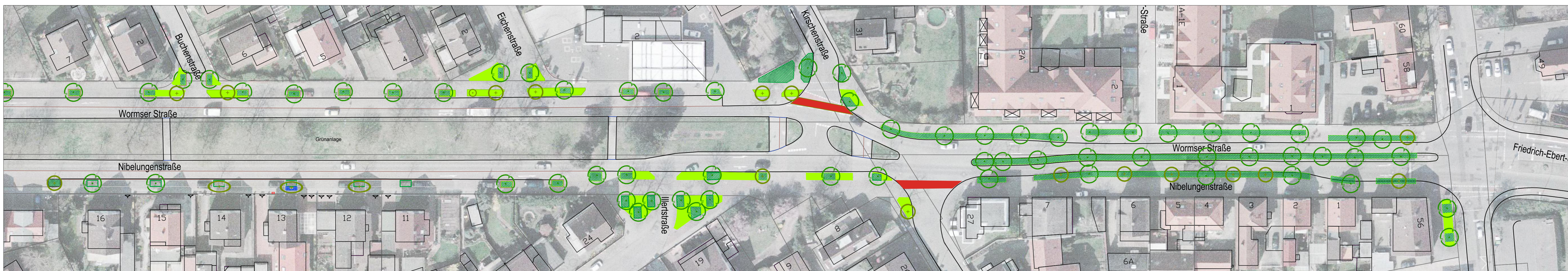

Abschnitt Ost

TOP:

Viernheim, den 11.09.2017

Federführendes Amt

61 Amt für Stadtentwicklung und Umweltplanung

Aktenzeichen:	
Diktatzeichen:	Mt/JF
Drucksache:	VL-94-2017/XVIII
Anlagen:	2
Produkt/Kostenstelle:	
Stand der Haushaltsmittel:	
Benötigte Mittel:	
Protokollauszüge an:	BVLA, OA

Beratungsfolge	Termin	Bemerkungen
Ausschuss Umwelt, Energie, Bauen (Stadtentwicklung, Agenda 21)	28.09.2017	<i>ohne Beschluss</i>
Magistrat	04.10.2017	<i>vorberatend</i>
Ausschuss Umwelt, Energie, Bauen (Stadtentwicklung, Agenda 21)	19.10.2017	<i>vorberatend</i>
Stadtverordneten-Versammlung	03.11.2017	<i>beschließend</i>

Beschlussvorlage

Niederschlagsversickerung im öffentlichen Straßenraum –aktuell geplante Maßnahmen

Beschlussvorschlag:

Es wird zugestimmt, dass die vorgesehenen Entsiegelungsmaßnahmen der Anl.1 als Muldenversickerung ausgeführt werden können.

Für Höhenunterschiede zu angrenzenden Gehwegflächen wird festgelegt, dass ab einem Höhenunterschied zu Gehwegen von 25 cm, mindestens 30 cm Abstand vom Geh- oder Radwegrand eingehalten wird, zum Fahrbahnrand ein Abstand von mindestens 50 cm ohne, dass besondere Schutzeinbauten, wie Zaunelemente einzusetzen sind.

Begründung (Sachverhalt, Erläuterung):

Folgende **Information**, hat der Magistrat in 2016 erhalten. Sie soll mit dieser Vorlage auch dem Ausschuss Umwelt, Energie, Bauen (Stadtentwicklung, Agenda 21) zur Kenntnis gegeben werden. Davon ausgehend werden Maßnahmenvorschläge zum Beschluss vorgelegt, die in diesem Jahr und darüber hinaus umgesetzt werden sollen.

Information

Neben der Ableitung von Niederschlagswasser in die (Misch-)Kanalisation ist seine Versickerung eine Standardmethode der Entwässerung. Sie wird seit vielen Jahren in Viernheim verbreitet, zunehmend und sehr erfolgreich eingesetzt. Die Neubaugebiete der letzten 3-4 Jahrzehnte werden überwiegend so entwässert, ebenso viele Außerortsstraßen bis hin zu den Bundesautobahnen.

Die Versickerung kann über eine durchlässige Belagsfläche oder über Versickerungsanlagen so vorgenommen werden, dass die alleinige Entwässerung auf diesem Weg oder in Kombination erfolgt. Daneben ist es auch schon immer gängige Praxis, dass ein Teil der Entwässerungsfunktion von durchlässigen und teildurchlässigen Belägen oder Vegetationsflächen übernommen wird und ein Teil in die Kanalisation abgeleitet wird.

Für den Einsatz von Versickerungsanlagen gibt es technische Regelwerke und gesetzliche Regelungen.

Das Wasserhaushaltsgesetz (WHG) sieht in seiner aktuellen Fassung von 2009 nach §55 Abs. 2 vor, dass Niederschlagswasser ortsnah versickert, verrieselt oder in ein Gewässer eingeleitet werden soll. Die Vermischung mit Schmutzwasser soll nicht erfolgen. Da Viernheim in seiner Gesamtheit nur über eine Mischkanalisation und kein Gewässer in der Nähe verfügt, bleibt die Versickerung die einzige praktikable Entwässerungsform, die diesen gesetzlichen Vorgaben entspricht.

Die technischen Regelwerke geben beispielsweise die Dimensionierung, die Beurteilung der Belastung und die Form der Versickerung vor. Da Viernheim im Wasserschutzgebiet liegt sind unterirdische Versickerungsformen (Schacht- oder Rigolenversickerungen) in der Regel nicht geeignet. Die Regelform ist deshalb die Muldenversickerung über eine belebte Bodenzone, um Schadstoffe zu filtern und abzubauen.

Vor diesem rechtlichen Hintergrund und aus einer Reihe weiterer Gründe wird die Versickerungsmethodik auch bei und für Veränderungen im Bestand der städtischen Flächen eingesetzt. Zu diesen zahlreichen Vorteilen gehört:

- Die getrennte Ableitung des Regenwassers vom Schmutzwasser entlastet die Kläranlage und das Kanalnetz.*
- Dies schlägt sich auch finanziell bei den jährlichen, laufenden Kosten nieder. Die Regenwassergebühr, die für jeden Quadratmeter ins öffentliche Kanalsystem entwässernde Fläche zu zahlen ist, entfällt.*
- Da in der sehr ebenen Lage Viernheims alles Abwasser gepumpt werden muss, wird auch Energie gespart.*
- Das Wasser nimmt statt abzufließen zum größeren Teil den natürlichen Weg. Es bildet neues Grundwasser und ein erheblicher Teil verdunstet auch über die Bodenoberfläche oder die Vegetation.*
- Diese Verdunstung hilft die Überhitzung der Stadt im Sommer herunter zu kühlen. Mit der Schattenwirkung von Bäumen wird das Kleinklima zusätzlich stabilisiert. Dies ist ein sehr wesentlicher Beitrag im Rahmen der Klimafolgevorsorge.*
- Damit die Bäume dies leisten können müssen sie bessere Gesundheitsbedingungen erhalten. Sie leiden oft unter Versiegelung und unter Trockenheit. Beidem wird begegnet. Bessere Versorgung der Straßenbäume ergibt weniger Totholz und damit weniger Schnittmaßnahmen. Sie ergibt auch weniger Ausfälle und notwendige Nachpflanzungen. Beides spart ebenfalls Kosten bei der Grünunterhaltung.*

- *Vergrößerte Grünflächen ergeben eine Verbesserung im Ortsbild und bieten besseren Lebensraum für Pflanzen und Tiere. Als Biodiversitätskommune hat sich Viernheim diesen Zielen verpflichtet.*

Zurückliegende Starkregenereignisse und zu erwartende künftige haben gezeigt, dass mit der Versickerungsmethodik zu einer wirksamen Vorsorge beigetragen wird. Während die Kanalentwässerung für durchschnittlich alle 1 bis 3 Jahre auftretende Niederschlagsereignisse dimensioniert ist, ist für Versickerungsanlagen mit 5 Jahren eine höhere Entwässerungsleistung zu erbringen. Die differenziertere topografische Planung ergibt oft weitere Sicherheiten im System. Bei den extremen Regenereignissen in den Jahren 2007 bis 2009 haben sich die Neubaugebiete mit Versickerung (Bannholzgraben und Schmittsberg I) hervorragend bewährt, während es im alten Stadtgebiet viele Überflutungen bei Gebäuden gab.

Mit einer Untersuchung des renommierten Fachbüros BGS UMWELT, „Versickerungs- und Rückhaltepotential für Niederschlagswasser in Viernheim“ wurde der Beitrag, den Niederschlagsversickerung bei der Verbesserung der Entwässerungssituation leisten kann, untersucht. Der zuvor errechnete Investitionsbedarf von 51 Mio. € in das Kanalsystem steht im Hintergrund. Im Ergebnis wird empfohlen in dem nordwestlichen Bereich Viernheims (einem Maßnahmenkerngebiet von Wormser Straße bis Am Königsacker in 1. Priorität durch Versickerung das Kanalnetz zu entlasten.

Der umfangreiche Ansatz große Verkehrsflächen vom Kanalnetz abzukoppeln, ist detaillierter mit der weiteren Kanalnetzplanung zu untersuchen und ebenso im Rahmen von Straßenerneuerungsplanungen zu betrachten, wie sie besonders für die Saarlandstraße anhängig sind. (siehe Anlage)

Seit einigen Jahren werden in kleinem Umfang Mittel bereits zielgerichtet eingesetzt, zuletzt in dem von BGS empfohlenen räumlichen Schwerpunkt. In einer Vereinbarung zur Erweiterung des Golfplatzes ist eine Vertragszahlung enthalten. Sie ist zweckgebunden für Maßnahmen, die dem Ausgleich der Auswirkungen auf den Wasserhaushalt dienen, zu verwenden sind. Das heißt also, für Maßnahmen mit denen Grundwasser neugebildet wird. Versickerungsanlagen, die in den letzten Jahren hergestellt wurden liegen am Lindenplatz (Blauehutstraße), am Wernherplatz, am Parkplatz alter Friedhof, bei der Friedrich-Ebert-Str. 4, der Kreuzstraße 52-58 und Am Königsacker von J.-Seb.-Bach-Str. bis J.-Haydn-Str. Ebenso werden unterschiedlich große Teilbereiche bei nahezu allen Umbauten von Verkehrsflächen der letzten Jahre über Versickerung entwässert, insbesondere der Kreisverkehrsplatz am Schwimmbad.

In speziellen Situationen wurden Grünflächen, die zur Versickerung eingesetzt werden, auch angelegt, um die Nutzung und funktionale Gestaltung des öffentlichen Raumes zu verbessern. Illegales Parken und Befahren von Gehwegen kann beispielsweise dadurch eingeschränkt werden. Eine Grünfläche kann so anstelle einer Pollerreihe eingesetzt werden. Sie ist, wenn die räumliche Situation ausreicht i.d.R. aus verschiedenen Gründen vorzuziehen (Gestaltung, Empfindlichkeit gegen Anfahrtschäden). Die illegalen Parkgewohnheiten sind ein hauptsächlicher Anlass, der in der Praxis in Kritik an den Umgestaltungen gemündet hat. Dabei wurden auch die zur Versickerung genutzten Grünflächen ins Visier genommen. Dies resultierte auch daraus, dass ihre vertiefte Form noch ungewohnt ist und Befürchtungen hinsichtlich Gefahren beschworen wurden.

Die Ausmuldung der Flächen ist einerseits eine Notwendigkeit, um einen temporären Wassereinstau zu ermöglichen. Dieser ist ein Grundprinzip der Muldenversickerungsanlagen und Hauptbestandteil der Dimensionierung (Einstautiefe im Normalfall max. 30 cm).

Andererseits ist diese auch von Vorteil, da die Grünflächen besser vor schädlichen Einwirkungen, wie Zertrampeln und Überfahren geschützt werden, was im öffentlichen Raum vor allem bei jungen Flächen zu umfangreichen Schädigungen führt.

Diesen kritischen Reaktionen wird künftig mit einer intensiveren Information betroffener Anlieger begegnet werden. Außerdem zeigt sich bereits, dass nach einiger Einwachs- und Entwicklungszeit auch kritische Anwohner mit Zufriedenheit reagieren, wie dies am Lindenplatz und der Kreuzstraße festzustellen ist.

Dazu trägt die verbesserte Gestaltung bei, dass sich bei überdimensionierten Gehwegflächen die Reinigungspflicht reduziert und die Flächen auch in der Lage sind einen Teil des Falllaubs aufzunehmen. Es ist in solchen Situationen zu erwarten, dass weitere Wünsche und Forderungen nach entsprechenden Veränderungen entstehen.

In 2016 stehen bis jetzt absehbar 40.000 € für weitere Maßnahmen zur Verfügung. Es gibt es eine Sammlung und Voruntersuchungen mit einer priorisierenden Bewertung von Versickerungsprojekten. Die Maßnahmen können in der Sitzung erläutert werden.

Muldentiefen und Sicherheit

Wie in dieser Information von 2016 erläutert ist, stellt die Muldenversickerung die gängigste und beste Form der Versickerung dar. Ab einem gewissen Größenverhältnis zwischen Grünfläche und der Fläche, die hinein entwässert wird, versickert das Wasser relevanter Niederschlagsereignisse nicht mehr unmittelbar. Dies hängt auch von der Art und Struktur des Bodens ab. Man kann etwa von einem Verhältnis von 1 zu 3 ausgehen, ab dem die einfache Form der sogenannte Flächenversickerung nicht mehr ausreichend schnell und ausreichend viel Wasser aufnimmt. Ab dann ist eine Mulde auszubilden, die einen temporären Einstau des Wassers gewährleistet. Die Grünfläche wird ab da erst als Versickerungsanlage erkennbar.

Die Muldentiefe hat Anlass zur Diskussion von Sicherheitsaspekten gegeben. Dabei spielt die Tiefe und der Abstand zu Verkehrsflächen eine Rolle.

Welche Tiefen entstehen und warum? Bezogen auf das Zulaufniveau liegt die maximal zulässige Tiefe für die Muldenversickerung bei 3 dm. Bei ca. 1 dm kann man die Mindesttiefe sehen. Grenzen Flächen von unterschiedlichem Niveau an, kommt dies zu den Höhenunterschieden hinzu. Wenn z.B. von einer Fahrbahn zum benachbarten Gehweg hin entwässert wird, treten übliche zusätzliche Höhenunterschiede durch Bordsteinabstich und Gehweggefälle von 2 dm auf. Diese können als Stufen ausgebildet werden oder geböscht. Die Abstände zu Verkehrsflächen sind ebenfalls wählbar.

Durch eine möglichst geschlossene Flächen- oder Randbepflanzung (Hecke), lässt sich eine Schutzwirkung erzielen. Die nicht zu betretende Fläche ist noch deutlicher erkennbar und beim Kontakt fühlbar. Die mehrjährige Entwicklungszeit der Bepflanzung wird durch verbesserte Wasserversorgung und mit verbessertem Substrat verkürzt. Als zusätzliche dauerhafte oder temporäre Schutzeinbauten sind z. B. Baumschutzbügel oder Zäune möglich. Die ausreichende Ausleuchtung sollte nachts gegeben sein.

Bei Treppen, Podesten oder Bühnen sind solche Schutzeinbauten ab 1 m Höhe vorgeschrieben. Was gilt im Verkehrsraum? Nach Aussage des Ordnungsamtes gibt es in der STVO keine Regelung.

Bei Muldenanlagen kann man sich an einem Fertigteilversickerungsbeet der Fa. Mall Umweltsysteme, dem Produkt „Innodrain“ orientieren. Beim Einbau im Verkehrsraum ist dieses System mit Stufenhöhen von bis 80 cm im Einsatz. Nach einer Recherche in zahlreichen Städten, die vom Hersteller als Referenz genannt wurden, war bei 6 von 7 Beispielen keine Einzäunung vorgenommen worden.

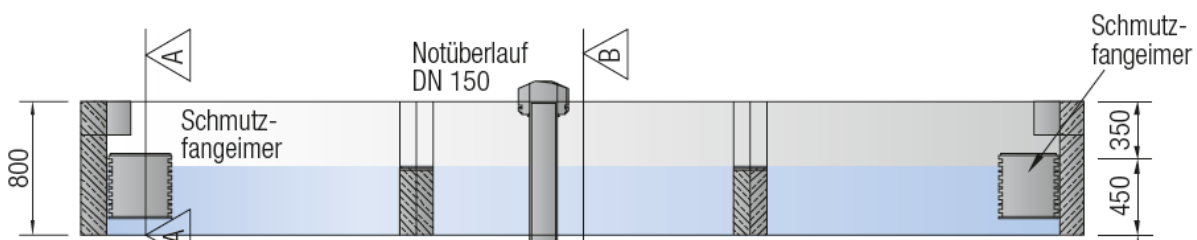

Niederschlagsversickerung Innodrain, Quelle

http://www.mall.info/downloadcenter/dlc/Gewerblich/Regenwasserbewirtschaftung/Produktinformationen/Produktinformation_Innodrain.pdf

Da die zulässigen Höhenunterschiede bei dieser Serienanlage deutlich größer sind, als Werte, die man sich aus Sicherheitsüberlegungen wünscht, wird vorgeschlagen, Standardwerte für Viernheim festzulegen. Dabei wird von Werten ausgegangen, wie sie bei Bordsteinen und Treppenstufen maximal auftreten, wo man ja sicherlich keine Schutzzäune herstellen möchte.

Querschnittschemata für Versickerungsbeete

Abhängig von der Größe von Höhenunterschieden und den verfügbaren Breiten lassen sich die Übergänge unterschiedlich gestalten. Bei kleinen Höhenunterschieden bietet sich eine Stufe oder ein Absatz an oder die geböschte Ausformung des Überganges. Diese ist auch bei mittleren Höhenunterschieden möglich, wenn ausreichende Querschnittsbreiten machbar sind. Stufen zur Überbrückung mittlere bis größerer Höhenunterschiede lassen sich vom Belagsrand abrücken.

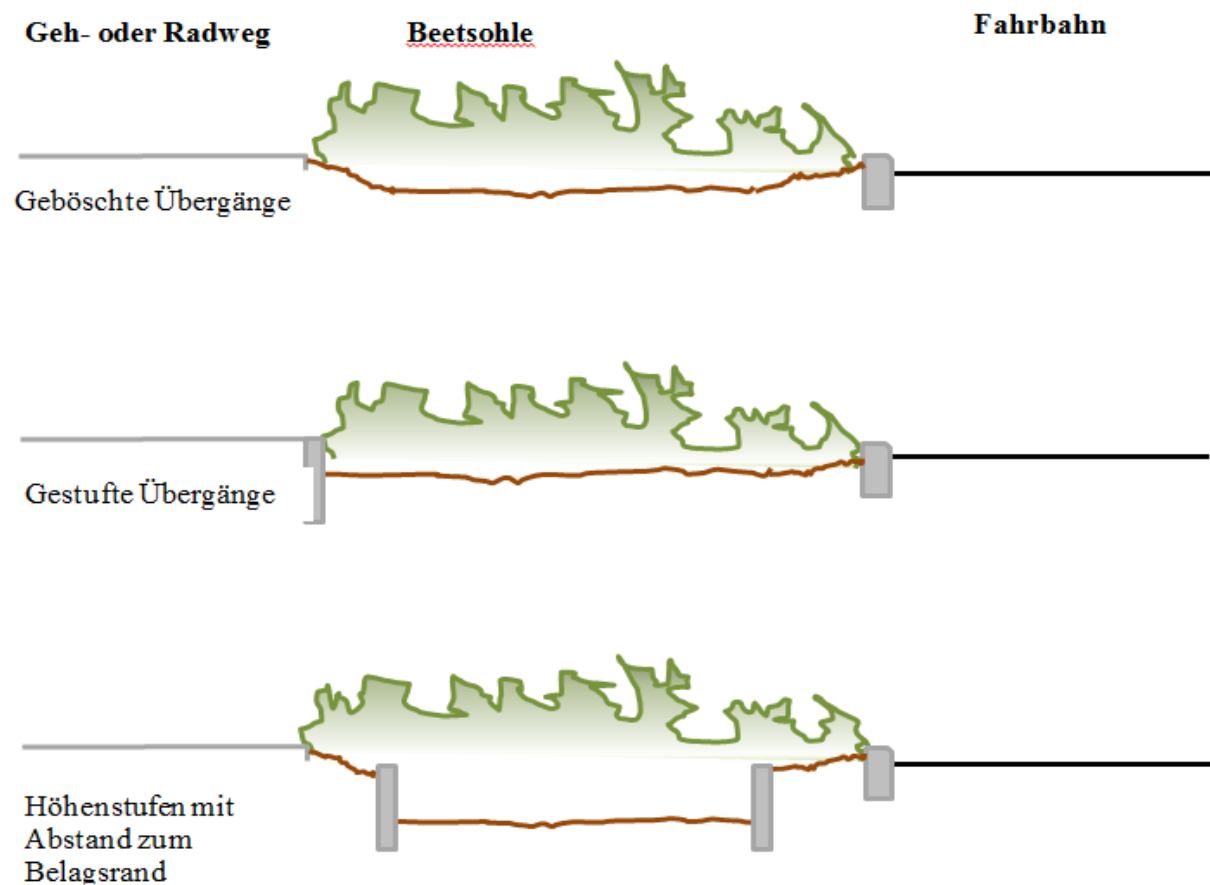

Für Höhenunterschiede zu angrenzenden Gehwegflächen, wird ein Höhenunterschied von bis zu 25 cm als ausreichend sicher erachtet. Dies gilt für Höhenunterschiede die sich näher als 30 cm vom Geh- oder Radwegrand befinden, oder näher als 50 cm zum Fahrbahnrand. Bei größeren Höhenunterschieden im Nahabstand sollen besondere Schutzeinbauten, wie Zaunelemente, Baumschutzbügel oder optische Markierungen eingesetzt werden.

Maßnahmenvorschläge

In Anlage 1 sind Entsiegelungsmaßnahmen dargestellt, die mit Mitteln aus der zweckgebundenen Haushaltsstelle „Schutz des natürlichen Wasserhaushalts“ in diesem Jahr und der Folgezeit realisiert werden sollen. Je nach Dimension der angeschlossenen Entwässerungsfläche sollen sie mit Versickerungsmulden hergestellt werden.

Die Maßnahmen werden im Einzelnen in der Sitzung vorgestellt. Sie betreffen die Bereiche Nibelungen- / Wormser Straße, Friedrich-Ebert-Straße und August-Bebel-Straße.

Versickerungsmaßnahmen 2017 - Beschreibung

Die einzelnen Maßnahmen werden in der Folge kurz beschrieben und danach jeweils in einem Lageplan dargestellt.

1.) *Kreisverkehrsplatz Wasserstraße*

Neben den beiden Fußgängerüberwegen über die Friedrich-Ebert-Str. beidseitig des Kreisverkehrsplatz an der Einmündung Wasserstraße sind Sperrflächen markiert. Um mit den damals verfügbaren Haushaltsmitteln der Kreisverkehr herstellen zu können, wurde die Begrünung dieser beiden Fläche zurückgestellt.

Die Einmündung befindet sich an einer prominenten Stelle im Stadtgebiet, die durch die Ergänzung der Grünfläche aufgewertet werden kann.

Die provisorische Begrünung mit Kübeln ist verhältnismäßig aufwändig und gleichzeitig unbefriedigend. Sie kann ersetzt so werden.

Die beiden neuen rechteckigen Flächen sind ca. 35 m² und 25 m² groß. Die daran anschließbare Verkehrsfläche ca. 160 m². Das Verhältnis von angeschlossener Fläche zu Grünfläche mit kleiner als 3:1 stellt geringe Anforderungen an die Versickerung. Deshalb ist kaum eine Ausmuldung notwendig. Die Mindestbreite von ca. 4 m lässt selbst bei einer Muldentiefe von 9cm bzw. 16 cm Abstände von mindestens 50 cm zu Belagsflächen bei einer sanften Abböschung zu.

2.) *Wormser Str. 8*

An der Einmündung in die Lärchenstraße ist im letzten Jahr ein weiterer Baum abgestorben. Auf der rechten Seite wurden im letzten Jahr Baumbete vergrößert und Sickersmulden geschaffen. Für sechs Bäume wurden verbesserte Wachstumsbedingungen geschaffen und 3 Nachpflanzungen ermöglicht.



Auf der linken Seite soll vor der Nachpflanzung des Baumes eine symmetrische Einfahrtsituation in die Lärchenstraße geschaffen und zwei Baumbete dort ebenfalls erweitert werden.

An ca. 44 m² Entsiegelungsfläche können ca. 300 m² angrenzende Belagsfläche angeschlossen werden. Es wird vorgeschlagen, Beetränder in 30 cm Breite ab

Gehflächen und 50 cm Breite von Fahrflächen als flache Bankette herzustellen. Bei einer verbleibenden Sohlfläche der Sickerbeete von 32 m² müssen die Sohlen ca. 30 cm unter Belag liegen. Alternativ kann eine Stufe von 20 cm am Beetrand ausgebildet werden.

3.) *Wormser Str. 28*

An dieser Stelle ist ebenfalls ein Baum ausgefallen, der am Ende des Langsamfahstreifens stand. Mit Vergrößerung dieses und des Nachbarbaumbeetes um 23 m² kann diesen der Niederschlag von ca. 72 m² und 19 m² Belagsfläche zugeführt werden. Bei einem Randstreifen von 30 cm und 50cm (wie vor) entstehen Beettiefen von 12cm und 19cm

4.) *Kriemhildstraße / Nibelungenstraße*

Aus Anlass eines nachzupflanzenden Baumes am Beginn des Langsamfahstreifens soll das Baumbeet mit dem Nachbar ähnlich der vorherigen Situation vergrößert werden. 23 m² Entsiegelungsfläche und ca. 60 m² Anschlussfläche ergeben minimale Muldentiefen von 6 und 8 cm, die sich mit weicher Ausmodellierung leicht realisieren lassen.

5.) *August-Bebel-Straße 34-36*

Auf Wunsch eines Anliegers soll das Baumbeet links seiner Einfahrt vergrößert werden. Das häufige Zuparken der Einfahrt soll verhindert werden. Es sind ca. 5 m² Fläche zu entsiegeln. Der Belag und die Einfassung ist schadhafte und reparaturbedürftig. Der stark entwickelte Baum hat die Beeterweiterung nötig. Die Sickerkapazität die auf diesem kleine Raum realisierbar ist reicht nicht aus für die in die Rinne entwässernde Straßenfläche von ca. 160 m². Es soll eine Teilversickerung mit Überlauf bei mittleren Niederschlägen in den Kanal.

Lagepläne

Legende

Anschlussfläche



Entsiegelungsfläche

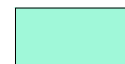

Sickerfläche (Sohle)



Grünfläche, vorhanden

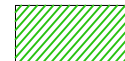

Baum, vorhanden

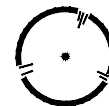

Baum, Neu- oder Nachpflanzung



Friedrich-Ebert-Straße / Wasserstraße



	Datum	Bearbeiter	Planer	Aktualisierung
Gez.	Juli 2013	Di	Mt	
4	Versickern und Entsiegeln Maßnahmenpriorisierung			

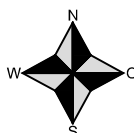

Amt für Stadtentwicklung
und Umweltplanung

M.:
1/500
AZ.:
6173.7

Wormser Str. 8, Nibelungenschule

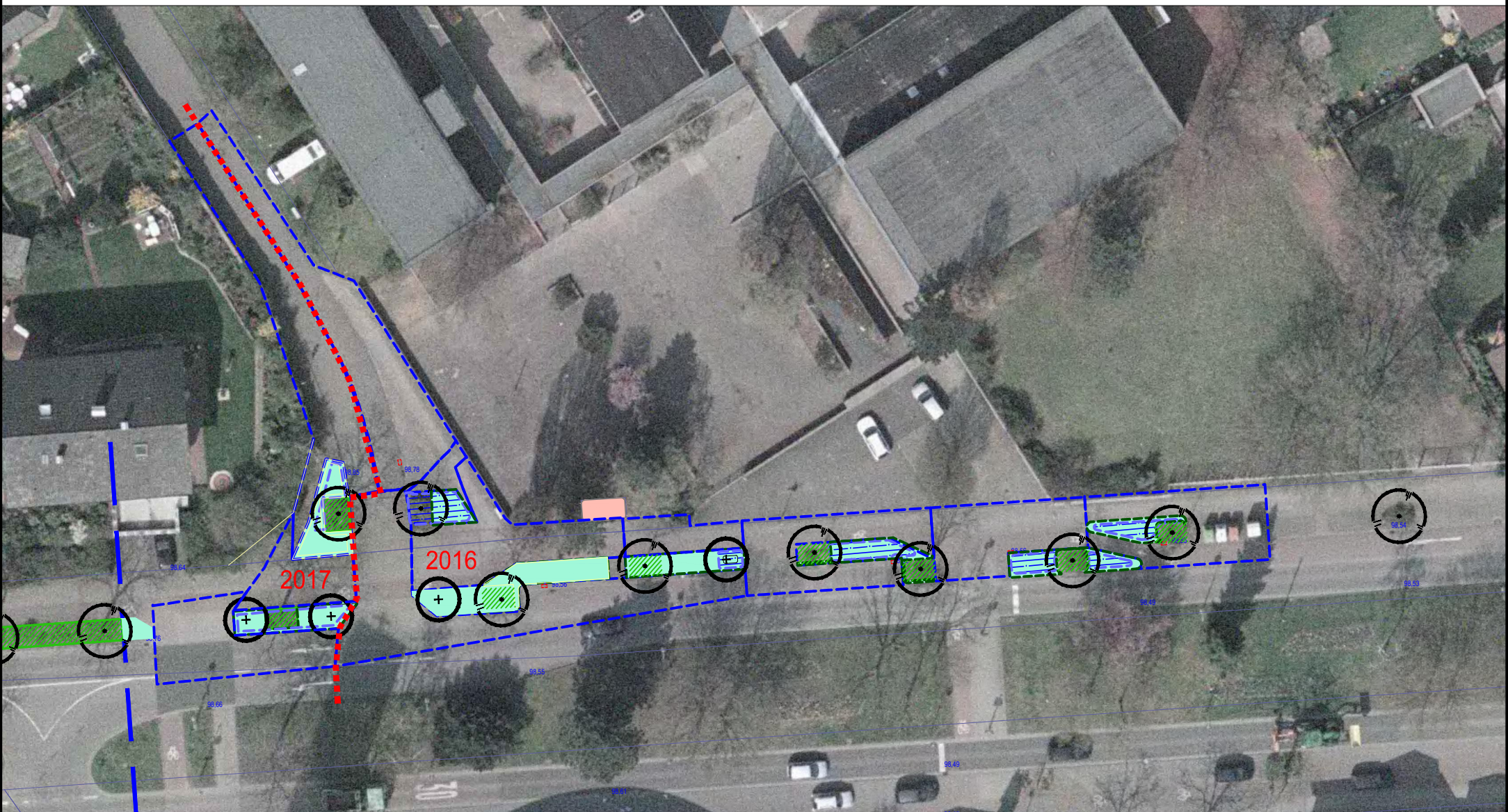

	Datum	Bearbeiter	Planer	Aktualisierung
Gez.	Aug.2015	Di	Mt	Aug. 2017
21	Versickern und Entsiegeln Maßnahmenpriorisierung			

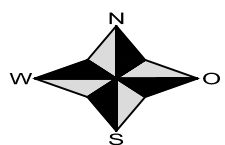



 STADT VIERNHEIM
 Amt für Stadtentwicklung
 und Umweltplanung

M.:
 1/500
 AZ.:
 61.73.7

Wormser Str. 28

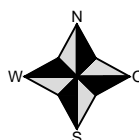

	Datum	Bearbeiter	Planer	Aktualisierung
Gez.	Aug. 2017		Mt	
27	Versickern und Entsiegeln Maßnahmenpriorisierung			



 STADT VIERNHEIM
 Amt für Stadtentwicklung
 und Umweltplanung

M.:
 1/400
 AZ.:
 6173.7

Nibelungenstr., Einmündung Kriemhildstr.

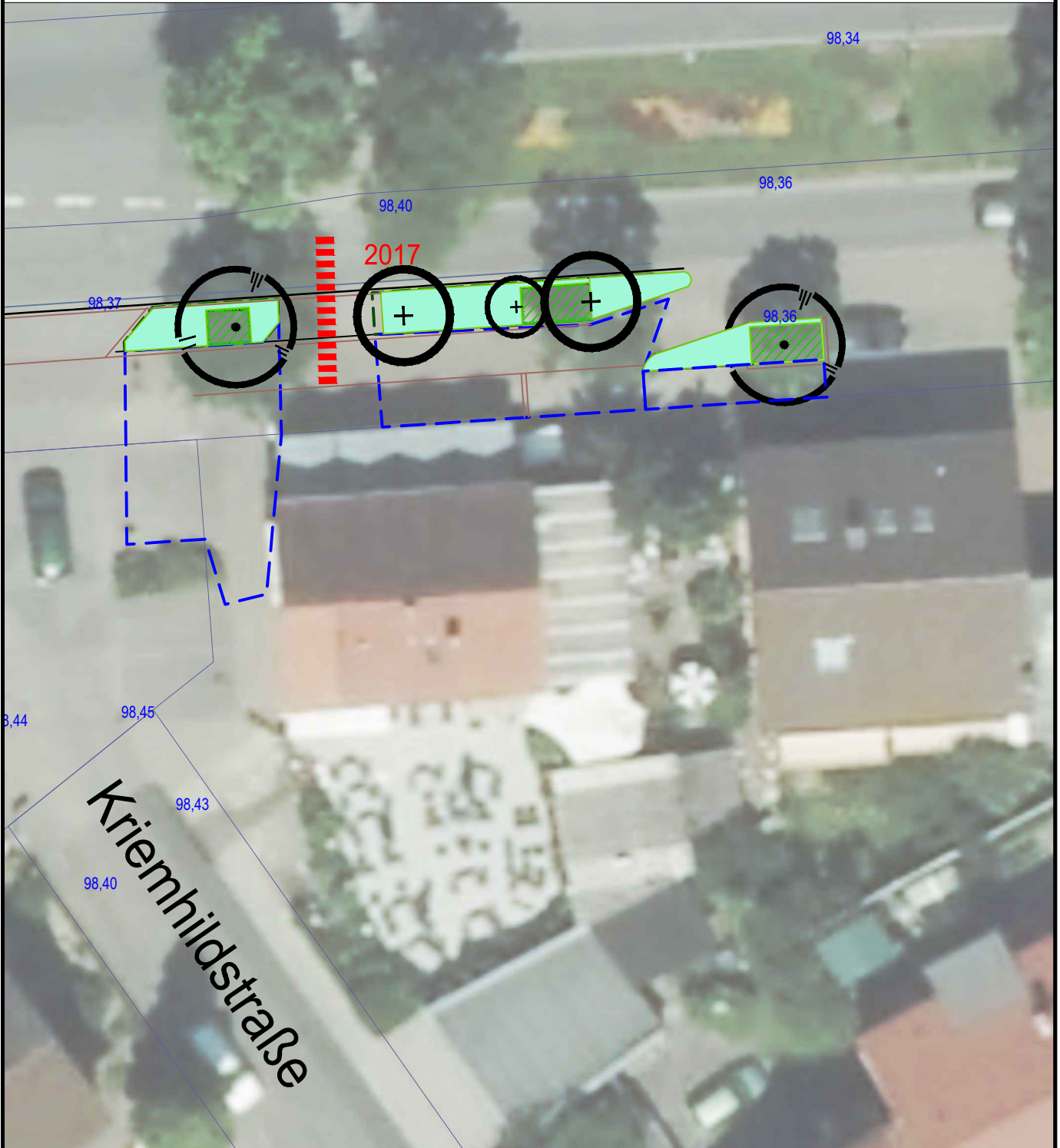

	Datum	Bearbeiter	Planer	Aktualisierung	 STADT VIERNHEIM	M.:
Gez.	Aug. 2017		Mt			1/250
26	Versickern und Entsiegeln Maßnahmenpriorisierung					Amt für Stadtentwicklung und Umweltplanung

August-Bebel-Str. 34-36



	Datum	Bearbeiter	Planer	Aktualisierung
Gez.	Aug. 2017		Mt	
26	Versickern und Entsiegeln Maßnahmenpriorisierung			

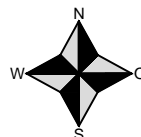

 STADT VIERNHEIM
 Amt für Stadtentwicklung
 und Umweltplanung

M.:
 1/250
 AZ.:
 61.73.7

TOP:

Viernheim, den 11.09.2017

Federführendes Amt

61 Amt für Stadtentwicklung und Umweltplanung

Aktenzeichen:	
Diktatzeichen:	Mt/JF
Drucksache:	VL-58-2017/XVIII
Anlagen:	4
Produkt/Kostenstelle:	
Stand der Haushaltsmittel:	
Benötigte Mittel:	
Protokollauszüge an:	ASU

Beratungsfolge	Termin	Bemerkungen
Ausschuss Umwelt, Energie, Bauen (Stadtentwicklung, Agenda 21)	28.09.2017	<i>ohne Beratung</i>
Magistrat	04.10.2017	<i>vorberatend</i>
Ausschuss Umwelt, Energie, Bauen (Stadtentwicklung, Agenda 21)	19.10.2017	<i>vorberatend</i>
Stadtverordneten-Versammlung	03.11.2017	<i>beschließend</i>

Beschlussvorlage

Aktion "Viernheim summt" und öffentliches Grün

Beschlussvorschlag:

Es wird beschlossen, dass die Verwaltung konkrete Maßnahmen zur ökologischen Aufwertung und bienenfreundlichen Gestaltung der öffentlichen Grünflächen plant und umsetzt. In einem ersten Schritt sollen die vier in der Vorlage dargestellten Projekte verwirklicht werden.

Begründung (Sachverhalt, Erläuterung):

Die gestartete Aktion „Viernheim summt“ richtet sich zunächst an die Viernheimer Bürger. Sie aber auch im öffentlichen Grün aufzugreifen, ist sehr sinnvoll. Die Lebensraumqualität für Wild- und Honigbienen zu verbessern, ist eine geeignete Strategie die ökologische Qualität des städtischen Grüns insgesamt zu verbessern. Die Artengruppe dient dabei als Ziel- und Indikatorart. Das öffentliche Grün als Lebensraum weiter zu verbessern, kann einen Teil der vermutlichen Ursachen des Rückgangs und Artensterbens bei diesen Tieren begegnen bzw. einen gewissen Ausgleich schaffen. Dies bezieht sich auf die Verarmung an Lebensräumen und die Pestizidbelastung auf landwirtschaftlichen Flächen. Leider ist besonders in den letzten Jahren gerade im privaten innerörtlichen Bereich diese Lebens-

raumverarmung ebenfalls fortschreitend (Verlust an strukturreichen Gartenflächen durch Bebauung, Pflasterung oder Schotterung).

Die Stadt hat sich dem Bündnis „Kommunen für biologische Vielfalt“ angeschlossen und ist damit Verpflichtungen eingegangen. (Anlage 1) Mit dieser Aktion kann ein aktiver Schritt gegangen werden, diesen gerecht zu werden.

Der momentane Schwerpunkt der Aktion „Viernheim summt“ besteht darin, Flächen mit einer Samenmischung anzulegen, die in der Art einer Blumenwiese, eine mehrjährige blühende Fläche mit speziellen Nahrungspflanzen ergibt, mit Pollen- und Nektarpflanzen. Für öffentliche Grünflächen wurde schon vor einigen Jahren das Ziel beschlossen mehr Flächen von grünem Rasen mit wenigen Gräserarten in blühende Wiesen mit zahlreichen Blütenpflanzen zu verwandeln. Extensivierung der Mähgänge, also weniger häufig und spätere Mahd im Jahr wird hierzu auf mehr Flächen angewendet als früher. Die Veränderung der Artenzusammensetzung geht dabei allerdings mehr oder weniger allmählich voran. Will man diesen Prozess beschleunigen, muss man diese Mähflächen durch Übersaaten oder Neuanlage aktiv umwandeln. Dies ist am Ilvesheimer Weg und weiteren Stellen in den letzten Jahren geschehen. Eine weitere Möglichkeit bei dieser Grünflächengruppe ist einige geeignete Rasen oder Wiesenflächen der Sukzession zu überlassen. Das heißt, es wird nicht mehr oder einige Jahre nicht mehr gemäht. Dabei entsteht ein weiterer Lebensraumtyp und damit eine größere strukturelle Vielfalt.

Außer diesen von Gräsern und krautigen Pflanzen bewachsenen Grünflächen gibt es eine Reihe weiterer Typen, die für Bienen ein wertvoller Lebensraum sein können und die sich ökologisch wertvoll gestalten lassen. Dies ist bereits in der Vergangenheit vielfach angestrebt worden und auch für die Zukunft lässt sich darauf gezielt achten und es lassen Maßnahmen zur nachträglichen Aufwertung ergreifen.

Eine Orientierung dabei bietet zum Beispiel eine Broschüre mit bienenfreundlichen Pflanzen des Bundesministeriums für Ernährung und Landwirtschaft (Anlage 2). Geht man die Liste durch, erkennt man, dass Pflanzen für viele verschiedene Verwendungsbereiche darin enthalten sind. Straßenbäume, Strauchflächen und Hecken, Kleingehölzpflanzungen, Staudenflächen, Dach- und Wandbegrünungen. Dies ist bei der Neuanlage, der Pflege und bei Erhaltungs- und Erneuerungsmaßnahmen möglich.

Formen städtischen Grüns und Faktoren für ihre Bienenfreundlichkeit und ihren ökologischen Wert

	Günstig	Ungünstig
Grundsätzlich	Struktur- und Artenreichtum, Verwendung heimischer Arten, lange Blühperiode, gute Wachstumsbedingungen	Monokulturen, fremdländische Arten, intensive häufige und großflächige Pflegeeingriffe, gefülltblühende Ziersorten
Straßen- und Parkbäume	Linden, Ahorne, Rosazeen* ...	Platanen, schlecht entwickelte Bäume durch schlechte Wuchsverhältnisse
Strauchflächen und Hecken	Rosazeen*, Weiden, Geißblatt ...	Nadelgehölze, Formschnitte,
Kleingehölzflächen	Rosazeen* ...	gefülltblühende Ziersorten
Staudenpflanzungen	Artenreiche Mischungen, lange Blühperiode (Zwiebelpflanzen)	gefülltblühende Ziersorten

Dach- und Wandbegrünungen	Extensive Begrünungen mit Mauerpfeffer, Efeu, wildem Wein	Artenarme Intensivbegrünungen
Saisonale Begrünungen	Zahlreiche Arten besonders von Korb-, Lippen- und Schmetterlingsblütlern	Pelargonien („Geranien“), gefüllte Korbblütler
Rasen, Wiesen, Sukzessionsflächen	Hoher Anteil blühender Kräuter, heimische Arten	Reine Grasflächen, häufige, frühe Mahd

* Ebereschen, Weißdorn, Stein- und Kernobst mit Ziersorten

Gerade wenn die Möglichkeiten zur Gebäudebegrünung intensiver genutzt würden, wäre ein großes Potential für mehr Natur in der Stadt erschlossen. 900 ha Siedlungsfläche könnten im Idealfall 900 ha Natur sein.

Ca. 50 ha werden als städtische Grünflächen gepflegt. Ca. 34 ha Mähflächen, 11 ha Gehölzflächen und ca. 3 ha Baum- und Pflanzbeete. Eine Aufstellung des BVLA ist als Anlage 3 enthalten. Wie hoch die ökologische Qualität oder speziell die Bienenfreundlichkeit dieser Flächen ist, ist grundsätzlich bewertbar. Dies kann einmal dann stattfinden, wenn ein Vorhaben geplant wird. Ebenso lassen sich Objekte suchen, die gezielt verbessert werden können.

- Sukzessionsflächen aus grasreichen Wiesen wären zwischen OEG und Mannheimer Straße (Bereich Kappelenberg) oder an der Lärmwand L3111/Oststadt denkbar.
- Weitere reine Rasenflächen wie in der Lorscher Str. oder der Nibelungen-/Wormser Straße haben ein hohes Verbesserungspotential.
- Eine Suche nach Raum für neue Baumstandorte hat mehrere hundert geeignete Standorte ergeben. Diese Möglichkeiten lassen sich konkretisieren.

Zusammenfassend ist zu sagen, dass ökologischer Wert und Bienenfreundlichkeit des öffentlichen Grüns bereits in der Vergangenheit eine verfolgte Zielsetzung war und dass weiterhin Aufwertungspotential besteht, das sich in Verbindung mit Vorhaben zur Neu- und Umgestaltung im Rahmen der kontinuierlichen Unterhaltung oder auch mit Einzelmaßnahmen dieser gezielten Zweckbestimmung verfolgen lässt.

In der Anlage 4 sind Maßnahmen skizziert, mit denen konkrete Schritte in dieser Richtung möglich sind. Sie sind exemplarisch für 3 der oben in der Tabelle aufgeführten 7 unterschiedlichen Formen öffentlichen Grüns.

- 1.) Für die Gruppe „Rasen, Wiesen, Sukzessionsflächen“ ist eine Fläche in der Lorscher Straße als Blumenwiese enthalten.
- 2.) Eine große Fläche an der Mannheimer Straße kann der Sukzession überlassen werden, bei der der Natur viel Raum und relativ ungestörte Entwicklungszeit gegeben wird.
- 3.) Intensiv und lange blühende Beete mit Sommerblumen als Ansaat, also eine saisonale Begrünungsform, ist für die Nibelungen-/Wormser Str. probeweise vorgeschlagen.
- 4.) Beispielhaft für hunderte möglicher weiterer Baumstandorte in der Stadt ist die Ergänzung einer Baumreihe an der Friedrich-Ebert-Straße dargestellt.



Deklaration „Biologische Vielfalt in Kommunen“

**Veröffentlicht am Internationalen Tag der Biodiversität
am 22. Mai 2010**

Die biologische Vielfalt ist bedroht

Die biologische Vielfalt, d. h. die Vielfalt innerhalb der Arten, zwischen den Arten und die Vielfalt der Ökosysteme, bildet die existenzielle Grundlage für menschliches Leben und für die Möglichkeiten wirtschaftlicher, sozialer und kultureller Entfaltung.

Die biologische Vielfalt ist bedroht. Weltweit werden fast zwei Drittel aller Ökosysteme und zahlreiche Tier- und Pflanzenarten als gefährdet eingestuft. Dazu kommt ein großer Verlust an genetischer Vielfalt mit unabsehbaren Auswirkungen auf künftige Generationen (z. B. Ernährung und Gesundheit). Auch in Deutschland sind über 70 Prozent der Lebensräume bedroht.

Die internationalen und nationalen Bemühungen, den weltweiten Verlust der biologischen Vielfalt bis zum Jahr 2010 zu verlangsamen bzw. zu stoppen, waren bisher nicht ausreichend. Daher bedarf es verstärkter Anstrengungen aller Akteure auf allen Ebenen für den Erhalt der biologischen Vielfalt.

Städten und Gemeinden kommt dabei eine wichtige Bedeutung als Akteure zu, da sie die politische Ebene repräsentieren, die den Menschen am nächsten steht. Sie spielen angesichts ihrer umfassenden Aufgaben in Planung, Verwaltung und Politik und der damit verbundenen Entscheidung über den Umgang mit Natur und Landschaft vor Ort eine wichtige Rolle beim Erhalt der biologischen Vielfalt und haben die Möglichkeit, das öffentliche Bewusstsein zur Bedeutung der biologischen Vielfalt zu stärken. Darüber hinaus führen Aktivitäten auf kommunaler Ebene zu konkreten Ergebnissen, die anderen Akteuren als Vorbild dienen und wichtige Impulse an höhere politische Ebenen senden können.



Kommunen für biologische Vielfalt

Der Einsatz für den Erhalt der biologischen Vielfalt ist für Städte und Gemeinden eine aktuelle Herausforderung und hat für die unterzeichnenden Kommunen eine hohe Bedeutung bei Entscheidungsprozessen.

Anlässlich des Internationalen Jahres der biologischen Vielfalt nehmen die unterzeichnenden Kommunen diese Herausforderung an und sehen die Notwendigkeit, die biologische Vielfalt vor Ort gezielt zu stärken. Aspekte der biologischen Vielfalt werden als eine Grundlage nachhaltiger Stadt- und Gemeindeentwicklung berücksichtigt. Die Anforderungen, die die Erhaltung der biologischen Vielfalt vor Ort stellt, werden bewusst in die Entscheidungen auf kommunaler Ebene einbezogen.

Die Ziele zum Erhalt der biologischen Vielfalt auf kommunaler Ebene können die Städte und Gemeinden gerade angesichts ihrer finanziellen Situation nur mit Unterstützung der Bundes- und Landesebene erreichen und setzen deshalb auf ein kooperatives Vorgehen. Die unterzeichnenden Kommunen wirken darauf hin, dass finanzielle Rahmenbedingungen und fachliche Grundlagen (z. B. Indikatorensets) geschaffen werden, um biologische Vielfalt gezielt erhalten zu können.

Die Kommunen setzen sich dafür ein, im Rahmen ihrer Möglichkeiten Maßnahmen im Sinne der Erhaltung und Stärkung der biologischen Vielfalt in folgenden Bereichen zu ergreifen und erwarten ein entsprechendes Handeln von Bund und Ländern:



I. Grün- und Freiflächen im Siedlungsbereich

- Entwicklung intelligenter städtebaulicher Konzepte, die kompakte Bauweisen, d.h. eine angemessene Siedlungsdichte und eine wohnumfeldnahe Durchgrünung, integrieren,
- Festlegungen zur Begrenzung des Siedlungsflächenwachstums; Boden- und Freiraumschutz durch kommunales und interkommunales Flächenmanagement. Reaktivierung von Brachflächen unter Berücksichtigung ihrer naturschutzfachlichen Bedeutung zur Begrenzung des Siedlungswachstums auf „der grünen Wiese“,
- Erhalt von naturnahen Flächen im Siedlungsbereich und Nutzung bestehender Potenziale zur Schaffung von naturnahen Flächen und Naturerlebnisräumen innerhalb des Siedlungsraumes auch im Hinblick auf die Anpassung an den Klimawandel,
- Naturnahe Pflege öffentlicher Grünflächen u. a. mit weitgehendem Verzicht auf Pestizide und Düngung und Reduktion der Schnittfrequenz (Ökologisches Grünflächenmanagement),
- Ausschließliche Verwendung von heimischen und gebietsspezifischen Arten auf naturnahen Flächen und Naturerlebnisräumen im Siedlungsbereich,
- Verbindung von Hochwasserschutz, Naturschutz und Erholungsfunktion, z.B. durch Maßnahmen der Wasserrückhaltung (Retentionsflächenausweisung).

II. Arten- und Biotopschutz

- Mitarbeit beim Ausbau von Biotopverbundsystemen und Schutzgebietsnetzen,
- Konkrete Beiträge zum Artenschutz und zur Erhaltung der genetischen Vielfalt der Arten in einem kommunalen Artenschutzprogramm,



- Schutz ökologisch sensibler Gebiete vor dem Einfluss gentechnisch veränderter Kulturpflanzen und schädlicher Stoffeinträge,
- Verbesserung bestehender Gewässermorphologie, z.B. durch Renaturierung von Fließgewässern und Wiederherstellung der Durchgängigkeit.

III. Nachhaltige Nutzung

- Förderung umweltverträglicher Formen der Land- und besonders der kommunalen Forstwirtschaft (naturnahe Waldbewirtschaftung von Kommunalwald),
- Entwicklung von Konzepten zur nachhaltigen Nutzung nachwachsender Rohstoffe (z.B. Energieholz) auf regionaler Ebene, die in Einklang mit den Anforderungen des Naturschutzes stehen,
- Schutz von Gewässern vor schädlichen stofflichen Einträgen, z.B. durch Einrichtung ausreichender Gewässerrandstreifen,
- Entwicklung intelligenter ÖPNV-Konzepte und damit Vermeidung der Ausweitung von Verkehrsflächen, die die Zerschneidung siedlungsinterner und siedlungsnaher Naturräume zur Folge hat.

IV. Bewusstseinsbildung und Kooperation

- Beiträge zur Bewusstseinsbildung über die Zusammenhänge zwischen der Erhaltung der biologischen Vielfalt im urbanen Raum und einer nachhaltigen Stadt- und Regionalentwicklung und Kulturlandschaftspflege auch im ländlichen Raum,
- Förderung naturnaher Tourismuskonzepte,
- Unterstützung von kommunalen Nachhaltigkeitsprozessen bzw. Beteiligung der Bürgerschaft an Maßnahmen zum Natur- und Klimaschutz,



- Verstärkung der Bildungsarbeit und des Informationsangebotes zur biologischen Vielfalt vor Ort, z.B. durch Waldkindergärten, Schulgärten und Naturlehrpfade in städtischen Grünanlagen,
- Verstärkte Ausrichtung der Kommunen auf die interkommunale Zusammenarbeit zum Schutz und zur nachhaltigen Nutzung biologischer Vielfalt in der Region,
- Überregionale und europäische Zusammenarbeit von Partnerregionen, mit der Zielsetzung der Stärkung der biologischen Vielfalt.

Bündnis für biologische Vielfalt

Die unterzeichnenden Städte und Gemeinden beabsichtigen, sich in einem „Bündnis für biologische Vielfalt“ zusammenzuschließen. Gemeinsam werden Wege gesucht, die biologische Vielfalt zu erhalten. In diesem Bündnis können Erfahrungen und Strategien zum Thema biologische Vielfalt ausgetauscht und gemeinsame Wege in der Öffentlichkeitsarbeit gefunden und begangen werden.

Das „Bündnis für biologische Vielfalt“ wird den unterzeichnenden Städten und Gemeinden die Chance eröffnen, durch Erfahrungsaustausch und Kooperation entscheidende Schritte in Richtung der Erhaltung der biologischen Vielfalt zu gehen.

Unterzeichnet durch eine bevollmächtigte Vertreterin oder einen bevollmächtigten Vertreter der Kommune

Name der Kommune: _____

Funktion der Unterzeichnenden/des Unterzeichners: _____

Ort, Datum, Unterschrift































































































Bundesministerium
für Ernährung
und Landwirtschaft















































Bienenfreundliche Pflanzen für Balkon und Garten















































Das Pflanzenlexikon der Bienen-App







































































































	Bienenfreundlichkeit	Pollen	Nektar	Licht / Standort	Blütenzeitraum	Hinweis																								
 <p>Adonisröschen <i>Adonis vernalis</i> STAUDE, MEHRJÄHRIG</p>				 Garten	<table border="1"> <tr><td><input type="checkbox"/></td><td><input type="checkbox"/></td><td><input type="checkbox"/></td><td><input checked="" type="checkbox"/></td><td><input checked="" type="checkbox"/></td><td><input type="checkbox"/></td></tr> <tr><td>J</td><td>F</td><td>M</td><td>A</td><td>M</td><td>J</td></tr> <tr><td><input type="checkbox"/></td><td><input type="checkbox"/></td><td><input type="checkbox"/></td><td><input type="checkbox"/></td><td><input type="checkbox"/></td><td><input type="checkbox"/></td></tr> <tr><td>J</td><td>A</td><td>S</td><td>O</td><td>N</td><td>D</td></tr> </table>	<input type="checkbox"/>	<input type="checkbox"/>	<input type="checkbox"/>	<input checked="" type="checkbox"/>	<input checked="" type="checkbox"/>	<input type="checkbox"/>	J	F	M	A	M	J	<input type="checkbox"/>	<input type="checkbox"/>	<input type="checkbox"/>	<input type="checkbox"/>	<input type="checkbox"/>	<input type="checkbox"/>	J	A	S	O	N	D	 Diese Steppenpflanze gedeiht auf Trockenrasen und bevorzugt trockene, kalkreiche Lehm- und Lössböden. Giftig! Geschützte Art.
<input type="checkbox"/>	<input type="checkbox"/>	<input type="checkbox"/>	<input checked="" type="checkbox"/>	<input checked="" type="checkbox"/>	<input type="checkbox"/>																									
J	F	M	A	M	J																									
<input type="checkbox"/>	<input type="checkbox"/>	<input type="checkbox"/>	<input type="checkbox"/>	<input type="checkbox"/>	<input type="checkbox"/>																									
J	A	S	O	N	D																									
 <p>Agastache Duftnessel <i>Agastache spec.</i> STAUDE</p>				 Garten	<table border="1"> <tr><td><input type="checkbox"/></td><td><input type="checkbox"/></td><td><input type="checkbox"/></td><td><input type="checkbox"/></td><td><input type="checkbox"/></td><td><input checked="" type="checkbox"/></td></tr> <tr><td>J</td><td>F</td><td>M</td><td>A</td><td>M</td><td>J</td></tr> <tr><td><input type="checkbox"/></td><td><input checked="" type="checkbox"/></td><td><input type="checkbox"/></td><td><input type="checkbox"/></td><td><input type="checkbox"/></td><td><input type="checkbox"/></td></tr> <tr><td>J</td><td>A</td><td>S</td><td>O</td><td>N</td><td>D</td></tr> </table>	<input type="checkbox"/>	<input type="checkbox"/>	<input type="checkbox"/>	<input type="checkbox"/>	<input type="checkbox"/>	<input checked="" type="checkbox"/>	J	F	M	A	M	J	<input type="checkbox"/>	<input checked="" type="checkbox"/>	<input type="checkbox"/>	<input type="checkbox"/>	<input type="checkbox"/>	<input type="checkbox"/>	J	A	S	O	N	D	 Liebt normale, gut durchlässige Gartenböden, denn Staunässe muss vor allem im Winter vermieden werden.
<input type="checkbox"/>	<input type="checkbox"/>	<input type="checkbox"/>	<input type="checkbox"/>	<input type="checkbox"/>	<input checked="" type="checkbox"/>																									
J	F	M	A	M	J																									
<input type="checkbox"/>	<input checked="" type="checkbox"/>	<input type="checkbox"/>	<input type="checkbox"/>	<input type="checkbox"/>	<input type="checkbox"/>																									
J	A	S	O	N	D																									
 <p>Ahorn <i>Acer pseudoplatanus</i> BAUM</p>			 Garten, Wald	<table border="1"> <tr><td><input type="checkbox"/></td><td><input type="checkbox"/></td><td><input type="checkbox"/></td><td><input checked="" type="checkbox"/></td><td><input checked="" type="checkbox"/></td><td><input type="checkbox"/></td></tr> <tr><td>J</td><td>F</td><td>M</td><td>A</td><td>M</td><td>J</td></tr> <tr><td><input type="checkbox"/></td><td><input type="checkbox"/></td><td><input type="checkbox"/></td><td><input type="checkbox"/></td><td><input type="checkbox"/></td><td><input type="checkbox"/></td></tr> <tr><td>J</td><td>A</td><td>S</td><td>O</td><td>N</td><td>D</td></tr> </table>	<input type="checkbox"/>	<input type="checkbox"/>	<input type="checkbox"/>	<input checked="" type="checkbox"/>	<input checked="" type="checkbox"/>	<input type="checkbox"/>	J	F	M	A	M	J	<input type="checkbox"/>	<input type="checkbox"/>	<input type="checkbox"/>	<input type="checkbox"/>	<input type="checkbox"/>	<input type="checkbox"/>	J	A	S	O	N	D	 Wächst in Mischwäldern und als Allee- und Straßenbaum, verträgt trockene und leichte Böden, ist ziemlich anspruchslos.	
<input type="checkbox"/>	<input type="checkbox"/>	<input type="checkbox"/>	<input checked="" type="checkbox"/>	<input checked="" type="checkbox"/>	<input type="checkbox"/>																									
J	F	M	A	M	J																									
<input type="checkbox"/>	<input type="checkbox"/>	<input type="checkbox"/>	<input type="checkbox"/>	<input type="checkbox"/>	<input type="checkbox"/>																									
J	A	S	O	N	D																									
 <p>Akelei <i>Aquilegia spec.</i> STAUDE, MEHRJÄHRIG</p>			 Garten	<table border="1"> <tr><td><input type="checkbox"/></td><td><input type="checkbox"/></td><td><input type="checkbox"/></td><td><input type="checkbox"/></td><td><input checked="" type="checkbox"/></td><td><input checked="" type="checkbox"/></td></tr> <tr><td>J</td><td>F</td><td>M</td><td>A</td><td>M</td><td>J</td></tr> <tr><td><input type="checkbox"/></td><td><input type="checkbox"/></td><td><input type="checkbox"/></td><td><input type="checkbox"/></td><td><input type="checkbox"/></td><td><input type="checkbox"/></td></tr> <tr><td>J</td><td>A</td><td>S</td><td>O</td><td>N</td><td>D</td></tr> </table>	<input type="checkbox"/>	<input type="checkbox"/>	<input type="checkbox"/>	<input type="checkbox"/>	<input checked="" type="checkbox"/>	<input checked="" type="checkbox"/>	J	F	M	A	M	J	<input type="checkbox"/>	<input type="checkbox"/>	<input type="checkbox"/>	<input type="checkbox"/>	<input type="checkbox"/>	<input type="checkbox"/>	J	A	S	O	N	D	 Geeignet für Beete oder Gehölz- und Heckenränder, liebt durchlässigen, sandig-humosen Boden.	
<input type="checkbox"/>	<input type="checkbox"/>	<input type="checkbox"/>	<input type="checkbox"/>	<input checked="" type="checkbox"/>	<input checked="" type="checkbox"/>																									
J	F	M	A	M	J																									
<input type="checkbox"/>	<input type="checkbox"/>	<input type="checkbox"/>	<input type="checkbox"/>	<input type="checkbox"/>	<input type="checkbox"/>																									
J	A	S	O	N	D																									
 <p>Amerikanische Gleditschie <i>Falscher Christudorn</i> <i>Gleditsia triacanthos</i> BAUM</p>			 Garten	<table border="1"> <tr><td><input type="checkbox"/></td><td><input type="checkbox"/></td><td><input type="checkbox"/></td><td><input type="checkbox"/></td><td><input type="checkbox"/></td><td><input checked="" type="checkbox"/></td></tr> <tr><td>J</td><td>F</td><td>M</td><td>A</td><td>M</td><td>J</td></tr> <tr><td><input type="checkbox"/></td><td><input type="checkbox"/></td><td><input type="checkbox"/></td><td><input type="checkbox"/></td><td><input type="checkbox"/></td><td><input type="checkbox"/></td></tr> <tr><td>J</td><td>A</td><td>S</td><td>O</td><td>N</td><td>D</td></tr> </table>	<input type="checkbox"/>	<input type="checkbox"/>	<input type="checkbox"/>	<input type="checkbox"/>	<input type="checkbox"/>	<input checked="" type="checkbox"/>	J	F	M	A	M	J	<input type="checkbox"/>	<input type="checkbox"/>	<input type="checkbox"/>	<input type="checkbox"/>	<input type="checkbox"/>	<input type="checkbox"/>	J	A	S	O	N	D	 Bevorzugt leichte Böden, gedeiht in allen humosen, tiefgründigen Böden, sofern ein sonniger, windgeschützter Standort gegeben ist.	
<input type="checkbox"/>	<input type="checkbox"/>	<input type="checkbox"/>	<input type="checkbox"/>	<input type="checkbox"/>	<input checked="" type="checkbox"/>																									
J	F	M	A	M	J																									
<input type="checkbox"/>	<input type="checkbox"/>	<input type="checkbox"/>	<input type="checkbox"/>	<input type="checkbox"/>	<input type="checkbox"/>																									
J	A	S	O	N	D																									
 <p>Amur-Korkbaum <i>Phellodendron amurense</i> BAUM</p>			 Garten	<table border="1"> <tr><td><input type="checkbox"/></td><td><input type="checkbox"/></td><td><input type="checkbox"/></td><td><input type="checkbox"/></td><td><input type="checkbox"/></td><td><input checked="" type="checkbox"/></td></tr> <tr><td>J</td><td>F</td><td>M</td><td>A</td><td>M</td><td>J</td></tr> <tr><td><input type="checkbox"/></td><td><input type="checkbox"/></td><td><input type="checkbox"/></td><td><input type="checkbox"/></td><td><input type="checkbox"/></td><td><input type="checkbox"/></td></tr> <tr><td>J</td><td>A</td><td>S</td><td>O</td><td>N</td><td>D</td></tr> </table>	<input type="checkbox"/>	<input type="checkbox"/>	<input type="checkbox"/>	<input type="checkbox"/>	<input type="checkbox"/>	<input checked="" type="checkbox"/>	J	F	M	A	M	J	<input type="checkbox"/>	<input type="checkbox"/>	<input type="checkbox"/>	<input type="checkbox"/>	<input type="checkbox"/>	<input type="checkbox"/>	J	A	S	O	N	D	 Bevorzugt tiefgründige, feuchte Böden, anfällig für Früh- und Spätfröste.	
<input type="checkbox"/>	<input type="checkbox"/>	<input type="checkbox"/>	<input type="checkbox"/>	<input type="checkbox"/>	<input checked="" type="checkbox"/>																									
J	F	M	A	M	J																									
<input type="checkbox"/>	<input type="checkbox"/>	<input type="checkbox"/>	<input type="checkbox"/>	<input type="checkbox"/>	<input type="checkbox"/>																									
J	A	S	O	N	D																									
 <p>Apfel <i>Malus domestica</i> BAUM</p>			 Garten, Wiese	<table border="1"> <tr><td><input type="checkbox"/></td><td><input type="checkbox"/></td><td><input type="checkbox"/></td><td><input checked="" type="checkbox"/></td><td><input checked="" type="checkbox"/></td><td><input type="checkbox"/></td></tr> <tr><td>J</td><td>F</td><td>M</td><td>A</td><td>M</td><td>J</td></tr> <tr><td><input type="checkbox"/></td><td><input type="checkbox"/></td><td><input type="checkbox"/></td><td><input type="checkbox"/></td><td><input type="checkbox"/></td><td><input type="checkbox"/></td></tr> <tr><td>J</td><td>A</td><td>S</td><td>O</td><td>N</td><td>D</td></tr> </table>	<input type="checkbox"/>	<input type="checkbox"/>	<input type="checkbox"/>	<input checked="" type="checkbox"/>	<input checked="" type="checkbox"/>	<input type="checkbox"/>	J	F	M	A	M	J	<input type="checkbox"/>	<input type="checkbox"/>	<input type="checkbox"/>	<input type="checkbox"/>	<input type="checkbox"/>	<input type="checkbox"/>	J	A	S	O	N	D	 Für Obstgärten und auf Streuobstwiesen, braucht tiefgründigen, nährstoffreichen Boden.	
<input type="checkbox"/>	<input type="checkbox"/>	<input type="checkbox"/>	<input checked="" type="checkbox"/>	<input checked="" type="checkbox"/>	<input type="checkbox"/>																									
J	F	M	A	M	J																									
<input type="checkbox"/>	<input type="checkbox"/>	<input type="checkbox"/>	<input type="checkbox"/>	<input type="checkbox"/>	<input type="checkbox"/>																									
J	A	S	O	N	D																									
 <p>Aster <i>Aster spec.</i> STAUDE, MEHRJÄHRIG</p>			 Balkon, Garten	<table border="1"> <tr><td><input type="checkbox"/></td><td><input type="checkbox"/></td><td><input type="checkbox"/></td><td><input type="checkbox"/></td><td><input type="checkbox"/></td><td><input type="checkbox"/></td></tr> <tr><td>J</td><td>F</td><td>M</td><td>A</td><td>M</td><td>J</td></tr> <tr><td><input type="checkbox"/></td><td><input checked="" type="checkbox"/></td><td><input checked="" type="checkbox"/></td><td><input type="checkbox"/></td><td><input type="checkbox"/></td><td><input type="checkbox"/></td></tr> <tr><td>J</td><td>A</td><td>S</td><td>O</td><td>N</td><td>D</td></tr> </table>	<input type="checkbox"/>	<input type="checkbox"/>	<input type="checkbox"/>	<input type="checkbox"/>	<input type="checkbox"/>	<input type="checkbox"/>	J	F	M	A	M	J	<input type="checkbox"/>	<input checked="" type="checkbox"/>	<input checked="" type="checkbox"/>	<input type="checkbox"/>	<input type="checkbox"/>	<input type="checkbox"/>	J	A	S	O	N	D	 Geeignet für gemischte Beete, benötigt humose, nährstoffreiche, frische Lehmböden.	
<input type="checkbox"/>	<input type="checkbox"/>	<input type="checkbox"/>	<input type="checkbox"/>	<input type="checkbox"/>	<input type="checkbox"/>																									
J	F	M	A	M	J																									
<input type="checkbox"/>	<input checked="" type="checkbox"/>	<input checked="" type="checkbox"/>	<input type="checkbox"/>	<input type="checkbox"/>	<input type="checkbox"/>																									
J	A	S	O	N	D																									
 <p>Azalee <i>Rhododendron</i> STRAUCH</p>			 Garten	<table border="1"> <tr><td><input type="checkbox"/></td><td><input type="checkbox"/></td><td><input type="checkbox"/></td><td><input type="checkbox"/></td><td><input checked="" type="checkbox"/></td><td><input checked="" type="checkbox"/></td></tr> <tr><td>J</td><td>F</td><td>M</td><td>A</td><td>M</td><td>J</td></tr> <tr><td><input type="checkbox"/></td><td><input type="checkbox"/></td><td><input type="checkbox"/></td><td><input type="checkbox"/></td><td><input type="checkbox"/></td><td><input type="checkbox"/></td></tr> <tr><td>J</td><td>A</td><td>S</td><td>O</td><td>N</td><td>D</td></tr> </table>	<input type="checkbox"/>	<input type="checkbox"/>	<input type="checkbox"/>	<input type="checkbox"/>	<input checked="" type="checkbox"/>	<input checked="" type="checkbox"/>	J	F	M	A	M	J	<input type="checkbox"/>	<input type="checkbox"/>	<input type="checkbox"/>	<input type="checkbox"/>	<input type="checkbox"/>	<input type="checkbox"/>	J	A	S	O	N	D	 In Steingärten und Parks anzutreffen, liebt humose, saure Böden.	
<input type="checkbox"/>	<input type="checkbox"/>	<input type="checkbox"/>	<input type="checkbox"/>	<input checked="" type="checkbox"/>	<input checked="" type="checkbox"/>																									
J	F	M	A	M	J																									
<input type="checkbox"/>	<input type="checkbox"/>	<input type="checkbox"/>	<input type="checkbox"/>	<input type="checkbox"/>	<input type="checkbox"/>																									
J	A	S	O	N	D																									















































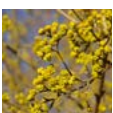







	Bienenfreundlichkeit	Pollen	Nektar	Licht / Standort	Blütenzeitraum	Hinweis																								
 <p>Ballonblume <i>Platycodon grandiflorus</i> STAUDE, MEHRJÄHRIG</p>				 Balkon, Garten	<table border="1"> <tr><td><input type="checkbox"/></td><td><input type="checkbox"/></td><td><input type="checkbox"/></td><td><input type="checkbox"/></td><td><input type="checkbox"/></td><td><input type="checkbox"/></td></tr> <tr><td>J</td><td>F</td><td>M</td><td>A</td><td>M</td><td>J</td></tr> <tr><td><input checked="" type="checkbox"/></td><td><input checked="" type="checkbox"/></td><td><input type="checkbox"/></td><td><input type="checkbox"/></td><td><input type="checkbox"/></td><td><input type="checkbox"/></td></tr> <tr><td>J</td><td>A</td><td>S</td><td>O</td><td>N</td><td>D</td></tr> </table>	<input type="checkbox"/>	<input type="checkbox"/>	<input type="checkbox"/>	<input type="checkbox"/>	<input type="checkbox"/>	<input type="checkbox"/>	J	F	M	A	M	J	<input checked="" type="checkbox"/>	<input checked="" type="checkbox"/>	<input type="checkbox"/>	<input type="checkbox"/>	<input type="checkbox"/>	<input type="checkbox"/>	J	A	S	O	N	D	 Für bunte Beete und gemischte Rabatten, mag sandig-lehmigen, frischen Boden. Vermehrung durch Aussaat, Stecklinge oder Teilung.
<input type="checkbox"/>	<input type="checkbox"/>	<input type="checkbox"/>	<input type="checkbox"/>	<input type="checkbox"/>	<input type="checkbox"/>																									
J	F	M	A	M	J																									
<input checked="" type="checkbox"/>	<input checked="" type="checkbox"/>	<input type="checkbox"/>	<input type="checkbox"/>	<input type="checkbox"/>	<input type="checkbox"/>																									
J	A	S	O	N	D																									
 <p>Bartblume <i>Blaubart</i> <i>Caryopteris x clandonensis</i> STRAUCH</p>			 Garten	<table border="1"> <tr><td><input type="checkbox"/></td><td><input type="checkbox"/></td><td><input type="checkbox"/></td><td><input type="checkbox"/></td><td><input type="checkbox"/></td><td><input type="checkbox"/></td></tr> <tr><td>J</td><td>F</td><td>M</td><td>A</td><td>M</td><td>J</td></tr> <tr><td><input type="checkbox"/></td><td><input checked="" type="checkbox"/></td><td><input checked="" type="checkbox"/></td><td><input type="checkbox"/></td><td><input type="checkbox"/></td><td><input type="checkbox"/></td></tr> <tr><td>J</td><td>A</td><td>S</td><td>O</td><td>N</td><td>D</td></tr> </table>	<input type="checkbox"/>	<input type="checkbox"/>	<input type="checkbox"/>	<input type="checkbox"/>	<input type="checkbox"/>	<input type="checkbox"/>	J	F	M	A	M	J	<input type="checkbox"/>	<input checked="" type="checkbox"/>	<input checked="" type="checkbox"/>	<input type="checkbox"/>	<input type="checkbox"/>	<input type="checkbox"/>	J	A	S	O	N	D	 Für Staudenbeete und Steingärten auf durchlässigen Böden. Frostempfindlich.	
<input type="checkbox"/>	<input type="checkbox"/>	<input type="checkbox"/>	<input type="checkbox"/>	<input type="checkbox"/>	<input type="checkbox"/>																									
J	F	M	A	M	J																									
<input type="checkbox"/>	<input checked="" type="checkbox"/>	<input checked="" type="checkbox"/>	<input type="checkbox"/>	<input type="checkbox"/>	<input type="checkbox"/>																									
J	A	S	O	N	D																									
 <p>Becherpflanze <i>Silphium perfoliatum</i> STAUDE</p>			 Garten	<table border="1"> <tr><td><input type="checkbox"/></td><td><input type="checkbox"/></td><td><input type="checkbox"/></td><td><input type="checkbox"/></td><td><input type="checkbox"/></td><td><input type="checkbox"/></td></tr> <tr><td>J</td><td>F</td><td>M</td><td>A</td><td>M</td><td>J</td></tr> <tr><td><input checked="" type="checkbox"/></td><td><input checked="" type="checkbox"/></td><td><input type="checkbox"/></td><td><input type="checkbox"/></td><td><input type="checkbox"/></td><td><input type="checkbox"/></td></tr> <tr><td>J</td><td>A</td><td>S</td><td>O</td><td>N</td><td>D</td></tr> </table>	<input type="checkbox"/>	<input type="checkbox"/>	<input type="checkbox"/>	<input type="checkbox"/>	<input type="checkbox"/>	<input type="checkbox"/>	J	F	M	A	M	J	<input checked="" type="checkbox"/>	<input checked="" type="checkbox"/>	<input type="checkbox"/>	<input type="checkbox"/>	<input type="checkbox"/>	<input type="checkbox"/>	J	A	S	O	N	D	 Kommt an trockenen Standorten gut zurecht, gedeiht in allen Gartenböden und ist sehr langlebig.	
<input type="checkbox"/>	<input type="checkbox"/>	<input type="checkbox"/>	<input type="checkbox"/>	<input type="checkbox"/>	<input type="checkbox"/>																									
J	F	M	A	M	J																									
<input checked="" type="checkbox"/>	<input checked="" type="checkbox"/>	<input type="checkbox"/>	<input type="checkbox"/>	<input type="checkbox"/>	<input type="checkbox"/>																									
J	A	S	O	N	D																									
 <p>Bienenbaum <i>Euodia hupehensis</i> BAUM</p>			 Garten	<table border="1"> <tr><td><input type="checkbox"/></td><td><input type="checkbox"/></td><td><input type="checkbox"/></td><td><input type="checkbox"/></td><td><input type="checkbox"/></td><td><input type="checkbox"/></td></tr> <tr><td>J</td><td>F</td><td>M</td><td>A</td><td>M</td><td>J</td></tr> <tr><td><input type="checkbox"/></td><td><input checked="" type="checkbox"/></td><td><input checked="" type="checkbox"/></td><td><input type="checkbox"/></td><td><input type="checkbox"/></td><td><input type="checkbox"/></td></tr> <tr><td>J</td><td>A</td><td>S</td><td>O</td><td>N</td><td>D</td></tr> </table>	<input type="checkbox"/>	<input type="checkbox"/>	<input type="checkbox"/>	<input type="checkbox"/>	<input type="checkbox"/>	<input type="checkbox"/>	J	F	M	A	M	J	<input type="checkbox"/>	<input checked="" type="checkbox"/>	<input checked="" type="checkbox"/>	<input type="checkbox"/>	<input type="checkbox"/>	<input type="checkbox"/>	J	A	S	O	N	D	 Bevorzugt gut durchlässige Böden. Zu trockene oder sehr feuchte Gartenböden sind ungeeignet.	
<input type="checkbox"/>	<input type="checkbox"/>	<input type="checkbox"/>	<input type="checkbox"/>	<input type="checkbox"/>	<input type="checkbox"/>																									
J	F	M	A	M	J																									
<input type="checkbox"/>	<input checked="" type="checkbox"/>	<input checked="" type="checkbox"/>	<input type="checkbox"/>	<input type="checkbox"/>	<input type="checkbox"/>																									
J	A	S	O	N	D																									
 <p>Blutweiderich <i>Lythrum salicaria</i> STAUDE</p>			 Garten, Wald & Wiese	<table border="1"> <tr><td><input type="checkbox"/></td><td><input type="checkbox"/></td><td><input type="checkbox"/></td><td><input type="checkbox"/></td><td><input type="checkbox"/></td><td><input checked="" type="checkbox"/></td></tr> <tr><td>J</td><td>F</td><td>M</td><td>A</td><td>M</td><td>J</td></tr> <tr><td><input checked="" type="checkbox"/></td><td><input checked="" type="checkbox"/></td><td><input checked="" type="checkbox"/></td><td><input type="checkbox"/></td><td><input type="checkbox"/></td><td><input type="checkbox"/></td></tr> <tr><td>J</td><td>A</td><td>S</td><td>O</td><td>N</td><td>D</td></tr> </table>	<input type="checkbox"/>	<input type="checkbox"/>	<input type="checkbox"/>	<input type="checkbox"/>	<input type="checkbox"/>	<input checked="" type="checkbox"/>	J	F	M	A	M	J	<input checked="" type="checkbox"/>	<input checked="" type="checkbox"/>	<input checked="" type="checkbox"/>	<input type="checkbox"/>	<input type="checkbox"/>	<input type="checkbox"/>	J	A	S	O	N	D	 Wächst an Ufern und in Gräben und eignet sich als Zierpflanze für Teichränder und Rabatten, mag humosen, feuchten Boden.	
<input type="checkbox"/>	<input type="checkbox"/>	<input type="checkbox"/>	<input type="checkbox"/>	<input type="checkbox"/>	<input checked="" type="checkbox"/>																									
J	F	M	A	M	J																									
<input checked="" type="checkbox"/>	<input checked="" type="checkbox"/>	<input checked="" type="checkbox"/>	<input type="checkbox"/>	<input type="checkbox"/>	<input type="checkbox"/>																									
J	A	S	O	N	D																									
 <p>Borretsch <i>Gurkenkraut</i> <i>Borago officinalis</i> WÜRKRAUT, EINJÄHRIG</p>			 Balkon, Garten	<table border="1"> <tr><td><input type="checkbox"/></td><td><input type="checkbox"/></td><td><input type="checkbox"/></td><td><input type="checkbox"/></td><td><input type="checkbox"/></td><td><input checked="" type="checkbox"/></td></tr> <tr><td>J</td><td>F</td><td>M</td><td>A</td><td>M</td><td>J</td></tr> <tr><td><input checked="" type="checkbox"/></td><td><input checked="" type="checkbox"/></td><td><input checked="" type="checkbox"/></td><td><input type="checkbox"/></td><td><input type="checkbox"/></td><td><input type="checkbox"/></td></tr> <tr><td>J</td><td>A</td><td>S</td><td>O</td><td>N</td><td>D</td></tr> </table>	<input type="checkbox"/>	<input type="checkbox"/>	<input type="checkbox"/>	<input type="checkbox"/>	<input type="checkbox"/>	<input checked="" type="checkbox"/>	J	F	M	A	M	J	<input checked="" type="checkbox"/>	<input checked="" type="checkbox"/>	<input checked="" type="checkbox"/>	<input type="checkbox"/>	<input type="checkbox"/>	<input type="checkbox"/>	J	A	S	O	N	D	 Für Kräuterbeete und bunte Rabatten, ist sehr anpassungsfähig und liebt durchlässigen, frischen Boden.	
<input type="checkbox"/>	<input type="checkbox"/>	<input type="checkbox"/>	<input type="checkbox"/>	<input type="checkbox"/>	<input checked="" type="checkbox"/>																									
J	F	M	A	M	J																									
<input checked="" type="checkbox"/>	<input checked="" type="checkbox"/>	<input checked="" type="checkbox"/>	<input type="checkbox"/>	<input type="checkbox"/>	<input type="checkbox"/>																									
J	A	S	O	N	D																									
 <p>Brombeere <i>Rubus fruticosus</i> STRAUCH</p>			 Garten, Wald	<table border="1"> <tr><td><input type="checkbox"/></td><td><input type="checkbox"/></td><td><input type="checkbox"/></td><td><input type="checkbox"/></td><td><input checked="" type="checkbox"/></td><td><input checked="" type="checkbox"/></td></tr> <tr><td>J</td><td>F</td><td>M</td><td>A</td><td>M</td><td>J</td></tr> <tr><td><input checked="" type="checkbox"/></td><td><input checked="" type="checkbox"/></td><td><input type="checkbox"/></td><td><input type="checkbox"/></td><td><input type="checkbox"/></td><td><input type="checkbox"/></td></tr> <tr><td>J</td><td>A</td><td>S</td><td>O</td><td>N</td><td>D</td></tr> </table>	<input type="checkbox"/>	<input type="checkbox"/>	<input type="checkbox"/>	<input type="checkbox"/>	<input checked="" type="checkbox"/>	<input checked="" type="checkbox"/>	J	F	M	A	M	J	<input checked="" type="checkbox"/>	<input checked="" type="checkbox"/>	<input type="checkbox"/>	<input type="checkbox"/>	<input type="checkbox"/>	<input type="checkbox"/>	J	A	S	O	N	D	 In Wäldern, Gebüsch und Gärten zu Hause, liebt frische, nährstoffreiche Böden.	
<input type="checkbox"/>	<input type="checkbox"/>	<input type="checkbox"/>	<input type="checkbox"/>	<input checked="" type="checkbox"/>	<input checked="" type="checkbox"/>																									
J	F	M	A	M	J																									
<input checked="" type="checkbox"/>	<input checked="" type="checkbox"/>	<input type="checkbox"/>	<input type="checkbox"/>	<input type="checkbox"/>	<input type="checkbox"/>																									
J	A	S	O	N	D																									
 <p>Christrose <i>Nieswurz</i> <i>Helleborus niger</i> STAUDE, MEHRJÄHRIG</p>			 Garten, Wald	<table border="1"> <tr><td><input checked="" type="checkbox"/></td><td><input checked="" type="checkbox"/></td><td><input checked="" type="checkbox"/></td><td><input type="checkbox"/></td><td><input type="checkbox"/></td><td><input type="checkbox"/></td></tr> <tr><td>J</td><td>F</td><td>M</td><td>A</td><td>M</td><td>J</td></tr> <tr><td><input type="checkbox"/></td><td><input type="checkbox"/></td><td><input type="checkbox"/></td><td><input type="checkbox"/></td><td><input type="checkbox"/></td><td><input checked="" type="checkbox"/></td></tr> <tr><td>J</td><td>A</td><td>S</td><td>O</td><td>N</td><td>D</td></tr> </table>	<input checked="" type="checkbox"/>	<input checked="" type="checkbox"/>	<input checked="" type="checkbox"/>	<input type="checkbox"/>	<input type="checkbox"/>	<input type="checkbox"/>	J	F	M	A	M	J	<input type="checkbox"/>	<input type="checkbox"/>	<input type="checkbox"/>	<input type="checkbox"/>	<input type="checkbox"/>	<input checked="" type="checkbox"/>	J	A	S	O	N	D	 Wächst in Bergwäldern. Als Zierpflanze für gemischte Rabatten beliebt, benötigt humosen, kalk- und nährstoffhaltigen Boden.	
<input checked="" type="checkbox"/>	<input checked="" type="checkbox"/>	<input checked="" type="checkbox"/>	<input type="checkbox"/>	<input type="checkbox"/>	<input type="checkbox"/>																									
J	F	M	A	M	J																									
<input type="checkbox"/>	<input type="checkbox"/>	<input type="checkbox"/>	<input type="checkbox"/>	<input type="checkbox"/>	<input checked="" type="checkbox"/>																									
J	A	S	O	N	D																									
 <p>Dahlie <i>Georgine</i> <i>Dahlia spec.</i> STAUDE, MEHRJÄHRIG</p>			 Garten	<table border="1"> <tr><td><input type="checkbox"/></td><td><input type="checkbox"/></td><td><input type="checkbox"/></td><td><input type="checkbox"/></td><td><input type="checkbox"/></td><td><input type="checkbox"/></td></tr> <tr><td>J</td><td>F</td><td>M</td><td>A</td><td>M</td><td>J</td></tr> <tr><td><input checked="" type="checkbox"/></td><td><input checked="" type="checkbox"/></td><td><input checked="" type="checkbox"/></td><td><input type="checkbox"/></td><td><input type="checkbox"/></td><td><input type="checkbox"/></td></tr> <tr><td>J</td><td>A</td><td>S</td><td>O</td><td>N</td><td>D</td></tr> </table>	<input type="checkbox"/>	<input type="checkbox"/>	<input type="checkbox"/>	<input type="checkbox"/>	<input type="checkbox"/>	<input type="checkbox"/>	J	F	M	A	M	J	<input checked="" type="checkbox"/>	<input checked="" type="checkbox"/>	<input checked="" type="checkbox"/>	<input type="checkbox"/>	<input type="checkbox"/>	<input type="checkbox"/>	J	A	S	O	N	D	 Für Beet- und Staudenpflanzungen und sandig-lehmige, frische Böden.	
<input type="checkbox"/>	<input type="checkbox"/>	<input type="checkbox"/>	<input type="checkbox"/>	<input type="checkbox"/>	<input type="checkbox"/>																									
J	F	M	A	M	J																									
<input checked="" type="checkbox"/>	<input checked="" type="checkbox"/>	<input checked="" type="checkbox"/>	<input type="checkbox"/>	<input type="checkbox"/>	<input type="checkbox"/>																									
J	A	S	O	N	D																									























































	Bienenfreundlichkeit	Pollen	Nektar	Licht / Standort	Blütenzeitraum	Hinweis																								
 <p>Deutzie <i>Deutzia hybrida</i> STRAUCH</p>				 Garten	<table border="1"> <tr><td><input type="checkbox"/></td><td><input type="checkbox"/></td><td><input type="checkbox"/></td><td><input type="checkbox"/></td><td><input type="checkbox"/></td><td><input checked="" type="checkbox"/></td></tr> <tr><td>J</td><td>F</td><td>M</td><td>A</td><td>M</td><td>J</td></tr> <tr><td><input checked="" type="checkbox"/></td><td><input type="checkbox"/></td><td><input type="checkbox"/></td><td><input type="checkbox"/></td><td><input type="checkbox"/></td><td><input type="checkbox"/></td></tr> <tr><td>J</td><td>A</td><td>S</td><td>O</td><td>N</td><td>D</td></tr> </table>	<input type="checkbox"/>	<input type="checkbox"/>	<input type="checkbox"/>	<input type="checkbox"/>	<input type="checkbox"/>	<input checked="" type="checkbox"/>	J	F	M	A	M	J	<input checked="" type="checkbox"/>	<input type="checkbox"/>	<input type="checkbox"/>	<input type="checkbox"/>	<input type="checkbox"/>	<input type="checkbox"/>	J	A	S	O	N	D	 Für alle Standorte geeignet, keine besonderen Bodenansprüche, sonnig bis halbschattig.
<input type="checkbox"/>	<input type="checkbox"/>	<input type="checkbox"/>	<input type="checkbox"/>	<input type="checkbox"/>	<input checked="" type="checkbox"/>																									
J	F	M	A	M	J																									
<input checked="" type="checkbox"/>	<input type="checkbox"/>	<input type="checkbox"/>	<input type="checkbox"/>	<input type="checkbox"/>	<input type="checkbox"/>																									
J	A	S	O	N	D																									
 <p>Eberesche <i>Sorbus aucuparia</i> BAUM</p>			 Wald	<table border="1"> <tr><td><input type="checkbox"/></td><td><input type="checkbox"/></td><td><input type="checkbox"/></td><td><input type="checkbox"/></td><td><input checked="" type="checkbox"/></td><td><input checked="" type="checkbox"/></td></tr> <tr><td>J</td><td>F</td><td>M</td><td>A</td><td>M</td><td>J</td></tr> <tr><td><input type="checkbox"/></td><td><input type="checkbox"/></td><td><input type="checkbox"/></td><td><input type="checkbox"/></td><td><input type="checkbox"/></td><td><input type="checkbox"/></td></tr> <tr><td>J</td><td>A</td><td>S</td><td>O</td><td>N</td><td>D</td></tr> </table>	<input type="checkbox"/>	<input type="checkbox"/>	<input type="checkbox"/>	<input type="checkbox"/>	<input checked="" type="checkbox"/>	<input checked="" type="checkbox"/>	J	F	M	A	M	J	<input type="checkbox"/>	<input type="checkbox"/>	<input type="checkbox"/>	<input type="checkbox"/>	<input type="checkbox"/>	<input type="checkbox"/>	J	A	S	O	N	D	 An Waldrändern und als Straßenbaum zu finden, Pioniergeholz, robust und anspruchslos.	
<input type="checkbox"/>	<input type="checkbox"/>	<input type="checkbox"/>	<input type="checkbox"/>	<input checked="" type="checkbox"/>	<input checked="" type="checkbox"/>																									
J	F	M	A	M	J																									
<input type="checkbox"/>	<input type="checkbox"/>	<input type="checkbox"/>	<input type="checkbox"/>	<input type="checkbox"/>	<input type="checkbox"/>																									
J	A	S	O	N	D																									
 <p>Echter Alant Helenenkraut <i>Inula helenium</i> STAUDE</p>			 Garten	<table border="1"> <tr><td><input type="checkbox"/></td><td><input type="checkbox"/></td><td><input type="checkbox"/></td><td><input type="checkbox"/></td><td><input type="checkbox"/></td><td><input type="checkbox"/></td></tr> <tr><td>J</td><td>F</td><td>M</td><td>A</td><td>M</td><td>J</td></tr> <tr><td><input checked="" type="checkbox"/></td><td><input type="checkbox"/></td><td><input checked="" type="checkbox"/></td><td><input type="checkbox"/></td><td><input type="checkbox"/></td><td><input type="checkbox"/></td></tr> <tr><td>J</td><td>A</td><td>S</td><td>O</td><td>N</td><td>D</td></tr> </table>	<input type="checkbox"/>	<input type="checkbox"/>	<input type="checkbox"/>	<input type="checkbox"/>	<input type="checkbox"/>	<input type="checkbox"/>	J	F	M	A	M	J	<input checked="" type="checkbox"/>	<input type="checkbox"/>	<input checked="" type="checkbox"/>	<input type="checkbox"/>	<input type="checkbox"/>	<input type="checkbox"/>	J	A	S	O	N	D	 Bevorzugt leicht feuchte, humose Gartenböden. Als Standort bitte Halbschatten wählen.	
<input type="checkbox"/>	<input type="checkbox"/>	<input type="checkbox"/>	<input type="checkbox"/>	<input type="checkbox"/>	<input type="checkbox"/>																									
J	F	M	A	M	J																									
<input checked="" type="checkbox"/>	<input type="checkbox"/>	<input checked="" type="checkbox"/>	<input type="checkbox"/>	<input type="checkbox"/>	<input type="checkbox"/>																									
J	A	S	O	N	D																									
 <p>Edelkastanie <i>Castanea sativa</i> BAUM</p>			 Garten	<table border="1"> <tr><td><input type="checkbox"/></td><td><input type="checkbox"/></td><td><input type="checkbox"/></td><td><input type="checkbox"/></td><td><input type="checkbox"/></td><td><input checked="" type="checkbox"/></td></tr> <tr><td>J</td><td>F</td><td>M</td><td>A</td><td>M</td><td>J</td></tr> <tr><td><input type="checkbox"/></td><td><input type="checkbox"/></td><td><input type="checkbox"/></td><td><input type="checkbox"/></td><td><input type="checkbox"/></td><td><input type="checkbox"/></td></tr> <tr><td>J</td><td>A</td><td>S</td><td>O</td><td>N</td><td>D</td></tr> </table>	<input type="checkbox"/>	<input type="checkbox"/>	<input type="checkbox"/>	<input type="checkbox"/>	<input type="checkbox"/>	<input checked="" type="checkbox"/>	J	F	M	A	M	J	<input type="checkbox"/>	<input type="checkbox"/>	<input type="checkbox"/>	<input type="checkbox"/>	<input type="checkbox"/>	<input type="checkbox"/>	J	A	S	O	N	D	 Gedeiht in allen Gartenböden, bevorzugt sonnige und warme Standorte.	
<input type="checkbox"/>	<input type="checkbox"/>	<input type="checkbox"/>	<input type="checkbox"/>	<input type="checkbox"/>	<input checked="" type="checkbox"/>																									
J	F	M	A	M	J																									
<input type="checkbox"/>	<input type="checkbox"/>	<input type="checkbox"/>	<input type="checkbox"/>	<input type="checkbox"/>	<input type="checkbox"/>																									
J	A	S	O	N	D																									
 <p>Efeu <i>Hedera helix</i> KLETTERPFLANZE, MEHRJÄHRIG</p>			 Garten, Wald	<table border="1"> <tr><td><input type="checkbox"/></td><td><input type="checkbox"/></td><td><input type="checkbox"/></td><td><input type="checkbox"/></td><td><input type="checkbox"/></td><td><input type="checkbox"/></td></tr> <tr><td>J</td><td>F</td><td>M</td><td>A</td><td>M</td><td>J</td></tr> <tr><td><input type="checkbox"/></td><td><input checked="" type="checkbox"/></td><td><input checked="" type="checkbox"/></td><td><input type="checkbox"/></td><td><input type="checkbox"/></td><td><input type="checkbox"/></td></tr> <tr><td>J</td><td>A</td><td>S</td><td>O</td><td>N</td><td>D</td></tr> </table>	<input type="checkbox"/>	<input type="checkbox"/>	<input type="checkbox"/>	<input type="checkbox"/>	<input type="checkbox"/>	<input type="checkbox"/>	J	F	M	A	M	J	<input type="checkbox"/>	<input checked="" type="checkbox"/>	<input checked="" type="checkbox"/>	<input type="checkbox"/>	<input type="checkbox"/>	<input type="checkbox"/>	J	A	S	O	N	D	 Anzutreffen in lichten Wäldern, an Felsen und auf Auen, Klettergehölz und Bodendecker.	
<input type="checkbox"/>	<input type="checkbox"/>	<input type="checkbox"/>	<input type="checkbox"/>	<input type="checkbox"/>	<input type="checkbox"/>																									
J	F	M	A	M	J																									
<input type="checkbox"/>	<input checked="" type="checkbox"/>	<input checked="" type="checkbox"/>	<input type="checkbox"/>	<input type="checkbox"/>	<input type="checkbox"/>																									
J	A	S	O	N	D																									
 <p>Ehrenpreis <i>Veronica spec.</i> STAUDE, MEHRJÄHRIG</p>			 Balkon, Garten, Wald	<table border="1"> <tr><td><input type="checkbox"/></td><td><input type="checkbox"/></td><td><input type="checkbox"/></td><td><input checked="" type="checkbox"/></td><td><input checked="" type="checkbox"/></td><td><input checked="" type="checkbox"/></td></tr> <tr><td>J</td><td>F</td><td>M</td><td>A</td><td>M</td><td>J</td></tr> <tr><td><input checked="" type="checkbox"/></td><td><input checked="" type="checkbox"/></td><td><input checked="" type="checkbox"/></td><td><input type="checkbox"/></td><td><input type="checkbox"/></td><td><input type="checkbox"/></td></tr> <tr><td>J</td><td>A</td><td>S</td><td>O</td><td>N</td><td>D</td></tr> </table>	<input type="checkbox"/>	<input type="checkbox"/>	<input type="checkbox"/>	<input checked="" type="checkbox"/>	<input checked="" type="checkbox"/>	<input checked="" type="checkbox"/>	J	F	M	A	M	J	<input checked="" type="checkbox"/>	<input checked="" type="checkbox"/>	<input checked="" type="checkbox"/>	<input type="checkbox"/>	<input type="checkbox"/>	<input type="checkbox"/>	J	A	S	O	N	D	 Wächst in Gräben, an Wegrändern, in Gebüsch und als Zierpflanze in Gärten, liebt nährstoffreiche Böden.	
<input type="checkbox"/>	<input type="checkbox"/>	<input type="checkbox"/>	<input checked="" type="checkbox"/>	<input checked="" type="checkbox"/>	<input checked="" type="checkbox"/>																									
J	F	M	A	M	J																									
<input checked="" type="checkbox"/>	<input checked="" type="checkbox"/>	<input checked="" type="checkbox"/>	<input type="checkbox"/>	<input type="checkbox"/>	<input type="checkbox"/>																									
J	A	S	O	N	D																									
 <p>Eibisch Malve <i>Hibiscus syriacus</i> STAUDE, MEHRJÄHRIG</p>			 Garten	<table border="1"> <tr><td><input type="checkbox"/></td><td><input type="checkbox"/></td><td><input type="checkbox"/></td><td><input type="checkbox"/></td><td><input type="checkbox"/></td><td><input type="checkbox"/></td></tr> <tr><td>J</td><td>F</td><td>M</td><td>A</td><td>M</td><td>J</td></tr> <tr><td><input checked="" type="checkbox"/></td><td><input checked="" type="checkbox"/></td><td><input checked="" type="checkbox"/></td><td><input type="checkbox"/></td><td><input type="checkbox"/></td><td><input type="checkbox"/></td></tr> <tr><td>J</td><td>A</td><td>S</td><td>O</td><td>N</td><td>D</td></tr> </table>	<input type="checkbox"/>	<input type="checkbox"/>	<input type="checkbox"/>	<input type="checkbox"/>	<input type="checkbox"/>	<input type="checkbox"/>	J	F	M	A	M	J	<input checked="" type="checkbox"/>	<input checked="" type="checkbox"/>	<input checked="" type="checkbox"/>	<input type="checkbox"/>	<input type="checkbox"/>	<input type="checkbox"/>	J	A	S	O	N	D	 Einzeln oder als Hecke zu pflanzen, braucht frischen, sandigen Lehmboden und einen geschützten Platz.	
<input type="checkbox"/>	<input type="checkbox"/>	<input type="checkbox"/>	<input type="checkbox"/>	<input type="checkbox"/>	<input type="checkbox"/>																									
J	F	M	A	M	J																									
<input checked="" type="checkbox"/>	<input checked="" type="checkbox"/>	<input checked="" type="checkbox"/>	<input type="checkbox"/>	<input type="checkbox"/>	<input type="checkbox"/>																									
J	A	S	O	N	D																									
 <p>Eisenhut Sturmhut <i>Aconitum spec.</i> STAUDE, MEHRJÄHRIG</p>			 Garten, Wald & Wiese	<table border="1"> <tr><td><input type="checkbox"/></td><td><input type="checkbox"/></td><td><input type="checkbox"/></td><td><input type="checkbox"/></td><td><input type="checkbox"/></td><td><input checked="" type="checkbox"/></td></tr> <tr><td>J</td><td>F</td><td>M</td><td>A</td><td>M</td><td>J</td></tr> <tr><td><input checked="" type="checkbox"/></td><td><input checked="" type="checkbox"/></td><td><input checked="" type="checkbox"/></td><td><input checked="" type="checkbox"/></td><td><input type="checkbox"/></td><td><input type="checkbox"/></td></tr> <tr><td>J</td><td>A</td><td>S</td><td>O</td><td>N</td><td>D</td></tr> </table>	<input type="checkbox"/>	<input type="checkbox"/>	<input type="checkbox"/>	<input type="checkbox"/>	<input type="checkbox"/>	<input checked="" type="checkbox"/>	J	F	M	A	M	J	<input checked="" type="checkbox"/>	<input checked="" type="checkbox"/>	<input checked="" type="checkbox"/>	<input checked="" type="checkbox"/>	<input type="checkbox"/>	<input type="checkbox"/>	J	A	S	O	N	D	 Angesiedelt in Auenwäldern, im Mittelgebirge und Alpenvorland, mag nährstoff- und kalkreiche, frische Böden. Achtung: starkes Nervengift! Geschützte Art.	
<input type="checkbox"/>	<input type="checkbox"/>	<input type="checkbox"/>	<input type="checkbox"/>	<input type="checkbox"/>	<input checked="" type="checkbox"/>																									
J	F	M	A	M	J																									
<input checked="" type="checkbox"/>	<input checked="" type="checkbox"/>	<input checked="" type="checkbox"/>	<input checked="" type="checkbox"/>	<input type="checkbox"/>	<input type="checkbox"/>																									
J	A	S	O	N	D																									
 <p>Eisenkraut <i>Verbena spec.</i> STAUDE, EINJÄHRIG</p>			 Garten, Wald & Wiese	<table border="1"> <tr><td><input type="checkbox"/></td><td><input type="checkbox"/></td><td><input type="checkbox"/></td><td><input type="checkbox"/></td><td><input type="checkbox"/></td><td><input type="checkbox"/></td></tr> <tr><td>J</td><td>F</td><td>M</td><td>A</td><td>M</td><td>J</td></tr> <tr><td><input checked="" type="checkbox"/></td><td><input checked="" type="checkbox"/></td><td><input checked="" type="checkbox"/></td><td><input type="checkbox"/></td><td><input type="checkbox"/></td><td><input type="checkbox"/></td></tr> <tr><td>J</td><td>A</td><td>S</td><td>O</td><td>N</td><td>D</td></tr> </table>	<input type="checkbox"/>	<input type="checkbox"/>	<input type="checkbox"/>	<input type="checkbox"/>	<input type="checkbox"/>	<input type="checkbox"/>	J	F	M	A	M	J	<input checked="" type="checkbox"/>	<input checked="" type="checkbox"/>	<input checked="" type="checkbox"/>	<input type="checkbox"/>	<input type="checkbox"/>	<input type="checkbox"/>	J	A	S	O	N	D	 Heil- und Zierpflanze, die mäßig trockene bis feuchte Böden benötigt.	
<input type="checkbox"/>	<input type="checkbox"/>	<input type="checkbox"/>	<input type="checkbox"/>	<input type="checkbox"/>	<input type="checkbox"/>																									
J	F	M	A	M	J																									
<input checked="" type="checkbox"/>	<input checked="" type="checkbox"/>	<input checked="" type="checkbox"/>	<input type="checkbox"/>	<input type="checkbox"/>	<input type="checkbox"/>																									
J	A	S	O	N	D																									















































	Bienenfreundlichkeit	Pollen	Nektar	Licht / Standort	Blütenzeitraum	Hinweis																								
 <p>Europäischer Gewöhnlicher Buchsbaum <i>Buxus sempervirens</i> STRAUCH</p>				 Garten	<table border="1"> <tr><td><input type="checkbox"/></td><td><input type="checkbox"/></td><td><input type="checkbox"/></td><td><input checked="" type="checkbox"/></td><td><input type="checkbox"/></td><td><input type="checkbox"/></td></tr> <tr><td>J</td><td>F</td><td>M</td><td>A</td><td>M</td><td>J</td></tr> <tr><td><input type="checkbox"/></td><td><input type="checkbox"/></td><td><input type="checkbox"/></td><td><input type="checkbox"/></td><td><input type="checkbox"/></td><td><input type="checkbox"/></td></tr> <tr><td>J</td><td>A</td><td>S</td><td>O</td><td>N</td><td>D</td></tr> </table>	<input type="checkbox"/>	<input type="checkbox"/>	<input type="checkbox"/>	<input checked="" type="checkbox"/>	<input type="checkbox"/>	<input type="checkbox"/>	J	F	M	A	M	J	<input type="checkbox"/>	<input type="checkbox"/>	<input type="checkbox"/>	<input type="checkbox"/>	<input type="checkbox"/>	<input type="checkbox"/>	J	A	S	O	N	D	 Salzeempfindlich, gedeiht sonst in allen Bodenarten sehr gut. Er verträgt Sonne und Schatten gleichermaßen gut.
<input type="checkbox"/>	<input type="checkbox"/>	<input type="checkbox"/>	<input checked="" type="checkbox"/>	<input type="checkbox"/>	<input type="checkbox"/>																									
J	F	M	A	M	J																									
<input type="checkbox"/>	<input type="checkbox"/>	<input type="checkbox"/>	<input type="checkbox"/>	<input type="checkbox"/>	<input type="checkbox"/>																									
J	A	S	O	N	D																									
 <p>Faulbaum <i>Rhamnus frangula</i> STRAUCH</p>			 Garten, Wald	<table border="1"> <tr><td><input type="checkbox"/></td><td><input type="checkbox"/></td><td><input type="checkbox"/></td><td><input type="checkbox"/></td><td><input checked="" type="checkbox"/></td><td><input type="checkbox"/></td></tr> <tr><td>J</td><td>F</td><td>M</td><td>A</td><td>M</td><td>J</td></tr> <tr><td><input type="checkbox"/></td><td><input checked="" type="checkbox"/></td><td><input type="checkbox"/></td><td><input type="checkbox"/></td><td><input type="checkbox"/></td><td><input type="checkbox"/></td></tr> <tr><td>J</td><td>A</td><td>S</td><td>O</td><td>N</td><td>D</td></tr> </table>	<input type="checkbox"/>	<input type="checkbox"/>	<input type="checkbox"/>	<input type="checkbox"/>	<input checked="" type="checkbox"/>	<input type="checkbox"/>	J	F	M	A	M	J	<input type="checkbox"/>	<input checked="" type="checkbox"/>	<input type="checkbox"/>	<input type="checkbox"/>	<input type="checkbox"/>	<input type="checkbox"/>	J	A	S	O	N	D	 Für alle Gartenböden geeignet, sonnige oder schattige Standorte.	
<input type="checkbox"/>	<input type="checkbox"/>	<input type="checkbox"/>	<input type="checkbox"/>	<input checked="" type="checkbox"/>	<input type="checkbox"/>																									
J	F	M	A	M	J																									
<input type="checkbox"/>	<input checked="" type="checkbox"/>	<input type="checkbox"/>	<input type="checkbox"/>	<input type="checkbox"/>	<input type="checkbox"/>																									
J	A	S	O	N	D																									
 <p>Felsenbirne <i>Amelanchier lamarckii</i> STRAUCH</p>			 Garten	<table border="1"> <tr><td><input type="checkbox"/></td><td><input type="checkbox"/></td><td><input type="checkbox"/></td><td><input checked="" type="checkbox"/></td><td><input checked="" type="checkbox"/></td><td><input type="checkbox"/></td></tr> <tr><td>J</td><td>F</td><td>M</td><td>A</td><td>M</td><td>J</td></tr> <tr><td><input type="checkbox"/></td><td><input type="checkbox"/></td><td><input type="checkbox"/></td><td><input type="checkbox"/></td><td><input type="checkbox"/></td><td><input type="checkbox"/></td></tr> <tr><td>J</td><td>A</td><td>S</td><td>O</td><td>N</td><td>D</td></tr> </table>	<input type="checkbox"/>	<input type="checkbox"/>	<input type="checkbox"/>	<input checked="" type="checkbox"/>	<input checked="" type="checkbox"/>	<input type="checkbox"/>	J	F	M	A	M	J	<input type="checkbox"/>	<input type="checkbox"/>	<input type="checkbox"/>	<input type="checkbox"/>	<input type="checkbox"/>	<input type="checkbox"/>	J	A	S	O	N	D	 Gedeiht in jedem Gartenboden, wird je nach Sorte zwischen 3 m und 8 m hoch und ähnlich breit.	
<input type="checkbox"/>	<input type="checkbox"/>	<input type="checkbox"/>	<input checked="" type="checkbox"/>	<input checked="" type="checkbox"/>	<input type="checkbox"/>																									
J	F	M	A	M	J																									
<input type="checkbox"/>	<input type="checkbox"/>	<input type="checkbox"/>	<input type="checkbox"/>	<input type="checkbox"/>	<input type="checkbox"/>																									
J	A	S	O	N	D																									
 <p>Fette Henne Fetthenne <i>Sedum telephium</i> STAUEDE, MEHRJÄHRIG</p>			 Garten	<table border="1"> <tr><td><input type="checkbox"/></td><td><input type="checkbox"/></td><td><input type="checkbox"/></td><td><input type="checkbox"/></td><td><input type="checkbox"/></td><td><input checked="" type="checkbox"/></td></tr> <tr><td>J</td><td>F</td><td>M</td><td>A</td><td>M</td><td>J</td></tr> <tr><td><input checked="" type="checkbox"/></td><td><input checked="" type="checkbox"/></td><td><input checked="" type="checkbox"/></td><td><input type="checkbox"/></td><td><input type="checkbox"/></td><td><input type="checkbox"/></td></tr> <tr><td>J</td><td>A</td><td>S</td><td>O</td><td>N</td><td>D</td></tr> </table>	<input type="checkbox"/>	<input type="checkbox"/>	<input type="checkbox"/>	<input type="checkbox"/>	<input type="checkbox"/>	<input checked="" type="checkbox"/>	J	F	M	A	M	J	<input checked="" type="checkbox"/>	<input checked="" type="checkbox"/>	<input checked="" type="checkbox"/>	<input type="checkbox"/>	<input type="checkbox"/>	<input type="checkbox"/>	J	A	S	O	N	D	 Für Steingärten, als Bodendecker und Grabpflanzung einzusetzen, liebt sandig-kieselige, trockene bis frische Böden.	
<input type="checkbox"/>	<input type="checkbox"/>	<input type="checkbox"/>	<input type="checkbox"/>	<input type="checkbox"/>	<input checked="" type="checkbox"/>																									
J	F	M	A	M	J																									
<input checked="" type="checkbox"/>	<input checked="" type="checkbox"/>	<input checked="" type="checkbox"/>	<input type="checkbox"/>	<input type="checkbox"/>	<input type="checkbox"/>																									
J	A	S	O	N	D																									
 <p>Fingerhut Waldschelle <i>Digitalis</i> BLUME, ZWEIJÄHRIG</p>			 Wald	<table border="1"> <tr><td><input type="checkbox"/></td><td><input type="checkbox"/></td><td><input type="checkbox"/></td><td><input type="checkbox"/></td><td><input type="checkbox"/></td><td><input checked="" type="checkbox"/></td></tr> <tr><td>J</td><td>F</td><td>M</td><td>A</td><td>M</td><td>J</td></tr> <tr><td><input checked="" type="checkbox"/></td><td><input checked="" type="checkbox"/></td><td><input type="checkbox"/></td><td><input type="checkbox"/></td><td><input type="checkbox"/></td><td><input type="checkbox"/></td></tr> <tr><td>J</td><td>A</td><td>S</td><td>O</td><td>N</td><td>D</td></tr> </table>	<input type="checkbox"/>	<input type="checkbox"/>	<input type="checkbox"/>	<input type="checkbox"/>	<input type="checkbox"/>	<input checked="" type="checkbox"/>	J	F	M	A	M	J	<input checked="" type="checkbox"/>	<input checked="" type="checkbox"/>	<input type="checkbox"/>	<input type="checkbox"/>	<input type="checkbox"/>	<input type="checkbox"/>	J	A	S	O	N	D	 Auf Waldlichtungen zu finden, auch Zierpflanze, die sauren, humusreichen, kalkarmen Boden schätzt. Giftig! Enthält hochwirksame Herzglykoside.	
<input type="checkbox"/>	<input type="checkbox"/>	<input type="checkbox"/>	<input type="checkbox"/>	<input type="checkbox"/>	<input checked="" type="checkbox"/>																									
J	F	M	A	M	J																									
<input checked="" type="checkbox"/>	<input checked="" type="checkbox"/>	<input type="checkbox"/>	<input type="checkbox"/>	<input type="checkbox"/>	<input type="checkbox"/>																									
J	A	S	O	N	D																									
 <p>Flockenblume <i>Centaurea spec.</i> STAUEDE</p>			 Garten, Wald & Wiese	<table border="1"> <tr><td><input type="checkbox"/></td><td><input type="checkbox"/></td><td><input type="checkbox"/></td><td><input type="checkbox"/></td><td><input checked="" type="checkbox"/></td><td><input checked="" type="checkbox"/></td></tr> <tr><td>J</td><td>F</td><td>M</td><td>A</td><td>M</td><td>J</td></tr> <tr><td><input checked="" type="checkbox"/></td><td><input checked="" type="checkbox"/></td><td><input checked="" type="checkbox"/></td><td><input type="checkbox"/></td><td><input type="checkbox"/></td><td><input type="checkbox"/></td></tr> <tr><td>J</td><td>A</td><td>S</td><td>O</td><td>N</td><td>D</td></tr> </table>	<input type="checkbox"/>	<input type="checkbox"/>	<input type="checkbox"/>	<input type="checkbox"/>	<input checked="" type="checkbox"/>	<input checked="" type="checkbox"/>	J	F	M	A	M	J	<input checked="" type="checkbox"/>	<input checked="" type="checkbox"/>	<input checked="" type="checkbox"/>	<input type="checkbox"/>	<input type="checkbox"/>	<input type="checkbox"/>	J	A	S	O	N	D	 Auf Wiesen und Weiden und als Zierpflanze, liebt mäßig nährstoffreiche, lehmige Böden.	
<input type="checkbox"/>	<input type="checkbox"/>	<input type="checkbox"/>	<input type="checkbox"/>	<input checked="" type="checkbox"/>	<input checked="" type="checkbox"/>																									
J	F	M	A	M	J																									
<input checked="" type="checkbox"/>	<input checked="" type="checkbox"/>	<input checked="" type="checkbox"/>	<input type="checkbox"/>	<input type="checkbox"/>	<input type="checkbox"/>																									
J	A	S	O	N	D																									
 <p>Gänseblümchen Tausendschön <i>Bellis perennis</i> STAUEDE</p>			 Balkon, Garten, Wald	<table border="1"> <tr><td><input type="checkbox"/></td><td><input type="checkbox"/></td><td><input checked="" type="checkbox"/></td><td><input checked="" type="checkbox"/></td><td><input checked="" type="checkbox"/></td><td><input checked="" type="checkbox"/></td></tr> <tr><td>J</td><td>F</td><td>M</td><td>A</td><td>M</td><td>J</td></tr> <tr><td><input checked="" type="checkbox"/></td><td><input checked="" type="checkbox"/></td><td><input checked="" type="checkbox"/></td><td><input checked="" type="checkbox"/></td><td><input type="checkbox"/></td><td><input type="checkbox"/></td></tr> <tr><td>J</td><td>A</td><td>S</td><td>O</td><td>N</td><td>D</td></tr> </table>	<input type="checkbox"/>	<input type="checkbox"/>	<input checked="" type="checkbox"/>	<input checked="" type="checkbox"/>	<input checked="" type="checkbox"/>	<input checked="" type="checkbox"/>	J	F	M	A	M	J	<input checked="" type="checkbox"/>	<input checked="" type="checkbox"/>	<input checked="" type="checkbox"/>	<input checked="" type="checkbox"/>	<input type="checkbox"/>	<input type="checkbox"/>	J	A	S	O	N	D	 Wächst in Parks, auf Wiesen und Rasen in Hausgärten, ist anspruchslos und frostunempfindlich.	
<input type="checkbox"/>	<input type="checkbox"/>	<input checked="" type="checkbox"/>	<input checked="" type="checkbox"/>	<input checked="" type="checkbox"/>	<input checked="" type="checkbox"/>																									
J	F	M	A	M	J																									
<input checked="" type="checkbox"/>	<input checked="" type="checkbox"/>	<input checked="" type="checkbox"/>	<input checked="" type="checkbox"/>	<input type="checkbox"/>	<input type="checkbox"/>																									
J	A	S	O	N	D																									
 <p>Gemswurz Gamswurz <i>Doronicum spec.</i> STAUEDE, MEHRJÄHRIG</p>			 Garten, Wald	<table border="1"> <tr><td><input type="checkbox"/></td><td><input type="checkbox"/></td><td><input type="checkbox"/></td><td><input type="checkbox"/></td><td><input checked="" type="checkbox"/></td><td><input checked="" type="checkbox"/></td></tr> <tr><td>J</td><td>F</td><td>M</td><td>A</td><td>M</td><td>J</td></tr> <tr><td><input checked="" type="checkbox"/></td><td><input checked="" type="checkbox"/></td><td><input checked="" type="checkbox"/></td><td><input type="checkbox"/></td><td><input type="checkbox"/></td><td><input type="checkbox"/></td></tr> <tr><td>J</td><td>A</td><td>S</td><td>O</td><td>N</td><td>D</td></tr> </table>	<input type="checkbox"/>	<input type="checkbox"/>	<input type="checkbox"/>	<input type="checkbox"/>	<input checked="" type="checkbox"/>	<input checked="" type="checkbox"/>	J	F	M	A	M	J	<input checked="" type="checkbox"/>	<input checked="" type="checkbox"/>	<input checked="" type="checkbox"/>	<input type="checkbox"/>	<input type="checkbox"/>	<input type="checkbox"/>	J	A	S	O	N	D	 In Wäldern, Wiesen, Parks und Gärten anzutreffen.	
<input type="checkbox"/>	<input type="checkbox"/>	<input type="checkbox"/>	<input type="checkbox"/>	<input checked="" type="checkbox"/>	<input checked="" type="checkbox"/>																									
J	F	M	A	M	J																									
<input checked="" type="checkbox"/>	<input checked="" type="checkbox"/>	<input checked="" type="checkbox"/>	<input type="checkbox"/>	<input type="checkbox"/>	<input type="checkbox"/>																									
J	A	S	O	N	D																									
 <p>Gewöhnliche Mahonie <i>Mahonia aquifolium</i> STRAUCH</p>			 Garten	<table border="1"> <tr><td><input type="checkbox"/></td><td><input type="checkbox"/></td><td><input checked="" type="checkbox"/></td><td><input checked="" type="checkbox"/></td><td><input type="checkbox"/></td><td><input type="checkbox"/></td></tr> <tr><td>J</td><td>F</td><td>M</td><td>A</td><td>M</td><td>J</td></tr> <tr><td><input type="checkbox"/></td><td><input type="checkbox"/></td><td><input type="checkbox"/></td><td><input type="checkbox"/></td><td><input type="checkbox"/></td><td><input type="checkbox"/></td></tr> <tr><td>J</td><td>A</td><td>S</td><td>O</td><td>N</td><td>D</td></tr> </table>	<input type="checkbox"/>	<input type="checkbox"/>	<input checked="" type="checkbox"/>	<input checked="" type="checkbox"/>	<input type="checkbox"/>	<input type="checkbox"/>	J	F	M	A	M	J	<input type="checkbox"/>	<input type="checkbox"/>	<input type="checkbox"/>	<input type="checkbox"/>	<input type="checkbox"/>	<input type="checkbox"/>	J	A	S	O	N	D	 Sehr pflegeleichte Gartenpflanze für alle Gartenböden an sonnigem oder schattigem Standort.	
<input type="checkbox"/>	<input type="checkbox"/>	<input checked="" type="checkbox"/>	<input checked="" type="checkbox"/>	<input type="checkbox"/>	<input type="checkbox"/>																									
J	F	M	A	M	J																									
<input type="checkbox"/>	<input type="checkbox"/>	<input type="checkbox"/>	<input type="checkbox"/>	<input type="checkbox"/>	<input type="checkbox"/>																									
J	A	S	O	N	D																									















































	Bienenfreundlichkeit	Pollen	Nektar	Licht / Standort	Blütenzeitraum	Hinweis																								
 <p>Gewöhnliche Schneebeere <i>Symphoricarpos albus</i> STRAUCH</p>				 Garten	<table border="1"> <tr><td><input type="checkbox"/></td><td><input type="checkbox"/></td><td><input type="checkbox"/></td><td><input checked="" type="checkbox"/></td><td><input checked="" type="checkbox"/></td><td><input checked="" type="checkbox"/></td></tr> <tr><td>J</td><td>F</td><td>M</td><td>A</td><td>M</td><td>J</td></tr> <tr><td><input checked="" type="checkbox"/></td><td><input checked="" type="checkbox"/></td><td><input type="checkbox"/></td><td><input type="checkbox"/></td><td><input type="checkbox"/></td><td><input type="checkbox"/></td></tr> <tr><td>J</td><td>A</td><td>S</td><td>O</td><td>N</td><td>D</td></tr> </table>	<input type="checkbox"/>	<input type="checkbox"/>	<input type="checkbox"/>	<input checked="" type="checkbox"/>	<input checked="" type="checkbox"/>	<input checked="" type="checkbox"/>	J	F	M	A	M	J	<input checked="" type="checkbox"/>	<input checked="" type="checkbox"/>	<input type="checkbox"/>	<input type="checkbox"/>	<input type="checkbox"/>	<input type="checkbox"/>	J	A	S	O	N	D	 Hat keine besonderen Bodenansprüche, steht gerne sonnig bis halbschattig.
<input type="checkbox"/>	<input type="checkbox"/>	<input type="checkbox"/>	<input checked="" type="checkbox"/>	<input checked="" type="checkbox"/>	<input checked="" type="checkbox"/>																									
J	F	M	A	M	J																									
<input checked="" type="checkbox"/>	<input checked="" type="checkbox"/>	<input type="checkbox"/>	<input type="checkbox"/>	<input type="checkbox"/>	<input type="checkbox"/>																									
J	A	S	O	N	D																									
 <p>Gewöhnliche Stechpalme <i>Ilex aquifolium</i> BAUM</p>				 Garten	<table border="1"> <tr><td><input type="checkbox"/></td><td><input type="checkbox"/></td><td><input type="checkbox"/></td><td><input checked="" type="checkbox"/></td><td><input checked="" type="checkbox"/></td><td><input type="checkbox"/></td></tr> <tr><td>J</td><td>F</td><td>M</td><td>A</td><td>M</td><td>J</td></tr> <tr><td><input type="checkbox"/></td><td><input type="checkbox"/></td><td><input type="checkbox"/></td><td><input type="checkbox"/></td><td><input type="checkbox"/></td><td><input type="checkbox"/></td></tr> <tr><td>J</td><td>A</td><td>S</td><td>O</td><td>N</td><td>D</td></tr> </table>	<input type="checkbox"/>	<input type="checkbox"/>	<input type="checkbox"/>	<input checked="" type="checkbox"/>	<input checked="" type="checkbox"/>	<input type="checkbox"/>	J	F	M	A	M	J	<input type="checkbox"/>	<input type="checkbox"/>	<input type="checkbox"/>	<input type="checkbox"/>	<input type="checkbox"/>	<input type="checkbox"/>	J	A	S	O	N	D	 Gedeiht in humosen, feuchten Gartenböden besonders gut, verträgt sonnige und schattige Standorte.
<input type="checkbox"/>	<input type="checkbox"/>	<input type="checkbox"/>	<input checked="" type="checkbox"/>	<input checked="" type="checkbox"/>	<input type="checkbox"/>																									
J	F	M	A	M	J																									
<input type="checkbox"/>	<input type="checkbox"/>	<input type="checkbox"/>	<input type="checkbox"/>	<input type="checkbox"/>	<input type="checkbox"/>																									
J	A	S	O	N	D																									
 <p>Gewöhnliches Echtes Herzgespann Löwenschwanz <i>Leonurus cardiaca</i> STAUDE</p>				 Garten	<table border="1"> <tr><td><input type="checkbox"/></td><td><input type="checkbox"/></td><td><input type="checkbox"/></td><td><input type="checkbox"/></td><td><input type="checkbox"/></td><td><input checked="" type="checkbox"/></td></tr> <tr><td>J</td><td>F</td><td>M</td><td>A</td><td>M</td><td>J</td></tr> <tr><td><input type="checkbox"/></td><td><input type="checkbox"/></td><td><input checked="" type="checkbox"/></td><td><input type="checkbox"/></td><td><input type="checkbox"/></td><td><input type="checkbox"/></td></tr> <tr><td>J</td><td>A</td><td>S</td><td>O</td><td>N</td><td>D</td></tr> </table>	<input type="checkbox"/>	<input type="checkbox"/>	<input type="checkbox"/>	<input type="checkbox"/>	<input type="checkbox"/>	<input checked="" type="checkbox"/>	J	F	M	A	M	J	<input type="checkbox"/>	<input type="checkbox"/>	<input checked="" type="checkbox"/>	<input type="checkbox"/>	<input type="checkbox"/>	<input type="checkbox"/>	J	A	S	O	N	D	 Gedeiht vor allem auf stickstoffreichen Böden, gerne sonnig und mäßig feucht.
<input type="checkbox"/>	<input type="checkbox"/>	<input type="checkbox"/>	<input type="checkbox"/>	<input type="checkbox"/>	<input checked="" type="checkbox"/>																									
J	F	M	A	M	J																									
<input type="checkbox"/>	<input type="checkbox"/>	<input checked="" type="checkbox"/>	<input type="checkbox"/>	<input type="checkbox"/>	<input type="checkbox"/>																									
J	A	S	O	N	D																									
 <p>Gewöhnliches Sonnenröschen <i>Helianthemum nummularium</i> STAUDE</p>				 Garten	<table border="1"> <tr><td><input type="checkbox"/></td><td><input type="checkbox"/></td><td><input type="checkbox"/></td><td><input type="checkbox"/></td><td><input type="checkbox"/></td><td><input checked="" type="checkbox"/></td></tr> <tr><td>J</td><td>F</td><td>M</td><td>A</td><td>M</td><td>J</td></tr> <tr><td><input type="checkbox"/></td><td><input checked="" type="checkbox"/></td><td><input type="checkbox"/></td><td><input type="checkbox"/></td><td><input type="checkbox"/></td><td><input type="checkbox"/></td></tr> <tr><td>J</td><td>A</td><td>S</td><td>O</td><td>N</td><td>D</td></tr> </table>	<input type="checkbox"/>	<input type="checkbox"/>	<input type="checkbox"/>	<input type="checkbox"/>	<input type="checkbox"/>	<input checked="" type="checkbox"/>	J	F	M	A	M	J	<input type="checkbox"/>	<input checked="" type="checkbox"/>	<input type="checkbox"/>	<input type="checkbox"/>	<input type="checkbox"/>	<input type="checkbox"/>	J	A	S	O	N	D	 Gedeiht gut in durchlässiger, normaler Gartenerde. Liebt sonnige Plätze, ideal auch für Steingärten.
<input type="checkbox"/>	<input type="checkbox"/>	<input type="checkbox"/>	<input type="checkbox"/>	<input type="checkbox"/>	<input checked="" type="checkbox"/>																									
J	F	M	A	M	J																									
<input type="checkbox"/>	<input checked="" type="checkbox"/>	<input type="checkbox"/>	<input type="checkbox"/>	<input type="checkbox"/>	<input type="checkbox"/>																									
J	A	S	O	N	D																									
 <p>Glockenblume <i>Campanula spec.</i> STAUDE, MEHRJÄHRIG</p>				 Balkon, Garten, Wald	<table border="1"> <tr><td><input type="checkbox"/></td><td><input type="checkbox"/></td><td><input type="checkbox"/></td><td><input type="checkbox"/></td><td><input type="checkbox"/></td><td><input checked="" type="checkbox"/></td></tr> <tr><td>J</td><td>F</td><td>M</td><td>A</td><td>M</td><td>J</td></tr> <tr><td><input checked="" type="checkbox"/></td><td><input checked="" type="checkbox"/></td><td><input type="checkbox"/></td><td><input type="checkbox"/></td><td><input type="checkbox"/></td><td><input type="checkbox"/></td></tr> <tr><td>J</td><td>A</td><td>S</td><td>O</td><td>N</td><td>D</td></tr> </table>	<input type="checkbox"/>	<input type="checkbox"/>	<input type="checkbox"/>	<input type="checkbox"/>	<input type="checkbox"/>	<input checked="" type="checkbox"/>	J	F	M	A	M	J	<input checked="" type="checkbox"/>	<input checked="" type="checkbox"/>	<input type="checkbox"/>	<input type="checkbox"/>	<input type="checkbox"/>	<input type="checkbox"/>	J	A	S	O	N	D	 Auf Äckern, Wegen und in Gebüsch zu sehen, als Zierpflanze für Rabatten mit kalkhaltigem, lehmigem Boden geeignet.
<input type="checkbox"/>	<input type="checkbox"/>	<input type="checkbox"/>	<input type="checkbox"/>	<input type="checkbox"/>	<input checked="" type="checkbox"/>																									
J	F	M	A	M	J																									
<input checked="" type="checkbox"/>	<input checked="" type="checkbox"/>	<input type="checkbox"/>	<input type="checkbox"/>	<input type="checkbox"/>	<input type="checkbox"/>																									
J	A	S	O	N	D																									
 <p>Götterbaum <i>Ailanthus altissima</i> BAUM</p>				 Garten	<table border="1"> <tr><td><input type="checkbox"/></td><td><input type="checkbox"/></td><td><input type="checkbox"/></td><td><input type="checkbox"/></td><td><input type="checkbox"/></td><td><input checked="" type="checkbox"/></td></tr> <tr><td>J</td><td>F</td><td>M</td><td>A</td><td>M</td><td>J</td></tr> <tr><td><input checked="" type="checkbox"/></td><td><input type="checkbox"/></td><td><input type="checkbox"/></td><td><input type="checkbox"/></td><td><input type="checkbox"/></td><td><input type="checkbox"/></td></tr> <tr><td>J</td><td>A</td><td>S</td><td>O</td><td>N</td><td>D</td></tr> </table>	<input type="checkbox"/>	<input type="checkbox"/>	<input type="checkbox"/>	<input type="checkbox"/>	<input type="checkbox"/>	<input checked="" type="checkbox"/>	J	F	M	A	M	J	<input checked="" type="checkbox"/>	<input type="checkbox"/>	<input type="checkbox"/>	<input type="checkbox"/>	<input type="checkbox"/>	<input type="checkbox"/>	J	A	S	O	N	D	 Extrem anspruchsloser, salztoleranter und winterharter Baum, der in allen Gartenböden gedeiht.
<input type="checkbox"/>	<input type="checkbox"/>	<input type="checkbox"/>	<input type="checkbox"/>	<input type="checkbox"/>	<input checked="" type="checkbox"/>																									
J	F	M	A	M	J																									
<input checked="" type="checkbox"/>	<input type="checkbox"/>	<input type="checkbox"/>	<input type="checkbox"/>	<input type="checkbox"/>	<input type="checkbox"/>																									
J	A	S	O	N	D																									
 <p>Günsel <i>Ajuga reptans</i> STAUDE, MEHRJÄHRIG</p>				 Wald & Wiese	<table border="1"> <tr><td><input type="checkbox"/></td><td><input type="checkbox"/></td><td><input type="checkbox"/></td><td><input type="checkbox"/></td><td><input checked="" type="checkbox"/></td><td><input checked="" type="checkbox"/></td></tr> <tr><td>J</td><td>F</td><td>M</td><td>A</td><td>M</td><td>J</td></tr> <tr><td><input type="checkbox"/></td><td><input type="checkbox"/></td><td><input type="checkbox"/></td><td><input type="checkbox"/></td><td><input type="checkbox"/></td><td><input type="checkbox"/></td></tr> <tr><td>J</td><td>A</td><td>S</td><td>O</td><td>N</td><td>D</td></tr> </table>	<input type="checkbox"/>	<input type="checkbox"/>	<input type="checkbox"/>	<input type="checkbox"/>	<input checked="" type="checkbox"/>	<input checked="" type="checkbox"/>	J	F	M	A	M	J	<input type="checkbox"/>	<input type="checkbox"/>	<input type="checkbox"/>	<input type="checkbox"/>	<input type="checkbox"/>	<input type="checkbox"/>	J	A	S	O	N	D	 Wiesen, Gebüsche und Wälder sind seine bevorzugten Standorte. Dort ist er oft in Gruppen zu finden.
<input type="checkbox"/>	<input type="checkbox"/>	<input type="checkbox"/>	<input type="checkbox"/>	<input checked="" type="checkbox"/>	<input checked="" type="checkbox"/>																									
J	F	M	A	M	J																									
<input type="checkbox"/>	<input type="checkbox"/>	<input type="checkbox"/>	<input type="checkbox"/>	<input type="checkbox"/>	<input type="checkbox"/>																									
J	A	S	O	N	D																									
 <p>Hahnensporn-Weißdorn <i>Crataegus crus-galli</i> BAUM</p>				 Garten	<table border="1"> <tr><td><input type="checkbox"/></td><td><input type="checkbox"/></td><td><input type="checkbox"/></td><td><input type="checkbox"/></td><td><input checked="" type="checkbox"/></td><td><input checked="" type="checkbox"/></td></tr> <tr><td>J</td><td>F</td><td>M</td><td>A</td><td>M</td><td>J</td></tr> <tr><td><input type="checkbox"/></td><td><input type="checkbox"/></td><td><input type="checkbox"/></td><td><input type="checkbox"/></td><td><input type="checkbox"/></td><td><input type="checkbox"/></td></tr> <tr><td>J</td><td>A</td><td>S</td><td>O</td><td>N</td><td>D</td></tr> </table>	<input type="checkbox"/>	<input type="checkbox"/>	<input type="checkbox"/>	<input type="checkbox"/>	<input checked="" type="checkbox"/>	<input checked="" type="checkbox"/>	J	F	M	A	M	J	<input type="checkbox"/>	<input type="checkbox"/>	<input type="checkbox"/>	<input type="checkbox"/>	<input type="checkbox"/>	<input type="checkbox"/>	J	A	S	O	N	D	 Tiefgründige, humose Böden werden bevorzugt, sind aber nicht zwingend, gedeiht in trockenen bis feuchten Gartenböden.
<input type="checkbox"/>	<input type="checkbox"/>	<input type="checkbox"/>	<input type="checkbox"/>	<input checked="" type="checkbox"/>	<input checked="" type="checkbox"/>																									
J	F	M	A	M	J																									
<input type="checkbox"/>	<input type="checkbox"/>	<input type="checkbox"/>	<input type="checkbox"/>	<input type="checkbox"/>	<input type="checkbox"/>																									
J	A	S	O	N	D																									
 <p>Haselnuss <i>Corylus avellana</i> STRAUCH</p>				 Garten, Wald & Wiese	<table border="1"> <tr><td><input checked="" type="checkbox"/></td><td><input checked="" type="checkbox"/></td><td><input checked="" type="checkbox"/></td><td><input checked="" type="checkbox"/></td><td><input type="checkbox"/></td><td><input type="checkbox"/></td></tr> <tr><td>J</td><td>F</td><td>M</td><td>A</td><td>M</td><td>J</td></tr> <tr><td><input type="checkbox"/></td><td><input type="checkbox"/></td><td><input type="checkbox"/></td><td><input type="checkbox"/></td><td><input type="checkbox"/></td><td><input type="checkbox"/></td></tr> <tr><td>J</td><td>A</td><td>S</td><td>O</td><td>N</td><td>D</td></tr> </table>	<input checked="" type="checkbox"/>	<input checked="" type="checkbox"/>	<input checked="" type="checkbox"/>	<input checked="" type="checkbox"/>	<input type="checkbox"/>	<input type="checkbox"/>	J	F	M	A	M	J	<input type="checkbox"/>	<input type="checkbox"/>	<input type="checkbox"/>	<input type="checkbox"/>	<input type="checkbox"/>	<input type="checkbox"/>	J	A	S	O	N	D	 Wächst in lichten Laubmischwäldern und Gebüsch, dient als Bodenbefestiger, braucht nährstoffreichen, lehmigen Boden.
<input checked="" type="checkbox"/>	<input checked="" type="checkbox"/>	<input checked="" type="checkbox"/>	<input checked="" type="checkbox"/>	<input type="checkbox"/>	<input type="checkbox"/>																									
J	F	M	A	M	J																									
<input type="checkbox"/>	<input type="checkbox"/>	<input type="checkbox"/>	<input type="checkbox"/>	<input type="checkbox"/>	<input type="checkbox"/>																									
J	A	S	O	N	D																									















































	Bienenfreundlichkeit	Pollen	Nektar	Licht / Standort	Blütenzeitraum	Hinweis																		
 <p>Heckenkirsche Geißblatt <i>Lonicera xylosteum</i> STRAUCH</p>				 Garten, Wald & Wiese	<table border="1"> <tr><td>J</td><td>F</td><td>M</td><td>A</td><td>M</td><td>J</td></tr> <tr><td>□</td><td>□</td><td>□</td><td>□</td><td>□</td><td>□</td></tr> <tr><td>J</td><td>A</td><td>S</td><td>O</td><td>N</td><td>D</td></tr> </table>	J	F	M	A	M	J	□	□	□	□	□	□	J	A	S	O	N	D	 Gedeiht an Waldsäumen, in Hecken und Schutzpflanzungen, ist anpassungsfähig und liebt nährstoffreichen Boden.
J	F	M	A	M	J																			
□	□	□	□	□	□																			
J	A	S	O	N	D																			
 <p>Herbstzeitlose <i>Colchicum autumnale</i> STAUDE, MEHRJÄHRIG</p>			 Garten	<table border="1"> <tr><td>J</td><td>F</td><td>M</td><td>A</td><td>M</td><td>J</td></tr> <tr><td>□</td><td>□</td><td>□</td><td>□</td><td>□</td><td>□</td></tr> <tr><td>J</td><td>A</td><td>S</td><td>O</td><td>N</td><td>D</td></tr> </table>	J	F	M	A	M	J	□	□	□	□	□	□	J	A	S	O	N	D	 Auf Wiesen, in Steingärten und auf Rasenflächen zu finden, benötigt feuchten, humosen, sandig-lehmigen Boden. Giftig!	
J	F	M	A	M	J																			
□	□	□	□	□	□																			
J	A	S	O	N	D																			
 <p>Himbeere <i>Rubus idaeus</i> STRAUCH</p>			 Garten, Wald & Wiese	<table border="1"> <tr><td>J</td><td>F</td><td>M</td><td>A</td><td>M</td><td>J</td></tr> <tr><td>□</td><td>□</td><td>□</td><td>□</td><td>□</td><td>□</td></tr> <tr><td>J</td><td>A</td><td>S</td><td>O</td><td>N</td><td>D</td></tr> </table>	J	F	M	A	M	J	□	□	□	□	□	□	J	A	S	O	N	D	 Ist auf Waldlichtungen und in Gärten zu Hause, schätzt feuchte, nährstoffreiche Böden.	
J	F	M	A	M	J																			
□	□	□	□	□	□																			
J	A	S	O	N	D																			
 <p>Himmelsleiter Sperrkraut <i>Polemonium caeruleum</i> STAUDE, MEHRJÄHRIG</p>			 Garten, Wald & Wiese	<table border="1"> <tr><td>J</td><td>F</td><td>M</td><td>A</td><td>M</td><td>J</td></tr> <tr><td>□</td><td>□</td><td>□</td><td>□</td><td>□</td><td>□</td></tr> <tr><td>J</td><td>A</td><td>S</td><td>O</td><td>N</td><td>D</td></tr> </table>	J	F	M	A	M	J	□	□	□	□	□	□	J	A	S	O	N	D	 Lichte Wälder und Gebüsche, Zierpflanze für gemischte Rabatten, bevorzugt durchlässigen, sandig-lehmigen Boden.	
J	F	M	A	M	J																			
□	□	□	□	□	□																			
J	A	S	O	N	D																			
 <p>Hornklee <i>Lotus corniculatus</i> STAUDE, MEHRJÄHRIG</p>			 Wald & Wiese	<table border="1"> <tr><td>J</td><td>F</td><td>M</td><td>A</td><td>M</td><td>J</td></tr> <tr><td>□</td><td>□</td><td>□</td><td>□</td><td>□</td><td>□</td></tr> <tr><td>J</td><td>A</td><td>S</td><td>O</td><td>N</td><td>D</td></tr> </table>	J	F	M	A	M	J	□	□	□	□	□	□	J	A	S	O	N	D	 Auf Wiesen und an Wegrändern zu finden, liebt kalkhaltige, lehmige Böden. Dient als Stickstoffsammler.	
J	F	M	A	M	J																			
□	□	□	□	□	□																			
J	A	S	O	N	D																			
 <p>Hufplattich <i>Tussilago farfara</i> STAUDE</p>			 Wald & Wiese	<table border="1"> <tr><td>J</td><td>F</td><td>M</td><td>A</td><td>M</td><td>J</td></tr> <tr><td>□</td><td>□</td><td>□</td><td>□</td><td>□</td><td>□</td></tr> <tr><td>J</td><td>A</td><td>S</td><td>O</td><td>N</td><td>D</td></tr> </table>	J	F	M	A	M	J	□	□	□	□	□	□	J	A	S	O	N	D	 An Ufern, Wegen und Dämmen zu Hause, mag kalkhaltigen, humusarmen, feuchten Boden.	
J	F	M	A	M	J																			
□	□	□	□	□	□																			
J	A	S	O	N	D																			
 <p>Johannisbeere <i>Ribes spec.</i> STRAUCH</p>			 Garten	<table border="1"> <tr><td>J</td><td>F</td><td>M</td><td>A</td><td>M</td><td>J</td></tr> <tr><td>□</td><td>□</td><td>□</td><td>□</td><td>□</td><td>□</td></tr> <tr><td>J</td><td>A</td><td>S</td><td>O</td><td>N</td><td>D</td></tr> </table>	J	F	M	A	M	J	□	□	□	□	□	□	J	A	S	O	N	D	 Zier- und Obstgehölz in Gärten und Grünanlagen, bevorzugt nicht zu trockenen Böden.	
J	F	M	A	M	J																			
□	□	□	□	□	□																			
J	A	S	O	N	D																			
 <p>Kapuzinerkresse <i>Tropaeolum majus</i> SOMMERBLUME, EINJÄHRIG</p>			 Balkon, Garten	<table border="1"> <tr><td>J</td><td>F</td><td>M</td><td>A</td><td>M</td><td>J</td></tr> <tr><td>□</td><td>□</td><td>□</td><td>□</td><td>□</td><td>□</td></tr> <tr><td>J</td><td>A</td><td>S</td><td>O</td><td>N</td><td>D</td></tr> </table>	J	F	M	A	M	J	□	□	□	□	□	□	J	A	S	O	N	D	 Zielt Spaliere, Zäune und Blumenrabatten, braucht humosen, frischen Boden.	
J	F	M	A	M	J																			
□	□	□	□	□	□																			
J	A	S	O	N	D																			
 <p>Kartoffelrose <i>Rosa rugosa</i> STRAUCH</p>			 Garten	<table border="1"> <tr><td>J</td><td>F</td><td>M</td><td>A</td><td>M</td><td>J</td></tr> <tr><td>□</td><td>□</td><td>□</td><td>□</td><td>□</td><td>□</td></tr> <tr><td>J</td><td>A</td><td>S</td><td>O</td><td>N</td><td>D</td></tr> </table>	J	F	M	A	M	J	□	□	□	□	□	□	J	A	S	O	N	D	 Kommt mit allen Gartenböden gut zurecht, bevorzugt sonnige bis maximal halbschattige Standorte. Als Hangbefestigung ideal einsetzbar!	
J	F	M	A	M	J																			
□	□	□	□	□	□																			
J	A	S	O	N	D																			























































	Bienenfreundlichkeit	Pollen	Nektar	Licht / Standort	Blütenzeitraum	Hinweis																								
 <p>Kastanie <i>Aesculus spec.</i> BAUM</p>				 Wald	<table border="1"> <tr><td><input type="checkbox"/></td><td><input type="checkbox"/></td><td><input type="checkbox"/></td><td><input checked="" type="checkbox"/></td><td><input checked="" type="checkbox"/></td><td><input type="checkbox"/></td></tr> <tr><td>J</td><td>F</td><td>M</td><td>A</td><td>M</td><td>J</td></tr> <tr><td><input type="checkbox"/></td><td><input type="checkbox"/></td><td><input type="checkbox"/></td><td><input type="checkbox"/></td><td><input type="checkbox"/></td><td><input type="checkbox"/></td></tr> <tr><td>J</td><td>A</td><td>S</td><td>O</td><td>N</td><td>D</td></tr> </table>	<input type="checkbox"/>	<input type="checkbox"/>	<input type="checkbox"/>	<input checked="" type="checkbox"/>	<input checked="" type="checkbox"/>	<input type="checkbox"/>	J	F	M	A	M	J	<input type="checkbox"/>	<input type="checkbox"/>	<input type="checkbox"/>	<input type="checkbox"/>	<input type="checkbox"/>	<input type="checkbox"/>	J	A	S	O	N	D	 In Mischwäldern, als Alleen und in Parks, braucht nährstoffreichen Boden.
<input type="checkbox"/>	<input type="checkbox"/>	<input type="checkbox"/>	<input checked="" type="checkbox"/>	<input checked="" type="checkbox"/>	<input type="checkbox"/>																									
J	F	M	A	M	J																									
<input type="checkbox"/>	<input type="checkbox"/>	<input type="checkbox"/>	<input type="checkbox"/>	<input type="checkbox"/>	<input type="checkbox"/>																									
J	A	S	O	N	D																									
 <p>Katzenminze <i>Nepeta spec.</i> STAUDE, MEHRJÄHRIG</p>			 Balkon, Garten, Wald & Wiese		<table border="1"> <tr><td><input type="checkbox"/></td><td><input type="checkbox"/></td><td><input type="checkbox"/></td><td><input type="checkbox"/></td><td><input checked="" type="checkbox"/></td><td><input checked="" type="checkbox"/></td></tr> <tr><td>J</td><td>F</td><td>M</td><td>A</td><td>M</td><td>J</td></tr> <tr><td><input checked="" type="checkbox"/></td><td><input checked="" type="checkbox"/></td><td><input type="checkbox"/></td><td><input type="checkbox"/></td><td><input type="checkbox"/></td><td><input type="checkbox"/></td></tr> <tr><td>J</td><td>A</td><td>S</td><td>O</td><td>N</td><td>D</td></tr> </table>	<input type="checkbox"/>	<input type="checkbox"/>	<input type="checkbox"/>	<input type="checkbox"/>	<input checked="" type="checkbox"/>	<input checked="" type="checkbox"/>	J	F	M	A	M	J	<input checked="" type="checkbox"/>	<input checked="" type="checkbox"/>	<input type="checkbox"/>	<input type="checkbox"/>	<input type="checkbox"/>	<input type="checkbox"/>	J	A	S	O	N	D	 Wächst verwildert an Straßenrändern und eignet sich für Beete, liebt nährstoffreichen, sandig-lehmigen Boden.
<input type="checkbox"/>	<input type="checkbox"/>	<input type="checkbox"/>	<input type="checkbox"/>	<input checked="" type="checkbox"/>	<input checked="" type="checkbox"/>																									
J	F	M	A	M	J																									
<input checked="" type="checkbox"/>	<input checked="" type="checkbox"/>	<input type="checkbox"/>	<input type="checkbox"/>	<input type="checkbox"/>	<input type="checkbox"/>																									
J	A	S	O	N	D																									
 <p>Kirsche <i>Prunus spec.</i> BAUM</p>			 Garten, Wald		<table border="1"> <tr><td><input type="checkbox"/></td><td><input type="checkbox"/></td><td><input type="checkbox"/></td><td><input checked="" type="checkbox"/></td><td><input type="checkbox"/></td><td><input type="checkbox"/></td></tr> <tr><td>J</td><td>F</td><td>M</td><td>A</td><td>M</td><td>J</td></tr> <tr><td><input type="checkbox"/></td><td><input type="checkbox"/></td><td><input type="checkbox"/></td><td><input type="checkbox"/></td><td><input type="checkbox"/></td><td><input type="checkbox"/></td></tr> <tr><td>J</td><td>A</td><td>S</td><td>O</td><td>N</td><td>D</td></tr> </table>	<input type="checkbox"/>	<input type="checkbox"/>	<input type="checkbox"/>	<input checked="" type="checkbox"/>	<input type="checkbox"/>	<input type="checkbox"/>	J	F	M	A	M	J	<input type="checkbox"/>	<input type="checkbox"/>	<input type="checkbox"/>	<input type="checkbox"/>	<input type="checkbox"/>	<input type="checkbox"/>	J	A	S	O	N	D	 Wächst in Obstgärten, bevorzugt nährstoffreiche, sandige Lehm Böden.
<input type="checkbox"/>	<input type="checkbox"/>	<input type="checkbox"/>	<input checked="" type="checkbox"/>	<input type="checkbox"/>	<input type="checkbox"/>																									
J	F	M	A	M	J																									
<input type="checkbox"/>	<input type="checkbox"/>	<input type="checkbox"/>	<input type="checkbox"/>	<input type="checkbox"/>	<input type="checkbox"/>																									
J	A	S	O	N	D																									
 <p>Klee <i>Trifolium spec.</i> STAUDE, MEHRJÄHRIG</p>			 Wiese		<table border="1"> <tr><td><input type="checkbox"/></td><td><input type="checkbox"/></td><td><input type="checkbox"/></td><td><input type="checkbox"/></td><td><input checked="" type="checkbox"/></td><td><input checked="" type="checkbox"/></td></tr> <tr><td>J</td><td>F</td><td>M</td><td>A</td><td>M</td><td>J</td></tr> <tr><td><input checked="" type="checkbox"/></td><td><input checked="" type="checkbox"/></td><td><input checked="" type="checkbox"/></td><td><input type="checkbox"/></td><td><input type="checkbox"/></td><td><input type="checkbox"/></td></tr> <tr><td>J</td><td>A</td><td>S</td><td>O</td><td>N</td><td>D</td></tr> </table>	<input type="checkbox"/>	<input type="checkbox"/>	<input type="checkbox"/>	<input type="checkbox"/>	<input checked="" type="checkbox"/>	<input checked="" type="checkbox"/>	J	F	M	A	M	J	<input checked="" type="checkbox"/>	<input checked="" type="checkbox"/>	<input checked="" type="checkbox"/>	<input type="checkbox"/>	<input type="checkbox"/>	<input type="checkbox"/>	J	A	S	O	N	D	 Auf Wiesen und an Wegrändern zu finden, Feldfutter, liebt nährstoff- und kalkreichen Lehm Boden.
<input type="checkbox"/>	<input type="checkbox"/>	<input type="checkbox"/>	<input type="checkbox"/>	<input checked="" type="checkbox"/>	<input checked="" type="checkbox"/>																									
J	F	M	A	M	J																									
<input checked="" type="checkbox"/>	<input checked="" type="checkbox"/>	<input checked="" type="checkbox"/>	<input type="checkbox"/>	<input type="checkbox"/>	<input type="checkbox"/>																									
J	A	S	O	N	D																									
 <p>Koriander Asiatische Petersilie <i>Coriandrum sativum</i> WÜRZKRAUT, EINJÄHRIG</p>			 Balkon, Garten		<table border="1"> <tr><td><input type="checkbox"/></td><td><input type="checkbox"/></td><td><input type="checkbox"/></td><td><input type="checkbox"/></td><td><input type="checkbox"/></td><td><input checked="" type="checkbox"/></td></tr> <tr><td>J</td><td>F</td><td>M</td><td>A</td><td>M</td><td>J</td></tr> <tr><td><input checked="" type="checkbox"/></td><td><input type="checkbox"/></td><td><input type="checkbox"/></td><td><input type="checkbox"/></td><td><input type="checkbox"/></td><td><input type="checkbox"/></td></tr> <tr><td>J</td><td>A</td><td>S</td><td>O</td><td>N</td><td>D</td></tr> </table>	<input type="checkbox"/>	<input type="checkbox"/>	<input type="checkbox"/>	<input type="checkbox"/>	<input type="checkbox"/>	<input checked="" type="checkbox"/>	J	F	M	A	M	J	<input checked="" type="checkbox"/>	<input type="checkbox"/>	<input type="checkbox"/>	<input type="checkbox"/>	<input type="checkbox"/>	<input type="checkbox"/>	J	A	S	O	N	D	 Für den Garten und Kräuterbeete, nährstoff- und humusreicher, kalkhaltiger Boden bevorzugt, verträgt keine Staunässe.
<input type="checkbox"/>	<input type="checkbox"/>	<input type="checkbox"/>	<input type="checkbox"/>	<input type="checkbox"/>	<input checked="" type="checkbox"/>																									
J	F	M	A	M	J																									
<input checked="" type="checkbox"/>	<input type="checkbox"/>	<input type="checkbox"/>	<input type="checkbox"/>	<input type="checkbox"/>	<input type="checkbox"/>																									
J	A	S	O	N	D																									
 <p>Kornblume <i>Centaurea cyanus</i> SOMMERBLUME, EINJÄHRIG</p>			 Balkon, Garten, Wiese, Feld		<table border="1"> <tr><td><input type="checkbox"/></td><td><input type="checkbox"/></td><td><input type="checkbox"/></td><td><input type="checkbox"/></td><td><input type="checkbox"/></td><td><input checked="" type="checkbox"/></td></tr> <tr><td>J</td><td>F</td><td>M</td><td>A</td><td>M</td><td>J</td></tr> <tr><td><input checked="" type="checkbox"/></td><td><input checked="" type="checkbox"/></td><td><input checked="" type="checkbox"/></td><td><input type="checkbox"/></td><td><input type="checkbox"/></td><td><input type="checkbox"/></td></tr> <tr><td>J</td><td>A</td><td>S</td><td>O</td><td>N</td><td>D</td></tr> </table>	<input type="checkbox"/>	<input type="checkbox"/>	<input type="checkbox"/>	<input type="checkbox"/>	<input type="checkbox"/>	<input checked="" type="checkbox"/>	J	F	M	A	M	J	<input checked="" type="checkbox"/>	<input checked="" type="checkbox"/>	<input checked="" type="checkbox"/>	<input type="checkbox"/>	<input type="checkbox"/>	<input type="checkbox"/>	J	A	S	O	N	D	 Häufig an Ackerrändern, Zierpflanze für gemischte Rabatten, schätzt lehmigen Boden.
<input type="checkbox"/>	<input type="checkbox"/>	<input type="checkbox"/>	<input type="checkbox"/>	<input type="checkbox"/>	<input checked="" type="checkbox"/>																									
J	F	M	A	M	J																									
<input checked="" type="checkbox"/>	<input checked="" type="checkbox"/>	<input checked="" type="checkbox"/>	<input type="checkbox"/>	<input type="checkbox"/>	<input type="checkbox"/>																									
J	A	S	O	N	D																									
 <p>Kornelkirsche Gelber Hartriegel <i>Cornus mas</i> STRAUCH, MEHRJÄHRIG</p>			 Garten, Wald		<table border="1"> <tr><td><input type="checkbox"/></td><td><input type="checkbox"/></td><td><input checked="" type="checkbox"/></td><td><input checked="" type="checkbox"/></td><td><input type="checkbox"/></td><td><input type="checkbox"/></td></tr> <tr><td>J</td><td>F</td><td>M</td><td>A</td><td>M</td><td>J</td></tr> <tr><td><input type="checkbox"/></td><td><input type="checkbox"/></td><td><input type="checkbox"/></td><td><input type="checkbox"/></td><td><input type="checkbox"/></td><td><input type="checkbox"/></td></tr> <tr><td>J</td><td>A</td><td>S</td><td>O</td><td>N</td><td>D</td></tr> </table>	<input type="checkbox"/>	<input type="checkbox"/>	<input checked="" type="checkbox"/>	<input checked="" type="checkbox"/>	<input type="checkbox"/>	<input type="checkbox"/>	J	F	M	A	M	J	<input type="checkbox"/>	<input type="checkbox"/>	<input type="checkbox"/>	<input type="checkbox"/>	<input type="checkbox"/>	<input type="checkbox"/>	J	A	S	O	N	D	 Lichte Wälder und Hecken, Vogelschutzgehölz, liebt lehmigen, kalkhaltigen Boden.
<input type="checkbox"/>	<input type="checkbox"/>	<input checked="" type="checkbox"/>	<input checked="" type="checkbox"/>	<input type="checkbox"/>	<input type="checkbox"/>																									
J	F	M	A	M	J																									
<input type="checkbox"/>	<input type="checkbox"/>	<input type="checkbox"/>	<input type="checkbox"/>	<input type="checkbox"/>	<input type="checkbox"/>																									
J	A	S	O	N	D																									
 <p>Krokus Safran <i>Crocus vernus</i> STAUDE</p>			 Balkon, Garten, Wald & Wiese		<table border="1"> <tr><td><input type="checkbox"/></td><td><input type="checkbox"/></td><td><input checked="" type="checkbox"/></td><td><input checked="" type="checkbox"/></td><td><input type="checkbox"/></td><td><input type="checkbox"/></td></tr> <tr><td>J</td><td>F</td><td>M</td><td>A</td><td>M</td><td>J</td></tr> <tr><td><input type="checkbox"/></td><td><input type="checkbox"/></td><td><input type="checkbox"/></td><td><input type="checkbox"/></td><td><input type="checkbox"/></td><td><input type="checkbox"/></td></tr> <tr><td>J</td><td>A</td><td>S</td><td>O</td><td>N</td><td>D</td></tr> </table>	<input type="checkbox"/>	<input type="checkbox"/>	<input checked="" type="checkbox"/>	<input checked="" type="checkbox"/>	<input type="checkbox"/>	<input type="checkbox"/>	J	F	M	A	M	J	<input type="checkbox"/>	<input type="checkbox"/>	<input type="checkbox"/>	<input type="checkbox"/>	<input type="checkbox"/>	<input type="checkbox"/>	J	A	S	O	N	D	 Verwildert auf Bergwiesen anzutreffen, kultiviert in Steingärten und auf Rasenflächen, mag humosen, sandig-lehmigen Boden.
<input type="checkbox"/>	<input type="checkbox"/>	<input checked="" type="checkbox"/>	<input checked="" type="checkbox"/>	<input type="checkbox"/>	<input type="checkbox"/>																									
J	F	M	A	M	J																									
<input type="checkbox"/>	<input type="checkbox"/>	<input type="checkbox"/>	<input type="checkbox"/>	<input type="checkbox"/>	<input type="checkbox"/>																									
J	A	S	O	N	D																									
 <p>Küchenschelle Kuhschelle <i>Pulsatilla vulgaris</i> STAUDE</p>			 Garten, Wald & Wiese		<table border="1"> <tr><td><input type="checkbox"/></td><td><input type="checkbox"/></td><td><input checked="" type="checkbox"/></td><td><input checked="" type="checkbox"/></td><td><input type="checkbox"/></td><td><input type="checkbox"/></td></tr> <tr><td>J</td><td>F</td><td>M</td><td>A</td><td>M</td><td>J</td></tr> <tr><td><input type="checkbox"/></td><td><input type="checkbox"/></td><td><input type="checkbox"/></td><td><input type="checkbox"/></td><td><input type="checkbox"/></td><td><input type="checkbox"/></td></tr> <tr><td>J</td><td>A</td><td>S</td><td>O</td><td>N</td><td>D</td></tr> </table>	<input type="checkbox"/>	<input type="checkbox"/>	<input checked="" type="checkbox"/>	<input checked="" type="checkbox"/>	<input type="checkbox"/>	<input type="checkbox"/>	J	F	M	A	M	J	<input type="checkbox"/>	<input type="checkbox"/>	<input type="checkbox"/>	<input type="checkbox"/>	<input type="checkbox"/>	<input type="checkbox"/>	J	A	S	O	N	D	 Wächst in lichten Kiefernwäldern, auf mageren Trockenrasen und in Steingärten, braucht basenreiche Sandböden. Giftig!
<input type="checkbox"/>	<input type="checkbox"/>	<input checked="" type="checkbox"/>	<input checked="" type="checkbox"/>	<input type="checkbox"/>	<input type="checkbox"/>																									
J	F	M	A	M	J																									
<input type="checkbox"/>	<input type="checkbox"/>	<input type="checkbox"/>	<input type="checkbox"/>	<input type="checkbox"/>	<input type="checkbox"/>																									
J	A	S	O	N	D																									















































	Bienenfreundlichkeit	Pollen	Nektar	Licht / Standort	Blütenzeitraum	Hinweis
 <p>Kugeldistel Honigdistel <i>Echinops ritro</i> STAUDE</p>				 Garten	<input type="checkbox"/> J <input type="checkbox"/> F <input type="checkbox"/> M <input type="checkbox"/> A <input type="checkbox"/> M <input type="checkbox"/> J <input checked="" type="checkbox"/> J <input checked="" type="checkbox"/> A <input type="checkbox"/> S <input type="checkbox"/> O <input type="checkbox"/> N <input type="checkbox"/> D	 Geeignet für naturnahe Beet- und Staudenpflanzungen, gern auf sandig-lehmigen, kalkhaltigen Böden.
 <p>Kulturobstbäume <i>Malus spec.</i> BAUM</p>				 Garten	<input type="checkbox"/> J <input type="checkbox"/> F <input type="checkbox"/> M <input checked="" type="checkbox"/> A <input checked="" type="checkbox"/> M <input type="checkbox"/> J <input type="checkbox"/> J <input type="checkbox"/> A <input type="checkbox"/> S <input type="checkbox"/> O <input type="checkbox"/> N <input type="checkbox"/> D	 Fühlt sich wohl in allen nährstoffreichen, humosen Böden, liebt Sonne.
 <p>Lavendel <i>Lavandula angustifolia</i> STRAUCH</p>				 Balkon, Garten	<input type="checkbox"/> J <input type="checkbox"/> F <input type="checkbox"/> M <input type="checkbox"/> A <input type="checkbox"/> M <input type="checkbox"/> J <input checked="" type="checkbox"/> J <input checked="" type="checkbox"/> A <input type="checkbox"/> S <input type="checkbox"/> O <input type="checkbox"/> N <input type="checkbox"/> D	 Zierpflanze für Staudenrabatten und Steingärten, kalkhaltiger, trockener, lehmiger Boden erwünscht.
 <p>Leinkraut Löwenmaul <i>Linaria</i> STAUDE</p>				 Wald & Wiese	<input type="checkbox"/> J <input type="checkbox"/> F <input type="checkbox"/> M <input type="checkbox"/> A <input type="checkbox"/> M <input checked="" type="checkbox"/> J <input checked="" type="checkbox"/> J <input checked="" type="checkbox"/> A <input checked="" type="checkbox"/> S <input type="checkbox"/> O <input type="checkbox"/> N <input type="checkbox"/> D	 Wild an Bahndämmen, auf Äckern und Ödflächen, an Straßenrändern, mag Lehm-, Sand- und Steinboden.
 <p>Lilie <i>Lilium</i> STAUDE</p>				 Garten	<input type="checkbox"/> J <input type="checkbox"/> F <input type="checkbox"/> M <input type="checkbox"/> A <input type="checkbox"/> M <input checked="" type="checkbox"/> J <input checked="" type="checkbox"/> J <input checked="" type="checkbox"/> A <input checked="" type="checkbox"/> S <input type="checkbox"/> O <input type="checkbox"/> N <input type="checkbox"/> D	 Für gemischte Beete und Rabatten, liebt durchlässigen, nährstoffreichen und lehmigen Sandboden.
 <p>Linde <i>Tilia spec.</i> BAUM</p>				 Wald	<input type="checkbox"/> J <input type="checkbox"/> F <input type="checkbox"/> M <input type="checkbox"/> A <input type="checkbox"/> M <input checked="" type="checkbox"/> J <input checked="" type="checkbox"/> J <input checked="" type="checkbox"/> A <input type="checkbox"/> S <input type="checkbox"/> O <input type="checkbox"/> N <input type="checkbox"/> D	 Laubmischwälder, Straßen und Alleen, Parks und Plätze sind ihre Orte, liebt frische, tiefgründige, lehmige Böden.
 <p>Löwenzahn Pustelblume <i>Taraxacum sectio ruderale</i> STAUDE</p>				 Wald & Wiese	<input type="checkbox"/> J <input type="checkbox"/> F <input type="checkbox"/> M <input checked="" type="checkbox"/> A <input checked="" type="checkbox"/> M <input checked="" type="checkbox"/> J <input type="checkbox"/> J <input type="checkbox"/> A <input type="checkbox"/> S <input type="checkbox"/> O <input type="checkbox"/> N <input type="checkbox"/> D	 Auf Wiesen, Weiden und an Wegrändern zu finden, gern nährstoffreiche, tiefgründige Böden.
 <p>Mandelbäumchen <i>Prunus triloba</i> BAUM</p>				 Garten	<input type="checkbox"/> J <input type="checkbox"/> F <input type="checkbox"/> M <input checked="" type="checkbox"/> A <input checked="" type="checkbox"/> M <input type="checkbox"/> J <input type="checkbox"/> J <input type="checkbox"/> A <input type="checkbox"/> S <input type="checkbox"/> O <input type="checkbox"/> N <input type="checkbox"/> D	 Braucht einen geschützten Platz im Garten und ist ansonsten anspruchslos.
 <p>Margherite <i>Chrysanthemum macrophyllum</i> STAUDE, MEHRJÄHRIG</p>				 Balkon, Garten, Wiese	<input type="checkbox"/> J <input type="checkbox"/> F <input type="checkbox"/> M <input type="checkbox"/> A <input type="checkbox"/> M <input checked="" type="checkbox"/> J <input checked="" type="checkbox"/> J <input checked="" type="checkbox"/> A <input type="checkbox"/> S <input type="checkbox"/> O <input type="checkbox"/> N <input type="checkbox"/> D	 Auf Wiesen und Weiden, veredelt in Gärten, verträgt Böden aller Art, allerdings nur wenig Nässe.































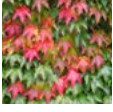













	Bienenfreundlichkeit	Pollen	Nektar	Licht / Standort	Blütenzeitraum	Hinweis																								
 <p>Mauerpfeffer <i>Sedum spec.</i> STAUDE, MEHRJÄHRIG</p>				 Garten	<table border="1"> <tr><td><input type="checkbox"/></td><td><input type="checkbox"/></td><td><input type="checkbox"/></td><td><input type="checkbox"/></td><td><input type="checkbox"/></td><td><input checked="" type="checkbox"/></td></tr> <tr><td>J</td><td>F</td><td>M</td><td>A</td><td>M</td><td>J</td></tr> <tr><td><input checked="" type="checkbox"/></td><td><input checked="" type="checkbox"/></td><td><input type="checkbox"/></td><td><input type="checkbox"/></td><td><input type="checkbox"/></td><td><input type="checkbox"/></td></tr> <tr><td>J</td><td>A</td><td>S</td><td>O</td><td>N</td><td>D</td></tr> </table>	<input type="checkbox"/>	<input type="checkbox"/>	<input type="checkbox"/>	<input type="checkbox"/>	<input type="checkbox"/>	<input checked="" type="checkbox"/>	J	F	M	A	M	J	<input checked="" type="checkbox"/>	<input checked="" type="checkbox"/>	<input type="checkbox"/>	<input type="checkbox"/>	<input type="checkbox"/>	<input type="checkbox"/>	J	A	S	O	N	D	 Pionier auf Felsen, Mauern, Kiesdächern und Trockenrasen, mag trockene, nährstoffarme Standorte.
<input type="checkbox"/>	<input type="checkbox"/>	<input type="checkbox"/>	<input type="checkbox"/>	<input type="checkbox"/>	<input checked="" type="checkbox"/>																									
J	F	M	A	M	J																									
<input checked="" type="checkbox"/>	<input checked="" type="checkbox"/>	<input type="checkbox"/>	<input type="checkbox"/>	<input type="checkbox"/>	<input type="checkbox"/>																									
J	A	S	O	N	D																									
 <p>Mittelmeer-Feuerdorn <i>Pyracantha coccinea</i> STRAUCH</p>			 Garten	<table border="1"> <tr><td><input type="checkbox"/></td><td><input type="checkbox"/></td><td><input type="checkbox"/></td><td><input type="checkbox"/></td><td><input checked="" type="checkbox"/></td><td><input checked="" type="checkbox"/></td></tr> <tr><td>J</td><td>F</td><td>M</td><td>A</td><td>M</td><td>J</td></tr> <tr><td><input type="checkbox"/></td><td><input type="checkbox"/></td><td><input type="checkbox"/></td><td><input type="checkbox"/></td><td><input type="checkbox"/></td><td><input type="checkbox"/></td></tr> <tr><td>J</td><td>A</td><td>S</td><td>O</td><td>N</td><td>D</td></tr> </table>	<input type="checkbox"/>	<input type="checkbox"/>	<input type="checkbox"/>	<input type="checkbox"/>	<input checked="" type="checkbox"/>	<input checked="" type="checkbox"/>	J	F	M	A	M	J	<input type="checkbox"/>	<input type="checkbox"/>	<input type="checkbox"/>	<input type="checkbox"/>	<input type="checkbox"/>	<input type="checkbox"/>	J	A	S	O	N	D	 Wächst in allen Gartenböden sehr gut, ist sehr schnittverträglich und kann vollsonnig bis halbschattig stehen.	
<input type="checkbox"/>	<input type="checkbox"/>	<input type="checkbox"/>	<input type="checkbox"/>	<input checked="" type="checkbox"/>	<input checked="" type="checkbox"/>																									
J	F	M	A	M	J																									
<input type="checkbox"/>	<input type="checkbox"/>	<input type="checkbox"/>	<input type="checkbox"/>	<input type="checkbox"/>	<input type="checkbox"/>																									
J	A	S	O	N	D																									
 <p>Mohn <i>Papaver spec.</i> STAUDE, MEHRJÄHRIG</p>			 Balkon, Garten, Wiese	<table border="1"> <tr><td><input type="checkbox"/></td><td><input type="checkbox"/></td><td><input type="checkbox"/></td><td><input type="checkbox"/></td><td><input checked="" type="checkbox"/></td><td><input checked="" type="checkbox"/></td></tr> <tr><td>J</td><td>F</td><td>M</td><td>A</td><td>M</td><td>J</td></tr> <tr><td><input checked="" type="checkbox"/></td><td><input type="checkbox"/></td><td><input type="checkbox"/></td><td><input type="checkbox"/></td><td><input type="checkbox"/></td><td><input type="checkbox"/></td></tr> <tr><td>J</td><td>A</td><td>S</td><td>O</td><td>N</td><td>D</td></tr> </table>	<input type="checkbox"/>	<input type="checkbox"/>	<input type="checkbox"/>	<input type="checkbox"/>	<input checked="" type="checkbox"/>	<input checked="" type="checkbox"/>	J	F	M	A	M	J	<input checked="" type="checkbox"/>	<input type="checkbox"/>	<input type="checkbox"/>	<input type="checkbox"/>	<input type="checkbox"/>	<input type="checkbox"/>	J	A	S	O	N	D	 Für gemischte Beet- und Staudenpflanzungen, als Wildform an Ackerrändern auftretend, braucht durchlässige, frische Böden.	
<input type="checkbox"/>	<input type="checkbox"/>	<input type="checkbox"/>	<input type="checkbox"/>	<input checked="" type="checkbox"/>	<input checked="" type="checkbox"/>																									
J	F	M	A	M	J																									
<input checked="" type="checkbox"/>	<input type="checkbox"/>	<input type="checkbox"/>	<input type="checkbox"/>	<input type="checkbox"/>	<input type="checkbox"/>																									
J	A	S	O	N	D																									
 <p>Nachtkerze <i>Oenothera biennis</i> SOMMERBLUME, ZWEIJÄHRIG</p>			 Garten, Wiese	<table border="1"> <tr><td><input type="checkbox"/></td><td><input type="checkbox"/></td><td><input type="checkbox"/></td><td><input type="checkbox"/></td><td><input type="checkbox"/></td><td><input checked="" type="checkbox"/></td></tr> <tr><td>J</td><td>F</td><td>M</td><td>A</td><td>M</td><td>J</td></tr> <tr><td><input checked="" type="checkbox"/></td><td><input checked="" type="checkbox"/></td><td><input type="checkbox"/></td><td><input type="checkbox"/></td><td><input type="checkbox"/></td><td><input type="checkbox"/></td></tr> <tr><td>J</td><td>A</td><td>S</td><td>O</td><td>N</td><td>D</td></tr> </table>	<input type="checkbox"/>	<input type="checkbox"/>	<input type="checkbox"/>	<input type="checkbox"/>	<input type="checkbox"/>	<input checked="" type="checkbox"/>	J	F	M	A	M	J	<input checked="" type="checkbox"/>	<input checked="" type="checkbox"/>	<input type="checkbox"/>	<input type="checkbox"/>	<input type="checkbox"/>	<input type="checkbox"/>	J	A	S	O	N	D	 An Böschungen und als Zierpflanze für Steingärten, Beete und Rabatten, bevorzugt durchlässige, mäßig trockene Böden.	
<input type="checkbox"/>	<input type="checkbox"/>	<input type="checkbox"/>	<input type="checkbox"/>	<input type="checkbox"/>	<input checked="" type="checkbox"/>																									
J	F	M	A	M	J																									
<input checked="" type="checkbox"/>	<input checked="" type="checkbox"/>	<input type="checkbox"/>	<input type="checkbox"/>	<input type="checkbox"/>	<input type="checkbox"/>																									
J	A	S	O	N	D																									
 <p>Nelke <i>Dianthus spec.</i> STAUDE</p>			 Balkon, Garten, Wiese	<table border="1"> <tr><td><input type="checkbox"/></td><td><input type="checkbox"/></td><td><input type="checkbox"/></td><td><input type="checkbox"/></td><td><input type="checkbox"/></td><td><input checked="" type="checkbox"/></td></tr> <tr><td>J</td><td>F</td><td>M</td><td>A</td><td>M</td><td>J</td></tr> <tr><td><input checked="" type="checkbox"/></td><td><input checked="" type="checkbox"/></td><td><input type="checkbox"/></td><td><input type="checkbox"/></td><td><input type="checkbox"/></td><td><input type="checkbox"/></td></tr> <tr><td>J</td><td>A</td><td>S</td><td>O</td><td>N</td><td>D</td></tr> </table>	<input type="checkbox"/>	<input type="checkbox"/>	<input type="checkbox"/>	<input type="checkbox"/>	<input type="checkbox"/>	<input checked="" type="checkbox"/>	J	F	M	A	M	J	<input checked="" type="checkbox"/>	<input checked="" type="checkbox"/>	<input type="checkbox"/>	<input type="checkbox"/>	<input type="checkbox"/>	<input type="checkbox"/>	J	A	S	O	N	D	 Fühlt sich wohl auf feuchten Wiesen, in lichten Wäldern, in Beeten und Rabatten und auf kalkarmen Böden.	
<input type="checkbox"/>	<input type="checkbox"/>	<input type="checkbox"/>	<input type="checkbox"/>	<input type="checkbox"/>	<input checked="" type="checkbox"/>																									
J	F	M	A	M	J																									
<input checked="" type="checkbox"/>	<input checked="" type="checkbox"/>	<input type="checkbox"/>	<input type="checkbox"/>	<input type="checkbox"/>	<input type="checkbox"/>																									
J	A	S	O	N	D																									
 <p>Oregano Dost <i>Origanum vulgare</i> STAUDE, MEHRJÄHRIG</p>			 Balkon, Garten	<table border="1"> <tr><td><input type="checkbox"/></td><td><input type="checkbox"/></td><td><input type="checkbox"/></td><td><input type="checkbox"/></td><td><input type="checkbox"/></td><td><input type="checkbox"/></td></tr> <tr><td>J</td><td>F</td><td>M</td><td>A</td><td>M</td><td>J</td></tr> <tr><td><input checked="" type="checkbox"/></td><td><input checked="" type="checkbox"/></td><td><input checked="" type="checkbox"/></td><td><input type="checkbox"/></td><td><input type="checkbox"/></td><td><input type="checkbox"/></td></tr> <tr><td>J</td><td>A</td><td>S</td><td>O</td><td>N</td><td>D</td></tr> </table>	<input type="checkbox"/>	<input type="checkbox"/>	<input type="checkbox"/>	<input type="checkbox"/>	<input type="checkbox"/>	<input type="checkbox"/>	J	F	M	A	M	J	<input checked="" type="checkbox"/>	<input checked="" type="checkbox"/>	<input checked="" type="checkbox"/>	<input type="checkbox"/>	<input type="checkbox"/>	<input type="checkbox"/>	J	A	S	O	N	D	 Heil- und Würzpflanze für den Kräutergarten. Durchlässige, alkalische, mäßig nährstoffhaltige Böden.	
<input type="checkbox"/>	<input type="checkbox"/>	<input type="checkbox"/>	<input type="checkbox"/>	<input type="checkbox"/>	<input type="checkbox"/>																									
J	F	M	A	M	J																									
<input checked="" type="checkbox"/>	<input checked="" type="checkbox"/>	<input checked="" type="checkbox"/>	<input type="checkbox"/>	<input type="checkbox"/>	<input type="checkbox"/>																									
J	A	S	O	N	D																									
 <p>Paulownie Blauglockenbaum <i>Poulownia tomentosa</i> BAUM</p>			 Garten	<table border="1"> <tr><td><input type="checkbox"/></td><td><input type="checkbox"/></td><td><input type="checkbox"/></td><td><input type="checkbox"/></td><td><input checked="" type="checkbox"/></td><td><input checked="" type="checkbox"/></td></tr> <tr><td>J</td><td>F</td><td>M</td><td>A</td><td>M</td><td>J</td></tr> <tr><td><input type="checkbox"/></td><td><input type="checkbox"/></td><td><input type="checkbox"/></td><td><input type="checkbox"/></td><td><input type="checkbox"/></td><td><input type="checkbox"/></td></tr> <tr><td>J</td><td>A</td><td>S</td><td>O</td><td>N</td><td>D</td></tr> </table>	<input type="checkbox"/>	<input type="checkbox"/>	<input type="checkbox"/>	<input type="checkbox"/>	<input checked="" type="checkbox"/>	<input checked="" type="checkbox"/>	J	F	M	A	M	J	<input type="checkbox"/>	<input type="checkbox"/>	<input type="checkbox"/>	<input type="checkbox"/>	<input type="checkbox"/>	<input type="checkbox"/>	J	A	S	O	N	D	 Bevorzugt tiefgründige, humose, trockene Gartenböden, vollsonnigen und windgeschützten Standort. Durch Spätfrost gefährdet!	
<input type="checkbox"/>	<input type="checkbox"/>	<input type="checkbox"/>	<input type="checkbox"/>	<input checked="" type="checkbox"/>	<input checked="" type="checkbox"/>																									
J	F	M	A	M	J																									
<input type="checkbox"/>	<input type="checkbox"/>	<input type="checkbox"/>	<input type="checkbox"/>	<input type="checkbox"/>	<input type="checkbox"/>																									
J	A	S	O	N	D																									
 <p>Pfaffenhütchen <i>Euonymus europaea</i> STRAUCH, EINJÄHRIG</p>			 Garten, Wald & Wiese	<table border="1"> <tr><td><input type="checkbox"/></td><td><input type="checkbox"/></td><td><input type="checkbox"/></td><td><input type="checkbox"/></td><td><input checked="" type="checkbox"/></td><td><input checked="" type="checkbox"/></td></tr> <tr><td>J</td><td>F</td><td>M</td><td>A</td><td>M</td><td>J</td></tr> <tr><td><input type="checkbox"/></td><td><input type="checkbox"/></td><td><input type="checkbox"/></td><td><input type="checkbox"/></td><td><input type="checkbox"/></td><td><input type="checkbox"/></td></tr> <tr><td>J</td><td>A</td><td>S</td><td>O</td><td>N</td><td>D</td></tr> </table>	<input type="checkbox"/>	<input type="checkbox"/>	<input type="checkbox"/>	<input type="checkbox"/>	<input checked="" type="checkbox"/>	<input checked="" type="checkbox"/>	J	F	M	A	M	J	<input type="checkbox"/>	<input type="checkbox"/>	<input type="checkbox"/>	<input type="checkbox"/>	<input type="checkbox"/>	<input type="checkbox"/>	J	A	S	O	N	D	 An Waldrändern, in Uferböschungen, feuchte, kalkhaltige Lehmböden. Stark giftig!	
<input type="checkbox"/>	<input type="checkbox"/>	<input type="checkbox"/>	<input type="checkbox"/>	<input checked="" type="checkbox"/>	<input checked="" type="checkbox"/>																									
J	F	M	A	M	J																									
<input type="checkbox"/>	<input type="checkbox"/>	<input type="checkbox"/>	<input type="checkbox"/>	<input type="checkbox"/>	<input type="checkbox"/>																									
J	A	S	O	N	D																									
 <p>Pfingstrose <i>Paeonia officinalis</i> STAUDE, MEHRJÄHRIG</p>			 Garten, Wald	<table border="1"> <tr><td><input type="checkbox"/></td><td><input type="checkbox"/></td><td><input type="checkbox"/></td><td><input type="checkbox"/></td><td><input checked="" type="checkbox"/></td><td><input checked="" type="checkbox"/></td></tr> <tr><td>J</td><td>F</td><td>M</td><td>A</td><td>M</td><td>J</td></tr> <tr><td><input type="checkbox"/></td><td><input type="checkbox"/></td><td><input type="checkbox"/></td><td><input type="checkbox"/></td><td><input type="checkbox"/></td><td><input type="checkbox"/></td></tr> <tr><td>J</td><td>A</td><td>S</td><td>O</td><td>N</td><td>D</td></tr> </table>	<input type="checkbox"/>	<input type="checkbox"/>	<input type="checkbox"/>	<input type="checkbox"/>	<input checked="" type="checkbox"/>	<input checked="" type="checkbox"/>	J	F	M	A	M	J	<input type="checkbox"/>	<input type="checkbox"/>	<input type="checkbox"/>	<input type="checkbox"/>	<input type="checkbox"/>	<input type="checkbox"/>	J	A	S	O	N	D	 Bergwälder, Gärten und Parks mit nährstoffreichen, durchlässigen Lehmböden.	
<input type="checkbox"/>	<input type="checkbox"/>	<input type="checkbox"/>	<input type="checkbox"/>	<input checked="" type="checkbox"/>	<input checked="" type="checkbox"/>																									
J	F	M	A	M	J																									
<input type="checkbox"/>	<input type="checkbox"/>	<input type="checkbox"/>	<input type="checkbox"/>	<input type="checkbox"/>	<input type="checkbox"/>																									
J	A	S	O	N	D																									

	Bienenfreundlichkeit	Pollen	Nektar	Licht / Standort	Blütenzeitraum	Hinweis																								
 <p>Phacelia Bienenfreund <i>Phacelia tanacetifolia</i> SOMMERBLUME, EINJÄHRIG</p>				 Garten	<table border="1"> <tr><td><input type="checkbox"/></td><td><input type="checkbox"/></td><td><input type="checkbox"/></td><td><input type="checkbox"/></td><td><input type="checkbox"/></td><td><input checked="" type="checkbox"/></td></tr> <tr><td>J</td><td>F</td><td>M</td><td>A</td><td>M</td><td>J</td></tr> <tr><td><input checked="" type="checkbox"/></td><td><input checked="" type="checkbox"/></td><td><input checked="" type="checkbox"/></td><td><input type="checkbox"/></td><td><input type="checkbox"/></td><td><input type="checkbox"/></td></tr> <tr><td>J</td><td>A</td><td>S</td><td>O</td><td>N</td><td>D</td></tr> </table>	<input type="checkbox"/>	<input type="checkbox"/>	<input type="checkbox"/>	<input type="checkbox"/>	<input type="checkbox"/>	<input checked="" type="checkbox"/>	J	F	M	A	M	J	<input checked="" type="checkbox"/>	<input checked="" type="checkbox"/>	<input checked="" type="checkbox"/>	<input type="checkbox"/>	<input type="checkbox"/>	<input type="checkbox"/>	J	A	S	O	N	D	 Gründungs- und Zierpflanze für frische, lehmige Sandböden.
<input type="checkbox"/>	<input type="checkbox"/>	<input type="checkbox"/>	<input type="checkbox"/>	<input type="checkbox"/>	<input checked="" type="checkbox"/>																									
J	F	M	A	M	J																									
<input checked="" type="checkbox"/>	<input checked="" type="checkbox"/>	<input checked="" type="checkbox"/>	<input type="checkbox"/>	<input type="checkbox"/>	<input type="checkbox"/>																									
J	A	S	O	N	D																									
 <p>Phlox Flammenblume <i>Phlox spec.</i> STAUDE</p>			 Balkon, Garten	<table border="1"> <tr><td><input type="checkbox"/></td><td><input type="checkbox"/></td><td><input type="checkbox"/></td><td><input type="checkbox"/></td><td><input type="checkbox"/></td><td><input checked="" type="checkbox"/></td></tr> <tr><td>J</td><td>F</td><td>M</td><td>A</td><td>M</td><td>J</td></tr> <tr><td><input checked="" type="checkbox"/></td><td><input checked="" type="checkbox"/></td><td><input checked="" type="checkbox"/></td><td><input type="checkbox"/></td><td><input type="checkbox"/></td><td><input type="checkbox"/></td></tr> <tr><td>J</td><td>A</td><td>S</td><td>O</td><td>N</td><td>D</td></tr> </table>	<input type="checkbox"/>	<input type="checkbox"/>	<input type="checkbox"/>	<input type="checkbox"/>	<input type="checkbox"/>	<input checked="" type="checkbox"/>	J	F	M	A	M	J	<input checked="" type="checkbox"/>	<input checked="" type="checkbox"/>	<input checked="" type="checkbox"/>	<input type="checkbox"/>	<input type="checkbox"/>	<input type="checkbox"/>	J	A	S	O	N	D	 Gartenstaude, besonders geeignet für sandig-humosen, nährstoffreichen Boden.	
<input type="checkbox"/>	<input type="checkbox"/>	<input type="checkbox"/>	<input type="checkbox"/>	<input type="checkbox"/>	<input checked="" type="checkbox"/>																									
J	F	M	A	M	J																									
<input checked="" type="checkbox"/>	<input checked="" type="checkbox"/>	<input checked="" type="checkbox"/>	<input type="checkbox"/>	<input type="checkbox"/>	<input type="checkbox"/>																									
J	A	S	O	N	D																									
 <p>Primel Schlüsselblume <i>Primula spec.</i> STAUDE</p>			 Balkon, Garten, Wald & Wiese	<table border="1"> <tr><td><input type="checkbox"/></td><td><input type="checkbox"/></td><td><input checked="" type="checkbox"/></td><td><input checked="" type="checkbox"/></td><td><input checked="" type="checkbox"/></td><td><input checked="" type="checkbox"/></td></tr> <tr><td>J</td><td>F</td><td>M</td><td>A</td><td>M</td><td>J</td></tr> <tr><td><input type="checkbox"/></td><td><input type="checkbox"/></td><td><input type="checkbox"/></td><td><input type="checkbox"/></td><td><input type="checkbox"/></td><td><input type="checkbox"/></td></tr> <tr><td>J</td><td>A</td><td>S</td><td>O</td><td>N</td><td>D</td></tr> </table>	<input type="checkbox"/>	<input type="checkbox"/>	<input checked="" type="checkbox"/>	<input checked="" type="checkbox"/>	<input checked="" type="checkbox"/>	<input checked="" type="checkbox"/>	J	F	M	A	M	J	<input type="checkbox"/>	<input type="checkbox"/>	<input type="checkbox"/>	<input type="checkbox"/>	<input type="checkbox"/>	<input type="checkbox"/>	J	A	S	O	N	D	 Wald-, Wiesen-, Balkon- und Gartenpflanze, die nährstoff- und basenreiche, kalkarme Böden mag.	
<input type="checkbox"/>	<input type="checkbox"/>	<input checked="" type="checkbox"/>	<input checked="" type="checkbox"/>	<input checked="" type="checkbox"/>	<input checked="" type="checkbox"/>																									
J	F	M	A	M	J																									
<input type="checkbox"/>	<input type="checkbox"/>	<input type="checkbox"/>	<input type="checkbox"/>	<input type="checkbox"/>	<input type="checkbox"/>																									
J	A	S	O	N	D																									
 <p>Reseda <i>Reseda odorata</i> SOMMERBLUME, EINJÄHRIG</p>			 Garten	<table border="1"> <tr><td><input type="checkbox"/></td><td><input type="checkbox"/></td><td><input type="checkbox"/></td><td><input type="checkbox"/></td><td><input type="checkbox"/></td><td><input checked="" type="checkbox"/></td></tr> <tr><td>J</td><td>F</td><td>M</td><td>A</td><td>M</td><td>J</td></tr> <tr><td><input checked="" type="checkbox"/></td><td><input checked="" type="checkbox"/></td><td><input checked="" type="checkbox"/></td><td><input type="checkbox"/></td><td><input type="checkbox"/></td><td><input type="checkbox"/></td></tr> <tr><td>J</td><td>A</td><td>S</td><td>O</td><td>N</td><td>D</td></tr> </table>	<input type="checkbox"/>	<input type="checkbox"/>	<input type="checkbox"/>	<input type="checkbox"/>	<input type="checkbox"/>	<input checked="" type="checkbox"/>	J	F	M	A	M	J	<input checked="" type="checkbox"/>	<input checked="" type="checkbox"/>	<input checked="" type="checkbox"/>	<input type="checkbox"/>	<input type="checkbox"/>	<input type="checkbox"/>	J	A	S	O	N	D	 Zwischenpflanzung für Beete mit durchlässigem, nährstoffreichem, kalkhaltigem Boden.	
<input type="checkbox"/>	<input type="checkbox"/>	<input type="checkbox"/>	<input type="checkbox"/>	<input type="checkbox"/>	<input checked="" type="checkbox"/>																									
J	F	M	A	M	J																									
<input checked="" type="checkbox"/>	<input checked="" type="checkbox"/>	<input checked="" type="checkbox"/>	<input type="checkbox"/>	<input type="checkbox"/>	<input type="checkbox"/>																									
J	A	S	O	N	D																									
 <p>Ringelblume <i>Calendula officinalis</i> SOMMERBLUME, EINJÄHRIG</p>			 Balkon, Garten	<table border="1"> <tr><td><input type="checkbox"/></td><td><input type="checkbox"/></td><td><input type="checkbox"/></td><td><input type="checkbox"/></td><td><input type="checkbox"/></td><td><input checked="" type="checkbox"/></td></tr> <tr><td>J</td><td>F</td><td>M</td><td>A</td><td>M</td><td>J</td></tr> <tr><td><input checked="" type="checkbox"/></td><td><input checked="" type="checkbox"/></td><td><input checked="" type="checkbox"/></td><td><input type="checkbox"/></td><td><input type="checkbox"/></td><td><input type="checkbox"/></td></tr> <tr><td>J</td><td>A</td><td>S</td><td>O</td><td>N</td><td>D</td></tr> </table>	<input type="checkbox"/>	<input type="checkbox"/>	<input type="checkbox"/>	<input type="checkbox"/>	<input type="checkbox"/>	<input checked="" type="checkbox"/>	J	F	M	A	M	J	<input checked="" type="checkbox"/>	<input checked="" type="checkbox"/>	<input checked="" type="checkbox"/>	<input type="checkbox"/>	<input type="checkbox"/>	<input type="checkbox"/>	J	A	S	O	N	D	 Zier- und Heilpflanze für bunte Beete, schätzt durchlässige, sandig-lehmige Böden.	
<input type="checkbox"/>	<input type="checkbox"/>	<input type="checkbox"/>	<input type="checkbox"/>	<input type="checkbox"/>	<input checked="" type="checkbox"/>																									
J	F	M	A	M	J																									
<input checked="" type="checkbox"/>	<input checked="" type="checkbox"/>	<input checked="" type="checkbox"/>	<input type="checkbox"/>	<input type="checkbox"/>	<input type="checkbox"/>																									
J	A	S	O	N	D																									
 <p>Robinie <i>Robinia spec.</i> BAUM</p>			 Garten	<table border="1"> <tr><td><input type="checkbox"/></td><td><input type="checkbox"/></td><td><input type="checkbox"/></td><td><input type="checkbox"/></td><td><input type="checkbox"/></td><td><input checked="" type="checkbox"/></td></tr> <tr><td>J</td><td>F</td><td>M</td><td>A</td><td>M</td><td>J</td></tr> <tr><td><input type="checkbox"/></td><td><input type="checkbox"/></td><td><input type="checkbox"/></td><td><input type="checkbox"/></td><td><input type="checkbox"/></td><td><input type="checkbox"/></td></tr> <tr><td>J</td><td>A</td><td>S</td><td>O</td><td>N</td><td>D</td></tr> </table>	<input type="checkbox"/>	<input type="checkbox"/>	<input type="checkbox"/>	<input type="checkbox"/>	<input type="checkbox"/>	<input checked="" type="checkbox"/>	J	F	M	A	M	J	<input type="checkbox"/>	<input type="checkbox"/>	<input type="checkbox"/>	<input type="checkbox"/>	<input type="checkbox"/>	<input type="checkbox"/>	J	A	S	O	N	D	 Wächst gut auf leichten Sandböden. Nach der Pflanzung ist ein kräftiger Rückschnitt für das gute Anwachsen erforderlich.	
<input type="checkbox"/>	<input type="checkbox"/>	<input type="checkbox"/>	<input type="checkbox"/>	<input type="checkbox"/>	<input checked="" type="checkbox"/>																									
J	F	M	A	M	J																									
<input type="checkbox"/>	<input type="checkbox"/>	<input type="checkbox"/>	<input type="checkbox"/>	<input type="checkbox"/>	<input type="checkbox"/>																									
J	A	S	O	N	D																									
 <p>Rose (ungefüllt) <i>Rosa spec.</i> STRAUCH</p>			 Garten	<table border="1"> <tr><td><input type="checkbox"/></td><td><input type="checkbox"/></td><td><input type="checkbox"/></td><td><input type="checkbox"/></td><td><input checked="" type="checkbox"/></td><td><input checked="" type="checkbox"/></td></tr> <tr><td>J</td><td>F</td><td>M</td><td>A</td><td>M</td><td>J</td></tr> <tr><td><input checked="" type="checkbox"/></td><td><input checked="" type="checkbox"/></td><td><input type="checkbox"/></td><td><input type="checkbox"/></td><td><input type="checkbox"/></td><td><input type="checkbox"/></td></tr> <tr><td>J</td><td>A</td><td>S</td><td>O</td><td>N</td><td>D</td></tr> </table>	<input type="checkbox"/>	<input type="checkbox"/>	<input type="checkbox"/>	<input type="checkbox"/>	<input checked="" type="checkbox"/>	<input checked="" type="checkbox"/>	J	F	M	A	M	J	<input checked="" type="checkbox"/>	<input checked="" type="checkbox"/>	<input type="checkbox"/>	<input type="checkbox"/>	<input type="checkbox"/>	<input type="checkbox"/>	J	A	S	O	N	D	 Für Gärten und Grünanlagen, einzeln oder in Gruppen, mag tiefgründigen, nährstoffreichen Boden.	
<input type="checkbox"/>	<input type="checkbox"/>	<input type="checkbox"/>	<input type="checkbox"/>	<input checked="" type="checkbox"/>	<input checked="" type="checkbox"/>																									
J	F	M	A	M	J																									
<input checked="" type="checkbox"/>	<input checked="" type="checkbox"/>	<input type="checkbox"/>	<input type="checkbox"/>	<input type="checkbox"/>	<input type="checkbox"/>																									
J	A	S	O	N	D																									
 <p>Rosmarin <i>Rosmarinus officinalis</i> STRAUCH</p>			 Balkon, Garten	<table border="1"> <tr><td><input type="checkbox"/></td><td><input type="checkbox"/></td><td><input type="checkbox"/></td><td><input type="checkbox"/></td><td><input checked="" type="checkbox"/></td><td><input checked="" type="checkbox"/></td></tr> <tr><td>J</td><td>F</td><td>M</td><td>A</td><td>M</td><td>J</td></tr> <tr><td><input type="checkbox"/></td><td><input type="checkbox"/></td><td><input type="checkbox"/></td><td><input type="checkbox"/></td><td><input type="checkbox"/></td><td><input type="checkbox"/></td></tr> <tr><td>J</td><td>A</td><td>S</td><td>O</td><td>N</td><td>D</td></tr> </table>	<input type="checkbox"/>	<input type="checkbox"/>	<input type="checkbox"/>	<input type="checkbox"/>	<input checked="" type="checkbox"/>	<input checked="" type="checkbox"/>	J	F	M	A	M	J	<input type="checkbox"/>	<input type="checkbox"/>	<input type="checkbox"/>	<input type="checkbox"/>	<input type="checkbox"/>	<input type="checkbox"/>	J	A	S	O	N	D	 Würzpflanze für Balkon und Garten in nährstoffreichem, nicht zu feuchtem Boden. Frostempfindlich.	
<input type="checkbox"/>	<input type="checkbox"/>	<input type="checkbox"/>	<input type="checkbox"/>	<input checked="" type="checkbox"/>	<input checked="" type="checkbox"/>																									
J	F	M	A	M	J																									
<input type="checkbox"/>	<input type="checkbox"/>	<input type="checkbox"/>	<input type="checkbox"/>	<input type="checkbox"/>	<input type="checkbox"/>																									
J	A	S	O	N	D																									
 <p>Roter Sonnenhut <i>Echinacea purpurea</i> STAUDE</p>			 Garten	<table border="1"> <tr><td><input type="checkbox"/></td><td><input type="checkbox"/></td><td><input type="checkbox"/></td><td><input type="checkbox"/></td><td><input type="checkbox"/></td><td><input type="checkbox"/></td></tr> <tr><td>J</td><td>F</td><td>M</td><td>A</td><td>M</td><td>J</td></tr> <tr><td><input checked="" type="checkbox"/></td><td><input checked="" type="checkbox"/></td><td><input checked="" type="checkbox"/></td><td><input type="checkbox"/></td><td><input type="checkbox"/></td><td><input type="checkbox"/></td></tr> <tr><td>J</td><td>A</td><td>S</td><td>O</td><td>N</td><td>D</td></tr> </table>	<input type="checkbox"/>	<input type="checkbox"/>	<input type="checkbox"/>	<input type="checkbox"/>	<input type="checkbox"/>	<input type="checkbox"/>	J	F	M	A	M	J	<input checked="" type="checkbox"/>	<input checked="" type="checkbox"/>	<input checked="" type="checkbox"/>	<input type="checkbox"/>	<input type="checkbox"/>	<input type="checkbox"/>	J	A	S	O	N	D	 Geeignet für gemische Beete und Rabatten und frische, lehmige Böden.	
<input type="checkbox"/>	<input type="checkbox"/>	<input type="checkbox"/>	<input type="checkbox"/>	<input type="checkbox"/>	<input type="checkbox"/>																									
J	F	M	A	M	J																									
<input checked="" type="checkbox"/>	<input checked="" type="checkbox"/>	<input checked="" type="checkbox"/>	<input type="checkbox"/>	<input type="checkbox"/>	<input type="checkbox"/>																									
J	A	S	O	N	D																									

	Bienenfreundlichkeit	Pollen	Nektar	Licht / Standort	Blütenzeitraum	Hinweis																								
 <p>Salbei <i>Salvia officinalis</i> STAUDE</p>				 Balkon, Garten	<table border="1"> <tr><td><input type="checkbox"/></td><td><input type="checkbox"/></td><td><input type="checkbox"/></td><td><input type="checkbox"/></td><td><input type="checkbox"/></td><td><input checked="" type="checkbox"/></td></tr> <tr><td>J</td><td>F</td><td>M</td><td>A</td><td>M</td><td>J</td></tr> <tr><td><input checked="" type="checkbox"/></td><td><input checked="" type="checkbox"/></td><td><input checked="" type="checkbox"/></td><td><input type="checkbox"/></td><td><input type="checkbox"/></td><td><input type="checkbox"/></td></tr> <tr><td>J</td><td>A</td><td>S</td><td>O</td><td>N</td><td>D</td></tr> </table>	<input type="checkbox"/>	<input type="checkbox"/>	<input type="checkbox"/>	<input type="checkbox"/>	<input type="checkbox"/>	<input checked="" type="checkbox"/>	J	F	M	A	M	J	<input checked="" type="checkbox"/>	<input checked="" type="checkbox"/>	<input checked="" type="checkbox"/>	<input type="checkbox"/>	<input type="checkbox"/>	<input type="checkbox"/>	J	A	S	O	N	D	 Ideal für Rabatten und Kräuterbeete mit nährstoffarmen, kalkhaltigen, sandig-lehmigen Böden.
<input type="checkbox"/>	<input type="checkbox"/>	<input type="checkbox"/>	<input type="checkbox"/>	<input type="checkbox"/>	<input checked="" type="checkbox"/>																									
J	F	M	A	M	J																									
<input checked="" type="checkbox"/>	<input checked="" type="checkbox"/>	<input checked="" type="checkbox"/>	<input type="checkbox"/>	<input type="checkbox"/>	<input type="checkbox"/>																									
J	A	S	O	N	D																									
 <p>Salbei <i>Salvia spec.</i> STAUDE</p>			 Garten	<table border="1"> <tr><td><input type="checkbox"/></td><td><input type="checkbox"/></td><td><input type="checkbox"/></td><td><input type="checkbox"/></td><td><input type="checkbox"/></td><td><input checked="" type="checkbox"/></td></tr> <tr><td>J</td><td>F</td><td>M</td><td>A</td><td>M</td><td>J</td></tr> <tr><td><input checked="" type="checkbox"/></td><td><input type="checkbox"/></td><td><input type="checkbox"/></td><td><input type="checkbox"/></td><td><input type="checkbox"/></td><td><input type="checkbox"/></td></tr> <tr><td>J</td><td>A</td><td>S</td><td>O</td><td>N</td><td>D</td></tr> </table>	<input type="checkbox"/>	<input type="checkbox"/>	<input type="checkbox"/>	<input type="checkbox"/>	<input type="checkbox"/>	<input checked="" type="checkbox"/>	J	F	M	A	M	J	<input checked="" type="checkbox"/>	<input type="checkbox"/>	<input type="checkbox"/>	<input type="checkbox"/>	<input type="checkbox"/>	<input type="checkbox"/>	J	A	S	O	N	D	 Sehr sonnenliebende Pflanze, die an eher trockenen Standorten bestens gedeiht. Allgemein sollte der Boden sehr durchlässig sein.	
<input type="checkbox"/>	<input type="checkbox"/>	<input type="checkbox"/>	<input type="checkbox"/>	<input type="checkbox"/>	<input checked="" type="checkbox"/>																									
J	F	M	A	M	J																									
<input checked="" type="checkbox"/>	<input type="checkbox"/>	<input type="checkbox"/>	<input type="checkbox"/>	<input type="checkbox"/>	<input type="checkbox"/>																									
J	A	S	O	N	D																									
 <p>Schafgarbe <i>Achillea millefolium</i> STAUDE</p>			 Wiese	<table border="1"> <tr><td><input type="checkbox"/></td><td><input type="checkbox"/></td><td><input type="checkbox"/></td><td><input type="checkbox"/></td><td><input type="checkbox"/></td><td><input checked="" type="checkbox"/></td></tr> <tr><td>J</td><td>F</td><td>M</td><td>A</td><td>M</td><td>J</td></tr> <tr><td><input checked="" type="checkbox"/></td><td><input checked="" type="checkbox"/></td><td><input checked="" type="checkbox"/></td><td><input type="checkbox"/></td><td><input type="checkbox"/></td><td><input type="checkbox"/></td></tr> <tr><td>J</td><td>A</td><td>S</td><td>O</td><td>N</td><td>D</td></tr> </table>	<input type="checkbox"/>	<input type="checkbox"/>	<input type="checkbox"/>	<input type="checkbox"/>	<input type="checkbox"/>	<input checked="" type="checkbox"/>	J	F	M	A	M	J	<input checked="" type="checkbox"/>	<input checked="" type="checkbox"/>	<input checked="" type="checkbox"/>	<input type="checkbox"/>	<input type="checkbox"/>	<input type="checkbox"/>	J	A	S	O	N	D	 Wächst auf trockenen Wiesen, an Wegrändern und als Zierpflanze im Garten, anspruchslos und stickstoffliebend.	
<input type="checkbox"/>	<input type="checkbox"/>	<input type="checkbox"/>	<input type="checkbox"/>	<input type="checkbox"/>	<input checked="" type="checkbox"/>																									
J	F	M	A	M	J																									
<input checked="" type="checkbox"/>	<input checked="" type="checkbox"/>	<input checked="" type="checkbox"/>	<input type="checkbox"/>	<input type="checkbox"/>	<input type="checkbox"/>																									
J	A	S	O	N	D																									
 <p>Scheinsonnenhut <i>Verbesina alternifolia</i> STAUDE</p>			 Garten	<table border="1"> <tr><td><input type="checkbox"/></td><td><input type="checkbox"/></td><td><input type="checkbox"/></td><td><input type="checkbox"/></td><td><input type="checkbox"/></td><td><input type="checkbox"/></td></tr> <tr><td>J</td><td>F</td><td>M</td><td>A</td><td>M</td><td>J</td></tr> <tr><td><input type="checkbox"/></td><td><input checked="" type="checkbox"/></td><td><input type="checkbox"/></td><td><input checked="" type="checkbox"/></td><td><input type="checkbox"/></td><td><input type="checkbox"/></td></tr> <tr><td>J</td><td>A</td><td>S</td><td>O</td><td>N</td><td>D</td></tr> </table>	<input type="checkbox"/>	<input type="checkbox"/>	<input type="checkbox"/>	<input type="checkbox"/>	<input type="checkbox"/>	<input type="checkbox"/>	J	F	M	A	M	J	<input type="checkbox"/>	<input checked="" type="checkbox"/>	<input type="checkbox"/>	<input checked="" type="checkbox"/>	<input type="checkbox"/>	<input type="checkbox"/>	J	A	S	O	N	D	 Bevorzugt nährstoffreiche, frische, humose und sandige Standorte. Eine attraktive Großstaude für sonnige Gartenplätze.	
<input type="checkbox"/>	<input type="checkbox"/>	<input type="checkbox"/>	<input type="checkbox"/>	<input type="checkbox"/>	<input type="checkbox"/>																									
J	F	M	A	M	J																									
<input type="checkbox"/>	<input checked="" type="checkbox"/>	<input type="checkbox"/>	<input checked="" type="checkbox"/>	<input type="checkbox"/>	<input type="checkbox"/>																									
J	A	S	O	N	D																									
 <p>Schlehe Schwarzdorn <i>Prunus spinosa</i> STRAUCH, MEHRJÄHRIG</p>			 Garten, Wald & Wiese	<table border="1"> <tr><td><input type="checkbox"/></td><td><input type="checkbox"/></td><td><input type="checkbox"/></td><td><input checked="" type="checkbox"/></td><td><input type="checkbox"/></td><td><input type="checkbox"/></td></tr> <tr><td>J</td><td>F</td><td>M</td><td>A</td><td>M</td><td>J</td></tr> <tr><td><input type="checkbox"/></td><td><input type="checkbox"/></td><td><input type="checkbox"/></td><td><input type="checkbox"/></td><td><input type="checkbox"/></td><td><input type="checkbox"/></td></tr> <tr><td>J</td><td>A</td><td>S</td><td>O</td><td>N</td><td>D</td></tr> </table>	<input type="checkbox"/>	<input type="checkbox"/>	<input type="checkbox"/>	<input checked="" type="checkbox"/>	<input type="checkbox"/>	<input type="checkbox"/>	J	F	M	A	M	J	<input type="checkbox"/>	<input type="checkbox"/>	<input type="checkbox"/>	<input type="checkbox"/>	<input type="checkbox"/>	<input type="checkbox"/>	J	A	S	O	N	D	 Weg- und Waldränder, geeignet für Hecken, kalkliebend.	
<input type="checkbox"/>	<input type="checkbox"/>	<input type="checkbox"/>	<input checked="" type="checkbox"/>	<input type="checkbox"/>	<input type="checkbox"/>																									
J	F	M	A	M	J																									
<input type="checkbox"/>	<input type="checkbox"/>	<input type="checkbox"/>	<input type="checkbox"/>	<input type="checkbox"/>	<input type="checkbox"/>																									
J	A	S	O	N	D																									
 <p>Schmetterlingsstrauch Sommerflieder <i>Buddleja spec.</i> STRAUCH</p>			 Garten	<table border="1"> <tr><td><input type="checkbox"/></td><td><input type="checkbox"/></td><td><input type="checkbox"/></td><td><input type="checkbox"/></td><td><input type="checkbox"/></td><td><input type="checkbox"/></td></tr> <tr><td>J</td><td>F</td><td>M</td><td>A</td><td>M</td><td>J</td></tr> <tr><td><input type="checkbox"/></td><td><input checked="" type="checkbox"/></td><td><input checked="" type="checkbox"/></td><td><input type="checkbox"/></td><td><input type="checkbox"/></td><td><input type="checkbox"/></td></tr> <tr><td>J</td><td>A</td><td>S</td><td>O</td><td>N</td><td>D</td></tr> </table>	<input type="checkbox"/>	<input type="checkbox"/>	<input type="checkbox"/>	<input type="checkbox"/>	<input type="checkbox"/>	<input type="checkbox"/>	J	F	M	A	M	J	<input type="checkbox"/>	<input checked="" type="checkbox"/>	<input checked="" type="checkbox"/>	<input type="checkbox"/>	<input type="checkbox"/>	<input type="checkbox"/>	J	A	S	O	N	D	 Für sonnige, warme Standorte und alle Gartenböden, resistent gegen Trockenheit und Hitze. Blüht am einjährigen Holz.	
<input type="checkbox"/>	<input type="checkbox"/>	<input type="checkbox"/>	<input type="checkbox"/>	<input type="checkbox"/>	<input type="checkbox"/>																									
J	F	M	A	M	J																									
<input type="checkbox"/>	<input checked="" type="checkbox"/>	<input checked="" type="checkbox"/>	<input type="checkbox"/>	<input type="checkbox"/>	<input type="checkbox"/>																									
J	A	S	O	N	D																									
 <p>Schmuckkübchen <i>Cosmea Cosmos bipinnatus</i> SOMMERBLUME, EINJÄHRIG</p>			 Garten	<table border="1"> <tr><td><input type="checkbox"/></td><td><input type="checkbox"/></td><td><input type="checkbox"/></td><td><input type="checkbox"/></td><td><input type="checkbox"/></td><td><input type="checkbox"/></td></tr> <tr><td>J</td><td>F</td><td>M</td><td>A</td><td>M</td><td>J</td></tr> <tr><td><input checked="" type="checkbox"/></td><td><input checked="" type="checkbox"/></td><td><input checked="" type="checkbox"/></td><td><input type="checkbox"/></td><td><input type="checkbox"/></td><td><input type="checkbox"/></td></tr> <tr><td>J</td><td>A</td><td>S</td><td>O</td><td>N</td><td>D</td></tr> </table>	<input type="checkbox"/>	<input type="checkbox"/>	<input type="checkbox"/>	<input type="checkbox"/>	<input type="checkbox"/>	<input type="checkbox"/>	J	F	M	A	M	J	<input checked="" type="checkbox"/>	<input checked="" type="checkbox"/>	<input checked="" type="checkbox"/>	<input type="checkbox"/>	<input type="checkbox"/>	<input type="checkbox"/>	J	A	S	O	N	D	 Geeignet für bunte Beete, höhere Formen als Hintergrund, liebt sandig-humose Böden.	
<input type="checkbox"/>	<input type="checkbox"/>	<input type="checkbox"/>	<input type="checkbox"/>	<input type="checkbox"/>	<input type="checkbox"/>																									
J	F	M	A	M	J																									
<input checked="" type="checkbox"/>	<input checked="" type="checkbox"/>	<input checked="" type="checkbox"/>	<input type="checkbox"/>	<input type="checkbox"/>	<input type="checkbox"/>																									
J	A	S	O	N	D																									
 <p>Schmucklauch Zierlauch <i>Allium spec.</i> STAUDE, MEHRJÄHRIG</p>			 Balkon, Garten	<table border="1"> <tr><td><input type="checkbox"/></td><td><input type="checkbox"/></td><td><input type="checkbox"/></td><td><input type="checkbox"/></td><td><input checked="" type="checkbox"/></td><td><input checked="" type="checkbox"/></td></tr> <tr><td>J</td><td>F</td><td>M</td><td>A</td><td>M</td><td>J</td></tr> <tr><td><input checked="" type="checkbox"/></td><td><input checked="" type="checkbox"/></td><td><input type="checkbox"/></td><td><input type="checkbox"/></td><td><input type="checkbox"/></td><td><input type="checkbox"/></td></tr> <tr><td>J</td><td>A</td><td>S</td><td>O</td><td>N</td><td>D</td></tr> </table>	<input type="checkbox"/>	<input type="checkbox"/>	<input type="checkbox"/>	<input type="checkbox"/>	<input checked="" type="checkbox"/>	<input checked="" type="checkbox"/>	J	F	M	A	M	J	<input checked="" type="checkbox"/>	<input checked="" type="checkbox"/>	<input type="checkbox"/>	<input type="checkbox"/>	<input type="checkbox"/>	<input type="checkbox"/>	J	A	S	O	N	D	 Dekorativer Blickfang im Beet, mag wasserdurchlässige, nährstoffreiche Böden.	
<input type="checkbox"/>	<input type="checkbox"/>	<input type="checkbox"/>	<input type="checkbox"/>	<input checked="" type="checkbox"/>	<input checked="" type="checkbox"/>																									
J	F	M	A	M	J																									
<input checked="" type="checkbox"/>	<input checked="" type="checkbox"/>	<input type="checkbox"/>	<input type="checkbox"/>	<input type="checkbox"/>	<input type="checkbox"/>																									
J	A	S	O	N	D																									
 <p>Schneeball <i>Viburnum opulus</i> STRAUCH, MEHRJÄHRIG</p>			 Garten, Wald & Wiese	<table border="1"> <tr><td><input type="checkbox"/></td><td><input type="checkbox"/></td><td><input type="checkbox"/></td><td><input type="checkbox"/></td><td><input checked="" type="checkbox"/></td><td><input type="checkbox"/></td></tr> <tr><td>J</td><td>F</td><td>M</td><td>A</td><td>M</td><td>J</td></tr> <tr><td><input type="checkbox"/></td><td><input type="checkbox"/></td><td><input type="checkbox"/></td><td><input type="checkbox"/></td><td><input type="checkbox"/></td><td><input type="checkbox"/></td></tr> <tr><td>J</td><td>A</td><td>S</td><td>O</td><td>N</td><td>D</td></tr> </table>	<input type="checkbox"/>	<input type="checkbox"/>	<input type="checkbox"/>	<input type="checkbox"/>	<input checked="" type="checkbox"/>	<input type="checkbox"/>	J	F	M	A	M	J	<input type="checkbox"/>	<input type="checkbox"/>	<input type="checkbox"/>	<input type="checkbox"/>	<input type="checkbox"/>	<input type="checkbox"/>	J	A	S	O	N	D	 Zierstrauch für Garten und Park, mag nährstoffreichen, feuchten Boden.	
<input type="checkbox"/>	<input type="checkbox"/>	<input type="checkbox"/>	<input type="checkbox"/>	<input checked="" type="checkbox"/>	<input type="checkbox"/>																									
J	F	M	A	M	J																									
<input type="checkbox"/>	<input type="checkbox"/>	<input type="checkbox"/>	<input type="checkbox"/>	<input type="checkbox"/>	<input type="checkbox"/>																									
J	A	S	O	N	D																									

	Bienenfreundlichkeit	Pollen	Nektar	Licht / Standort	Blütenzeitraum	Hinweis																								
 <p>Schneeglöckchen <i>Galanthus nivalis</i> STAUDE</p>				 Balkon, Garten, Wald & Wiese	<table border="1"> <tr><td><input type="checkbox"/></td><td><input type="checkbox"/></td><td><input checked="" type="checkbox"/></td><td><input checked="" type="checkbox"/></td><td><input type="checkbox"/></td><td><input type="checkbox"/></td></tr> <tr><td>J</td><td>F</td><td>M</td><td>A</td><td>M</td><td>J</td></tr> <tr><td><input type="checkbox"/></td><td><input type="checkbox"/></td><td><input type="checkbox"/></td><td><input type="checkbox"/></td><td><input type="checkbox"/></td><td><input type="checkbox"/></td></tr> <tr><td>J</td><td>A</td><td>S</td><td>O</td><td>N</td><td>D</td></tr> </table>	<input type="checkbox"/>	<input type="checkbox"/>	<input checked="" type="checkbox"/>	<input checked="" type="checkbox"/>	<input type="checkbox"/>	<input type="checkbox"/>	J	F	M	A	M	J	<input type="checkbox"/>	<input type="checkbox"/>	<input type="checkbox"/>	<input type="checkbox"/>	<input type="checkbox"/>	<input type="checkbox"/>	J	A	S	O	N	D	 Tritt in lichten Wäldern und unter Gehölz auf, geeignet für Rasenflächen und als Einfassung, frischer humoser Boden bevorzugt.
<input type="checkbox"/>	<input type="checkbox"/>	<input checked="" type="checkbox"/>	<input checked="" type="checkbox"/>	<input type="checkbox"/>	<input type="checkbox"/>																									
J	F	M	A	M	J																									
<input type="checkbox"/>	<input type="checkbox"/>	<input type="checkbox"/>	<input type="checkbox"/>	<input type="checkbox"/>	<input type="checkbox"/>																									
J	A	S	O	N	D																									
 <p>Seidelbast <i>Daphne mezereum</i> STRAUCH</p>			  Balkon, Garten, Wald & Wiese	<table border="1"> <tr><td><input type="checkbox"/></td><td><input type="checkbox"/></td><td><input checked="" type="checkbox"/></td><td><input checked="" type="checkbox"/></td><td><input type="checkbox"/></td><td><input type="checkbox"/></td></tr> <tr><td>J</td><td>F</td><td>M</td><td>A</td><td>M</td><td>J</td></tr> <tr><td><input type="checkbox"/></td><td><input type="checkbox"/></td><td><input type="checkbox"/></td><td><input type="checkbox"/></td><td><input type="checkbox"/></td><td><input type="checkbox"/></td></tr> <tr><td>J</td><td>A</td><td>S</td><td>O</td><td>N</td><td>D</td></tr> </table>	<input type="checkbox"/>	<input type="checkbox"/>	<input checked="" type="checkbox"/>	<input checked="" type="checkbox"/>	<input type="checkbox"/>	<input type="checkbox"/>	J	F	M	A	M	J	<input type="checkbox"/>	<input type="checkbox"/>	<input type="checkbox"/>	<input type="checkbox"/>	<input type="checkbox"/>	<input type="checkbox"/>	J	A	S	O	N	D	 In lichten Laub- und Mischwäldern gedeihend, Ziergehölz für Staudenanlagen, mag nährstoff- und kalkreiche, frische Böden.	
<input type="checkbox"/>	<input type="checkbox"/>	<input checked="" type="checkbox"/>	<input checked="" type="checkbox"/>	<input type="checkbox"/>	<input type="checkbox"/>																									
J	F	M	A	M	J																									
<input type="checkbox"/>	<input type="checkbox"/>	<input type="checkbox"/>	<input type="checkbox"/>	<input type="checkbox"/>	<input type="checkbox"/>																									
J	A	S	O	N	D																									
 <p>Seidenpflanze Seidenblume <i>Asclepias syriaca</i> STAUDE</p>			  Balkon, Garten	<table border="1"> <tr><td><input type="checkbox"/></td><td><input type="checkbox"/></td><td><input type="checkbox"/></td><td><input type="checkbox"/></td><td><input type="checkbox"/></td><td><input checked="" type="checkbox"/></td></tr> <tr><td>J</td><td>F</td><td>M</td><td>A</td><td>M</td><td>J</td></tr> <tr><td><input checked="" type="checkbox"/></td><td><input checked="" type="checkbox"/></td><td><input type="checkbox"/></td><td><input type="checkbox"/></td><td><input type="checkbox"/></td><td><input type="checkbox"/></td></tr> <tr><td>J</td><td>A</td><td>S</td><td>O</td><td>N</td><td>D</td></tr> </table>	<input type="checkbox"/>	<input type="checkbox"/>	<input type="checkbox"/>	<input type="checkbox"/>	<input type="checkbox"/>	<input checked="" type="checkbox"/>	J	F	M	A	M	J	<input checked="" type="checkbox"/>	<input checked="" type="checkbox"/>	<input type="checkbox"/>	<input type="checkbox"/>	<input type="checkbox"/>	<input type="checkbox"/>	J	A	S	O	N	D	 Terrassen-, Balkon- oder Steingartenpflanze für nährstoffreichen, feuchten Boden.	
<input type="checkbox"/>	<input type="checkbox"/>	<input type="checkbox"/>	<input type="checkbox"/>	<input type="checkbox"/>	<input checked="" type="checkbox"/>																									
J	F	M	A	M	J																									
<input checked="" type="checkbox"/>	<input checked="" type="checkbox"/>	<input type="checkbox"/>	<input type="checkbox"/>	<input type="checkbox"/>	<input type="checkbox"/>																									
J	A	S	O	N	D																									
 <p>Sida Virginiamalve <i>Sida hermaphrodita</i> STAUDE</p>			  Garten	<table border="1"> <tr><td><input type="checkbox"/></td><td><input type="checkbox"/></td><td><input type="checkbox"/></td><td><input type="checkbox"/></td><td><input type="checkbox"/></td><td><input type="checkbox"/></td></tr> <tr><td>J</td><td>F</td><td>M</td><td>A</td><td>M</td><td>J</td></tr> <tr><td><input checked="" type="checkbox"/></td><td><input type="checkbox"/></td><td><input type="checkbox"/></td><td><input checked="" type="checkbox"/></td><td><input type="checkbox"/></td><td><input type="checkbox"/></td></tr> <tr><td>J</td><td>A</td><td>S</td><td>O</td><td>N</td><td>D</td></tr> </table>	<input type="checkbox"/>	<input type="checkbox"/>	<input type="checkbox"/>	<input type="checkbox"/>	<input type="checkbox"/>	<input type="checkbox"/>	J	F	M	A	M	J	<input checked="" type="checkbox"/>	<input type="checkbox"/>	<input type="checkbox"/>	<input checked="" type="checkbox"/>	<input type="checkbox"/>	<input type="checkbox"/>	J	A	S	O	N	D	 Bevorzugt trockene und sonnige Standorte. Sehr anspruchslos.	
<input type="checkbox"/>	<input type="checkbox"/>	<input type="checkbox"/>	<input type="checkbox"/>	<input type="checkbox"/>	<input type="checkbox"/>																									
J	F	M	A	M	J																									
<input checked="" type="checkbox"/>	<input type="checkbox"/>	<input type="checkbox"/>	<input checked="" type="checkbox"/>	<input type="checkbox"/>	<input type="checkbox"/>																									
J	A	S	O	N	D																									
 <p>Sonnenblume <i>Helianthus spec.</i> STAUDE</p>			  Balkon, Garten	<table border="1"> <tr><td><input type="checkbox"/></td><td><input type="checkbox"/></td><td><input type="checkbox"/></td><td><input type="checkbox"/></td><td><input type="checkbox"/></td><td><input type="checkbox"/></td></tr> <tr><td>J</td><td>F</td><td>M</td><td>A</td><td>M</td><td>J</td></tr> <tr><td><input checked="" type="checkbox"/></td><td><input checked="" type="checkbox"/></td><td><input checked="" type="checkbox"/></td><td><input type="checkbox"/></td><td><input type="checkbox"/></td><td><input type="checkbox"/></td></tr> <tr><td>J</td><td>A</td><td>S</td><td>O</td><td>N</td><td>D</td></tr> </table>	<input type="checkbox"/>	<input type="checkbox"/>	<input type="checkbox"/>	<input type="checkbox"/>	<input type="checkbox"/>	<input type="checkbox"/>	J	F	M	A	M	J	<input checked="" type="checkbox"/>	<input checked="" type="checkbox"/>	<input checked="" type="checkbox"/>	<input type="checkbox"/>	<input type="checkbox"/>	<input type="checkbox"/>	J	A	S	O	N	D	 Landwirtschaftlicher Anbau als Ölfrucht, Zierpflanze für gemischte Rabatten und vor Gehölzen, bevorzugt nährstoffreichen Boden.	
<input type="checkbox"/>	<input type="checkbox"/>	<input type="checkbox"/>	<input type="checkbox"/>	<input type="checkbox"/>	<input type="checkbox"/>																									
J	F	M	A	M	J																									
<input checked="" type="checkbox"/>	<input checked="" type="checkbox"/>	<input checked="" type="checkbox"/>	<input type="checkbox"/>	<input type="checkbox"/>	<input type="checkbox"/>																									
J	A	S	O	N	D																									
 <p>Sonnenbraut <i>Helenium autumnale</i> STAUDE</p>			  Garten	<table border="1"> <tr><td><input type="checkbox"/></td><td><input type="checkbox"/></td><td><input type="checkbox"/></td><td><input type="checkbox"/></td><td><input type="checkbox"/></td><td><input type="checkbox"/></td></tr> <tr><td>J</td><td>F</td><td>M</td><td>A</td><td>M</td><td>J</td></tr> <tr><td><input checked="" type="checkbox"/></td><td><input checked="" type="checkbox"/></td><td><input checked="" type="checkbox"/></td><td><input type="checkbox"/></td><td><input type="checkbox"/></td><td><input type="checkbox"/></td></tr> <tr><td>J</td><td>A</td><td>S</td><td>O</td><td>N</td><td>D</td></tr> </table>	<input type="checkbox"/>	<input type="checkbox"/>	<input type="checkbox"/>	<input type="checkbox"/>	<input type="checkbox"/>	<input type="checkbox"/>	J	F	M	A	M	J	<input checked="" type="checkbox"/>	<input checked="" type="checkbox"/>	<input checked="" type="checkbox"/>	<input type="checkbox"/>	<input type="checkbox"/>	<input type="checkbox"/>	J	A	S	O	N	D	 Zierpflanze für gemischte Rabatten und sandig-lehmigen, nährstoffreichen Boden.	
<input type="checkbox"/>	<input type="checkbox"/>	<input type="checkbox"/>	<input type="checkbox"/>	<input type="checkbox"/>	<input type="checkbox"/>																									
J	F	M	A	M	J																									
<input checked="" type="checkbox"/>	<input checked="" type="checkbox"/>	<input checked="" type="checkbox"/>	<input type="checkbox"/>	<input type="checkbox"/>	<input type="checkbox"/>																									
J	A	S	O	N	D																									
 <p>Spierstaude Mädesüß <i>Filipendula vulgaris</i> STRAUCH</p>			  Garten, Wald & Wiese	<table border="1"> <tr><td><input type="checkbox"/></td><td><input type="checkbox"/></td><td><input type="checkbox"/></td><td><input type="checkbox"/></td><td><input type="checkbox"/></td><td><input checked="" type="checkbox"/></td></tr> <tr><td>J</td><td>F</td><td>M</td><td>A</td><td>M</td><td>J</td></tr> <tr><td><input checked="" type="checkbox"/></td><td><input type="checkbox"/></td><td><input type="checkbox"/></td><td><input type="checkbox"/></td><td><input type="checkbox"/></td><td><input type="checkbox"/></td></tr> <tr><td>J</td><td>A</td><td>S</td><td>O</td><td>N</td><td>D</td></tr> </table>	<input type="checkbox"/>	<input type="checkbox"/>	<input type="checkbox"/>	<input type="checkbox"/>	<input type="checkbox"/>	<input checked="" type="checkbox"/>	J	F	M	A	M	J	<input checked="" type="checkbox"/>	<input type="checkbox"/>	<input type="checkbox"/>	<input type="checkbox"/>	<input type="checkbox"/>	<input type="checkbox"/>	J	A	S	O	N	D	 Heckenpflanze und Bodendecker für Staudenrabatten, sandig-lehmig, frischer Boden erwünscht.	
<input type="checkbox"/>	<input type="checkbox"/>	<input type="checkbox"/>	<input type="checkbox"/>	<input type="checkbox"/>	<input checked="" type="checkbox"/>																									
J	F	M	A	M	J																									
<input checked="" type="checkbox"/>	<input type="checkbox"/>	<input type="checkbox"/>	<input type="checkbox"/>	<input type="checkbox"/>	<input type="checkbox"/>																									
J	A	S	O	N	D																									
 <p>Steinklee <i>Melilotus officinalis</i> SOMMERBLUME, ZWEIJÄHRIG</p>			  Wiese	<table border="1"> <tr><td><input type="checkbox"/></td><td><input type="checkbox"/></td><td><input type="checkbox"/></td><td><input type="checkbox"/></td><td><input type="checkbox"/></td><td><input checked="" type="checkbox"/></td></tr> <tr><td>J</td><td>F</td><td>M</td><td>A</td><td>M</td><td>J</td></tr> <tr><td><input checked="" type="checkbox"/></td><td><input checked="" type="checkbox"/></td><td><input checked="" type="checkbox"/></td><td><input type="checkbox"/></td><td><input type="checkbox"/></td><td><input type="checkbox"/></td></tr> <tr><td>J</td><td>A</td><td>S</td><td>O</td><td>N</td><td>D</td></tr> </table>	<input type="checkbox"/>	<input type="checkbox"/>	<input type="checkbox"/>	<input type="checkbox"/>	<input type="checkbox"/>	<input checked="" type="checkbox"/>	J	F	M	A	M	J	<input checked="" type="checkbox"/>	<input checked="" type="checkbox"/>	<input checked="" type="checkbox"/>	<input type="checkbox"/>	<input type="checkbox"/>	<input type="checkbox"/>	J	A	S	O	N	D	 Steht an Wegrändern und auf trockenem Ödland, kalkliebender Stickstoffsammler.	
<input type="checkbox"/>	<input type="checkbox"/>	<input type="checkbox"/>	<input type="checkbox"/>	<input type="checkbox"/>	<input checked="" type="checkbox"/>																									
J	F	M	A	M	J																									
<input checked="" type="checkbox"/>	<input checked="" type="checkbox"/>	<input checked="" type="checkbox"/>	<input type="checkbox"/>	<input type="checkbox"/>	<input type="checkbox"/>																									
J	A	S	O	N	D																									
 <p>Stockrose Stockmalve <i>Alcea rosea</i> STAUDE, ZWEIJÄHRIG</p>			  Garten	<table border="1"> <tr><td><input type="checkbox"/></td><td><input type="checkbox"/></td><td><input type="checkbox"/></td><td><input type="checkbox"/></td><td><input type="checkbox"/></td><td><input type="checkbox"/></td></tr> <tr><td>J</td><td>F</td><td>M</td><td>A</td><td>M</td><td>J</td></tr> <tr><td><input checked="" type="checkbox"/></td><td><input checked="" type="checkbox"/></td><td><input checked="" type="checkbox"/></td><td><input type="checkbox"/></td><td><input type="checkbox"/></td><td><input type="checkbox"/></td></tr> <tr><td>J</td><td>A</td><td>S</td><td>O</td><td>N</td><td>D</td></tr> </table>	<input type="checkbox"/>	<input type="checkbox"/>	<input type="checkbox"/>	<input type="checkbox"/>	<input type="checkbox"/>	<input type="checkbox"/>	J	F	M	A	M	J	<input checked="" type="checkbox"/>	<input checked="" type="checkbox"/>	<input checked="" type="checkbox"/>	<input type="checkbox"/>	<input type="checkbox"/>	<input type="checkbox"/>	J	A	S	O	N	D	 In Gruppenaufstellung oder als Hintergrund, auch vor Wänden, mag kalkhaltige, nährstoffreiche, sandig-lehmige Böden.	
<input type="checkbox"/>	<input type="checkbox"/>	<input type="checkbox"/>	<input type="checkbox"/>	<input type="checkbox"/>	<input type="checkbox"/>																									
J	F	M	A	M	J																									
<input checked="" type="checkbox"/>	<input checked="" type="checkbox"/>	<input checked="" type="checkbox"/>	<input type="checkbox"/>	<input type="checkbox"/>	<input type="checkbox"/>																									
J	A	S	O	N	D																									

	Bienenfreundlichkeit	Pollen	Nektar	Licht / Standort	Blütenzeitraum	Hinweis																								
 <p>Tagetes Studentenblume <i>Tagetes spec.</i> SOMMERBLUME, EINJÄHRIG</p>				 Balkon, Garten	<table border="1"> <tr><td><input type="checkbox"/></td><td><input type="checkbox"/></td><td><input type="checkbox"/></td><td><input type="checkbox"/></td><td><input type="checkbox"/></td><td><input checked="" type="checkbox"/></td></tr> <tr><td>J</td><td>F</td><td>M</td><td>A</td><td>M</td><td>J</td></tr> <tr><td><input checked="" type="checkbox"/></td><td><input checked="" type="checkbox"/></td><td><input type="checkbox"/></td><td><input type="checkbox"/></td><td><input type="checkbox"/></td><td><input type="checkbox"/></td></tr> <tr><td>J</td><td>A</td><td>S</td><td>O</td><td>N</td><td>D</td></tr> </table>	<input type="checkbox"/>	<input type="checkbox"/>	<input type="checkbox"/>	<input type="checkbox"/>	<input type="checkbox"/>	<input checked="" type="checkbox"/>	J	F	M	A	M	J	<input checked="" type="checkbox"/>	<input checked="" type="checkbox"/>	<input type="checkbox"/>	<input type="checkbox"/>	<input type="checkbox"/>	<input type="checkbox"/>	J	A	S	O	N	D	 In Gruppen in Beeten, Kästen und Kübeln, als Randbepflanzung auf lehmigen, frischen Böden.
<input type="checkbox"/>	<input type="checkbox"/>	<input type="checkbox"/>	<input type="checkbox"/>	<input type="checkbox"/>	<input checked="" type="checkbox"/>																									
J	F	M	A	M	J																									
<input checked="" type="checkbox"/>	<input checked="" type="checkbox"/>	<input type="checkbox"/>	<input type="checkbox"/>	<input type="checkbox"/>	<input type="checkbox"/>																									
J	A	S	O	N	D																									
 <p>Taubnessel <i>Lamium spec.</i> STAUDE</p>			 Garten, Wald & Wiese	<table border="1"> <tr><td><input type="checkbox"/></td><td><input type="checkbox"/></td><td><input type="checkbox"/></td><td><input checked="" type="checkbox"/></td><td><input checked="" type="checkbox"/></td><td><input checked="" type="checkbox"/></td></tr> <tr><td>J</td><td>F</td><td>M</td><td>A</td><td>M</td><td>J</td></tr> <tr><td><input checked="" type="checkbox"/></td><td><input checked="" type="checkbox"/></td><td><input type="checkbox"/></td><td><input type="checkbox"/></td><td><input type="checkbox"/></td><td><input type="checkbox"/></td></tr> <tr><td>J</td><td>A</td><td>S</td><td>O</td><td>N</td><td>D</td></tr> </table>	<input type="checkbox"/>	<input type="checkbox"/>	<input type="checkbox"/>	<input checked="" type="checkbox"/>	<input checked="" type="checkbox"/>	<input checked="" type="checkbox"/>	J	F	M	A	M	J	<input checked="" type="checkbox"/>	<input checked="" type="checkbox"/>	<input type="checkbox"/>	<input type="checkbox"/>	<input type="checkbox"/>	<input type="checkbox"/>	J	A	S	O	N	D	 Auf Ödland, in Gärten und Gebüsch zu finden, liebt stickstoffhaltigen, lockeren, sandigen Lehmboden.	
<input type="checkbox"/>	<input type="checkbox"/>	<input type="checkbox"/>	<input checked="" type="checkbox"/>	<input checked="" type="checkbox"/>	<input checked="" type="checkbox"/>																									
J	F	M	A	M	J																									
<input checked="" type="checkbox"/>	<input checked="" type="checkbox"/>	<input type="checkbox"/>	<input type="checkbox"/>	<input type="checkbox"/>	<input type="checkbox"/>																									
J	A	S	O	N	D																									
 <p>Thymian <i>Thymus vulgaris</i> WÜRZKRAUT, HALBSTRAUCH</p>			 Balkon, Garten	<table border="1"> <tr><td><input type="checkbox"/></td><td><input type="checkbox"/></td><td><input type="checkbox"/></td><td><input type="checkbox"/></td><td><input checked="" type="checkbox"/></td><td><input checked="" type="checkbox"/></td></tr> <tr><td>J</td><td>F</td><td>M</td><td>A</td><td>M</td><td>J</td></tr> <tr><td><input checked="" type="checkbox"/></td><td><input checked="" type="checkbox"/></td><td><input checked="" type="checkbox"/></td><td><input checked="" type="checkbox"/></td><td><input type="checkbox"/></td><td><input type="checkbox"/></td></tr> <tr><td>J</td><td>A</td><td>S</td><td>O</td><td>N</td><td>D</td></tr> </table>	<input type="checkbox"/>	<input type="checkbox"/>	<input type="checkbox"/>	<input type="checkbox"/>	<input checked="" type="checkbox"/>	<input checked="" type="checkbox"/>	J	F	M	A	M	J	<input checked="" type="checkbox"/>	<input checked="" type="checkbox"/>	<input checked="" type="checkbox"/>	<input checked="" type="checkbox"/>	<input type="checkbox"/>	<input type="checkbox"/>	J	A	S	O	N	D	 Für Kräutergarten und Steingarten mit frischem, sandigen Lehmboden und auch steinigem Boden.	
<input type="checkbox"/>	<input type="checkbox"/>	<input type="checkbox"/>	<input type="checkbox"/>	<input checked="" type="checkbox"/>	<input checked="" type="checkbox"/>																									
J	F	M	A	M	J																									
<input checked="" type="checkbox"/>	<input checked="" type="checkbox"/>	<input checked="" type="checkbox"/>	<input checked="" type="checkbox"/>	<input type="checkbox"/>	<input type="checkbox"/>																									
J	A	S	O	N	D																									
 <p>Trollblume Butterblume <i>Trollius europaeus</i> STAUDE, MEHRJÄHRIG</p>			 Wald & Wiese	<table border="1"> <tr><td><input type="checkbox"/></td><td><input type="checkbox"/></td><td><input type="checkbox"/></td><td><input type="checkbox"/></td><td><input checked="" type="checkbox"/></td><td><input checked="" type="checkbox"/></td></tr> <tr><td>J</td><td>F</td><td>M</td><td>A</td><td>M</td><td>J</td></tr> <tr><td><input type="checkbox"/></td><td><input type="checkbox"/></td><td><input type="checkbox"/></td><td><input type="checkbox"/></td><td><input type="checkbox"/></td><td><input type="checkbox"/></td></tr> <tr><td>J</td><td>A</td><td>S</td><td>O</td><td>N</td><td>D</td></tr> </table>	<input type="checkbox"/>	<input type="checkbox"/>	<input type="checkbox"/>	<input type="checkbox"/>	<input checked="" type="checkbox"/>	<input checked="" type="checkbox"/>	J	F	M	A	M	J	<input type="checkbox"/>	<input type="checkbox"/>	<input type="checkbox"/>	<input type="checkbox"/>	<input type="checkbox"/>	<input type="checkbox"/>	J	A	S	O	N	D	 Auf Feuchtwiesen, in Niedermooren und an Bachläufen mit Lehm- und Tonböden zu finden. Giftig! Geschützte Art.	
<input type="checkbox"/>	<input type="checkbox"/>	<input type="checkbox"/>	<input type="checkbox"/>	<input checked="" type="checkbox"/>	<input checked="" type="checkbox"/>																									
J	F	M	A	M	J																									
<input type="checkbox"/>	<input type="checkbox"/>	<input type="checkbox"/>	<input type="checkbox"/>	<input type="checkbox"/>	<input type="checkbox"/>																									
J	A	S	O	N	D																									
 <p>Trompetenbaum <i>Catalpa bignonioides</i> BAUM</p>			 Garten	<table border="1"> <tr><td><input type="checkbox"/></td><td><input type="checkbox"/></td><td><input type="checkbox"/></td><td><input type="checkbox"/></td><td><input type="checkbox"/></td><td><input checked="" type="checkbox"/></td></tr> <tr><td>J</td><td>F</td><td>M</td><td>A</td><td>M</td><td>J</td></tr> <tr><td><input checked="" type="checkbox"/></td><td><input type="checkbox"/></td><td><input type="checkbox"/></td><td><input type="checkbox"/></td><td><input type="checkbox"/></td><td><input type="checkbox"/></td></tr> <tr><td>J</td><td>A</td><td>S</td><td>O</td><td>N</td><td>D</td></tr> </table>	<input type="checkbox"/>	<input type="checkbox"/>	<input type="checkbox"/>	<input type="checkbox"/>	<input type="checkbox"/>	<input checked="" type="checkbox"/>	J	F	M	A	M	J	<input checked="" type="checkbox"/>	<input type="checkbox"/>	<input type="checkbox"/>	<input type="checkbox"/>	<input type="checkbox"/>	<input type="checkbox"/>	J	A	S	O	N	D	 Einzelstellung in Parks und großen Gärten, nicht zu trockener Boden bevorzugt.	
<input type="checkbox"/>	<input type="checkbox"/>	<input type="checkbox"/>	<input type="checkbox"/>	<input type="checkbox"/>	<input checked="" type="checkbox"/>																									
J	F	M	A	M	J																									
<input checked="" type="checkbox"/>	<input type="checkbox"/>	<input type="checkbox"/>	<input type="checkbox"/>	<input type="checkbox"/>	<input type="checkbox"/>																									
J	A	S	O	N	D																									
 <p>Waldrebe Clematis <i>Clematis vitalba</i> KLETTERPFLANZE, MEHRJÄHRIG</p>			 Balkon, Garten	<table border="1"> <tr><td><input type="checkbox"/></td><td><input type="checkbox"/></td><td><input type="checkbox"/></td><td><input type="checkbox"/></td><td><input type="checkbox"/></td><td><input checked="" type="checkbox"/></td></tr> <tr><td>J</td><td>F</td><td>M</td><td>A</td><td>M</td><td>J</td></tr> <tr><td><input checked="" type="checkbox"/></td><td><input checked="" type="checkbox"/></td><td><input checked="" type="checkbox"/></td><td><input type="checkbox"/></td><td><input type="checkbox"/></td><td><input type="checkbox"/></td></tr> <tr><td>J</td><td>A</td><td>S</td><td>O</td><td>N</td><td>D</td></tr> </table>	<input type="checkbox"/>	<input type="checkbox"/>	<input type="checkbox"/>	<input type="checkbox"/>	<input type="checkbox"/>	<input checked="" type="checkbox"/>	J	F	M	A	M	J	<input checked="" type="checkbox"/>	<input checked="" type="checkbox"/>	<input checked="" type="checkbox"/>	<input type="checkbox"/>	<input type="checkbox"/>	<input type="checkbox"/>	J	A	S	O	N	D	 Für Pergolen, Zäune und Spaliere auf nährstoffreichen, kalkhaltigen Böden. Braucht einen beschatteten Wurzelfuß.	
<input type="checkbox"/>	<input type="checkbox"/>	<input type="checkbox"/>	<input type="checkbox"/>	<input type="checkbox"/>	<input checked="" type="checkbox"/>																									
J	F	M	A	M	J																									
<input checked="" type="checkbox"/>	<input checked="" type="checkbox"/>	<input checked="" type="checkbox"/>	<input type="checkbox"/>	<input type="checkbox"/>	<input type="checkbox"/>																									
J	A	S	O	N	D																									
 <p>Wegwarte Zichorie <i>Cichorium intybus</i> STAUDE, MEHRJÄHRIG</p>			 Wiese	<table border="1"> <tr><td><input type="checkbox"/></td><td><input type="checkbox"/></td><td><input type="checkbox"/></td><td><input type="checkbox"/></td><td><input type="checkbox"/></td><td><input type="checkbox"/></td></tr> <tr><td>J</td><td>F</td><td>M</td><td>A</td><td>M</td><td>J</td></tr> <tr><td><input checked="" type="checkbox"/></td><td><input checked="" type="checkbox"/></td><td><input checked="" type="checkbox"/></td><td><input type="checkbox"/></td><td><input type="checkbox"/></td><td><input type="checkbox"/></td></tr> <tr><td>J</td><td>A</td><td>S</td><td>O</td><td>N</td><td>D</td></tr> </table>	<input type="checkbox"/>	<input type="checkbox"/>	<input type="checkbox"/>	<input type="checkbox"/>	<input type="checkbox"/>	<input type="checkbox"/>	J	F	M	A	M	J	<input checked="" type="checkbox"/>	<input checked="" type="checkbox"/>	<input checked="" type="checkbox"/>	<input type="checkbox"/>	<input type="checkbox"/>	<input type="checkbox"/>	J	A	S	O	N	D	 An Wegrändern und auf trockenen Wiesen zu Hause, liebt stickstoffreichen, frischen Lehmboden.	
<input type="checkbox"/>	<input type="checkbox"/>	<input type="checkbox"/>	<input type="checkbox"/>	<input type="checkbox"/>	<input type="checkbox"/>																									
J	F	M	A	M	J																									
<input checked="" type="checkbox"/>	<input checked="" type="checkbox"/>	<input checked="" type="checkbox"/>	<input type="checkbox"/>	<input type="checkbox"/>	<input type="checkbox"/>																									
J	A	S	O	N	D																									
 <p>Weide <i>Salix spec.</i> BAUM</p>			 Garten, Wald & Wiese	<table border="1"> <tr><td><input type="checkbox"/></td><td><input type="checkbox"/></td><td><input checked="" type="checkbox"/></td><td><input checked="" type="checkbox"/></td><td><input checked="" type="checkbox"/></td><td><input type="checkbox"/></td></tr> <tr><td>J</td><td>F</td><td>M</td><td>A</td><td>M</td><td>J</td></tr> <tr><td><input type="checkbox"/></td><td><input type="checkbox"/></td><td><input type="checkbox"/></td><td><input type="checkbox"/></td><td><input type="checkbox"/></td><td><input type="checkbox"/></td></tr> <tr><td>J</td><td>A</td><td>S</td><td>O</td><td>N</td><td>D</td></tr> </table>	<input type="checkbox"/>	<input type="checkbox"/>	<input checked="" type="checkbox"/>	<input checked="" type="checkbox"/>	<input checked="" type="checkbox"/>	<input type="checkbox"/>	J	F	M	A	M	J	<input type="checkbox"/>	<input type="checkbox"/>	<input type="checkbox"/>	<input type="checkbox"/>	<input type="checkbox"/>	<input type="checkbox"/>	J	A	S	O	N	D	 Waldränder, Gärten, Parks und Uferböschungen sind ihr idealer Standort, möglichst lehmige, kalkhaltige Böden.	
<input type="checkbox"/>	<input type="checkbox"/>	<input checked="" type="checkbox"/>	<input checked="" type="checkbox"/>	<input checked="" type="checkbox"/>	<input type="checkbox"/>																									
J	F	M	A	M	J																									
<input type="checkbox"/>	<input type="checkbox"/>	<input type="checkbox"/>	<input type="checkbox"/>	<input type="checkbox"/>	<input type="checkbox"/>																									
J	A	S	O	N	D																									
 <p>Weidenröschen <i>Epilobium angustifolium</i> STAUDE</p>			 Garten, Wald & Wiese	<table border="1"> <tr><td><input type="checkbox"/></td><td><input type="checkbox"/></td><td><input type="checkbox"/></td><td><input type="checkbox"/></td><td><input type="checkbox"/></td><td><input checked="" type="checkbox"/></td></tr> <tr><td>J</td><td>F</td><td>M</td><td>A</td><td>M</td><td>J</td></tr> <tr><td><input checked="" type="checkbox"/></td><td><input checked="" type="checkbox"/></td><td><input type="checkbox"/></td><td><input type="checkbox"/></td><td><input type="checkbox"/></td><td><input type="checkbox"/></td></tr> <tr><td>J</td><td>A</td><td>S</td><td>O</td><td>N</td><td>D</td></tr> </table>	<input type="checkbox"/>	<input type="checkbox"/>	<input type="checkbox"/>	<input type="checkbox"/>	<input type="checkbox"/>	<input checked="" type="checkbox"/>	J	F	M	A	M	J	<input checked="" type="checkbox"/>	<input checked="" type="checkbox"/>	<input type="checkbox"/>	<input type="checkbox"/>	<input type="checkbox"/>	<input type="checkbox"/>	J	A	S	O	N	D	 An Lichtungen und Waldrändern, als Zierpflanze für Rabatten oder als Hintergrundpflanze, durchlässiger, stickstoffhaltiger, frischer Boden.	
<input type="checkbox"/>	<input type="checkbox"/>	<input type="checkbox"/>	<input type="checkbox"/>	<input type="checkbox"/>	<input checked="" type="checkbox"/>																									
J	F	M	A	M	J																									
<input checked="" type="checkbox"/>	<input checked="" type="checkbox"/>	<input type="checkbox"/>	<input type="checkbox"/>	<input type="checkbox"/>	<input type="checkbox"/>																									
J	A	S	O	N	D																									

	Bienenfreundlichkeit	Pollen	Nektar	Licht / Standort	Blütenzeitraum	Hinweis																								
 <p>Weinraute <i>Ruta graveolens</i> STAUDE</p>				 Garten	<table border="1"> <tr><td><input type="checkbox"/></td><td><input type="checkbox"/></td><td><input type="checkbox"/></td><td><input type="checkbox"/></td><td><input type="checkbox"/></td><td><input checked="" type="checkbox"/></td></tr> <tr><td>J</td><td>F</td><td>M</td><td>A</td><td>M</td><td>J</td></tr> <tr><td><input type="checkbox"/></td><td><input checked="" type="checkbox"/></td><td><input type="checkbox"/></td><td><input type="checkbox"/></td><td><input type="checkbox"/></td><td><input type="checkbox"/></td></tr> <tr><td>J</td><td>A</td><td>S</td><td>O</td><td>N</td><td>D</td></tr> </table>	<input type="checkbox"/>	<input type="checkbox"/>	<input type="checkbox"/>	<input type="checkbox"/>	<input type="checkbox"/>	<input checked="" type="checkbox"/>	J	F	M	A	M	J	<input type="checkbox"/>	<input checked="" type="checkbox"/>	<input type="checkbox"/>	<input type="checkbox"/>	<input type="checkbox"/>	<input type="checkbox"/>	J	A	S	O	N	D	 Bevorzugt eher trockenere Standorte, durchlässige Erde und sonnige bis halbschattige Plätze.
<input type="checkbox"/>	<input type="checkbox"/>	<input type="checkbox"/>	<input type="checkbox"/>	<input type="checkbox"/>	<input checked="" type="checkbox"/>																									
J	F	M	A	M	J																									
<input type="checkbox"/>	<input checked="" type="checkbox"/>	<input type="checkbox"/>	<input type="checkbox"/>	<input type="checkbox"/>	<input type="checkbox"/>																									
J	A	S	O	N	D																									
 <p>Weißdorn <i>Crataegus monogyna</i> BAUM</p>			 Garten, Wald	<table border="1"> <tr><td><input type="checkbox"/></td><td><input type="checkbox"/></td><td><input type="checkbox"/></td><td><input type="checkbox"/></td><td><input checked="" type="checkbox"/></td><td><input checked="" type="checkbox"/></td></tr> <tr><td>J</td><td>F</td><td>M</td><td>A</td><td>M</td><td>J</td></tr> <tr><td><input type="checkbox"/></td><td><input type="checkbox"/></td><td><input type="checkbox"/></td><td><input type="checkbox"/></td><td><input type="checkbox"/></td><td><input type="checkbox"/></td></tr> <tr><td>J</td><td>A</td><td>S</td><td>O</td><td>N</td><td>D</td></tr> </table>	<input type="checkbox"/>	<input type="checkbox"/>	<input type="checkbox"/>	<input type="checkbox"/>	<input checked="" type="checkbox"/>	<input checked="" type="checkbox"/>	J	F	M	A	M	J	<input type="checkbox"/>	<input type="checkbox"/>	<input type="checkbox"/>	<input type="checkbox"/>	<input type="checkbox"/>	<input type="checkbox"/>	J	A	S	O	N	D	 Heimisch an Waldrändern und in Gebüsch, beliebte Straßenbepflanzung für nährstoff- und kalkreiche, frische Böden.	
<input type="checkbox"/>	<input type="checkbox"/>	<input type="checkbox"/>	<input type="checkbox"/>	<input checked="" type="checkbox"/>	<input checked="" type="checkbox"/>																									
J	F	M	A	M	J																									
<input type="checkbox"/>	<input type="checkbox"/>	<input type="checkbox"/>	<input type="checkbox"/>	<input type="checkbox"/>	<input type="checkbox"/>																									
J	A	S	O	N	D																									
 <p>Wicke <i>Vicia spec.</i> STAUDE, ZWEIJÄHRIG</p>			 Garten	<table border="1"> <tr><td><input type="checkbox"/></td><td><input type="checkbox"/></td><td><input type="checkbox"/></td><td><input type="checkbox"/></td><td><input checked="" type="checkbox"/></td><td><input checked="" type="checkbox"/></td></tr> <tr><td>J</td><td>F</td><td>M</td><td>A</td><td>M</td><td>J</td></tr> <tr><td><input checked="" type="checkbox"/></td><td><input type="checkbox"/></td><td><input type="checkbox"/></td><td><input type="checkbox"/></td><td><input type="checkbox"/></td><td><input type="checkbox"/></td></tr> <tr><td>J</td><td>A</td><td>S</td><td>O</td><td>N</td><td>D</td></tr> </table>	<input type="checkbox"/>	<input type="checkbox"/>	<input type="checkbox"/>	<input type="checkbox"/>	<input checked="" type="checkbox"/>	<input checked="" type="checkbox"/>	J	F	M	A	M	J	<input checked="" type="checkbox"/>	<input type="checkbox"/>	<input type="checkbox"/>	<input type="checkbox"/>	<input type="checkbox"/>	<input type="checkbox"/>	J	A	S	O	N	D	 Stickstoffsammler, wächst an Zäunen und Pergolen, mag kalkhaltige, lehmige Sandböden.	
<input type="checkbox"/>	<input type="checkbox"/>	<input type="checkbox"/>	<input type="checkbox"/>	<input checked="" type="checkbox"/>	<input checked="" type="checkbox"/>																									
J	F	M	A	M	J																									
<input checked="" type="checkbox"/>	<input type="checkbox"/>	<input type="checkbox"/>	<input type="checkbox"/>	<input type="checkbox"/>	<input type="checkbox"/>																									
J	A	S	O	N	D																									
 <p>Wiesenknöterich <i>Bistorta officinalis</i> STAUDE, MEHRJÄHRIG</p>			 Garten, Wald & Wiese	<table border="1"> <tr><td><input type="checkbox"/></td><td><input type="checkbox"/></td><td><input type="checkbox"/></td><td><input type="checkbox"/></td><td><input checked="" type="checkbox"/></td><td><input checked="" type="checkbox"/></td></tr> <tr><td>J</td><td>F</td><td>M</td><td>A</td><td>M</td><td>J</td></tr> <tr><td><input checked="" type="checkbox"/></td><td><input checked="" type="checkbox"/></td><td><input type="checkbox"/></td><td><input type="checkbox"/></td><td><input type="checkbox"/></td><td><input type="checkbox"/></td></tr> <tr><td>J</td><td>A</td><td>S</td><td>O</td><td>N</td><td>D</td></tr> </table>	<input type="checkbox"/>	<input type="checkbox"/>	<input type="checkbox"/>	<input type="checkbox"/>	<input checked="" type="checkbox"/>	<input checked="" type="checkbox"/>	J	F	M	A	M	J	<input checked="" type="checkbox"/>	<input checked="" type="checkbox"/>	<input type="checkbox"/>	<input type="checkbox"/>	<input type="checkbox"/>	<input type="checkbox"/>	J	A	S	O	N	D	 Auf Feuchtwiesen, an Bachufern und in lichten Auwäldern wachsend, auch als Zierpflanze für feuchten, nährstoffreichen, kalkarmen Boden geeignet.	
<input type="checkbox"/>	<input type="checkbox"/>	<input type="checkbox"/>	<input type="checkbox"/>	<input checked="" type="checkbox"/>	<input checked="" type="checkbox"/>																									
J	F	M	A	M	J																									
<input checked="" type="checkbox"/>	<input checked="" type="checkbox"/>	<input type="checkbox"/>	<input type="checkbox"/>	<input type="checkbox"/>	<input type="checkbox"/>																									
J	A	S	O	N	D																									
 <p>Wilder Wein <i>Parthenocissus spec.</i> KLETTERPFLANZE, MEHRJÄHRIG</p>			 Balkon, Garten	<table border="1"> <tr><td><input type="checkbox"/></td><td><input type="checkbox"/></td><td><input type="checkbox"/></td><td><input type="checkbox"/></td><td><input type="checkbox"/></td><td><input type="checkbox"/></td></tr> <tr><td>J</td><td>F</td><td>M</td><td>A</td><td>M</td><td>J</td></tr> <tr><td><input checked="" type="checkbox"/></td><td><input checked="" type="checkbox"/></td><td><input checked="" type="checkbox"/></td><td><input type="checkbox"/></td><td><input type="checkbox"/></td><td><input type="checkbox"/></td></tr> <tr><td>J</td><td>A</td><td>S</td><td>O</td><td>N</td><td>D</td></tr> </table>	<input type="checkbox"/>	<input type="checkbox"/>	<input type="checkbox"/>	<input type="checkbox"/>	<input type="checkbox"/>	<input type="checkbox"/>	J	F	M	A	M	J	<input checked="" type="checkbox"/>	<input checked="" type="checkbox"/>	<input checked="" type="checkbox"/>	<input type="checkbox"/>	<input type="checkbox"/>	<input type="checkbox"/>	J	A	S	O	N	D	 Ideal für Pergolen, Spaliere, Zäune und Wände, liebt tiefgründige, frische Böden.	
<input type="checkbox"/>	<input type="checkbox"/>	<input type="checkbox"/>	<input type="checkbox"/>	<input type="checkbox"/>	<input type="checkbox"/>																									
J	F	M	A	M	J																									
<input checked="" type="checkbox"/>	<input checked="" type="checkbox"/>	<input checked="" type="checkbox"/>	<input type="checkbox"/>	<input type="checkbox"/>	<input type="checkbox"/>																									
J	A	S	O	N	D																									
 <p>Winterheide <i>Erica spec. Carnea</i> HALBSTRAUCH</p>			 Balkon, Garten, Wald & Wiese	<table border="1"> <tr><td><input checked="" type="checkbox"/></td><td><input checked="" type="checkbox"/></td><td><input checked="" type="checkbox"/></td><td><input checked="" type="checkbox"/></td><td><input type="checkbox"/></td><td><input type="checkbox"/></td></tr> <tr><td>J</td><td>F</td><td>M</td><td>A</td><td>M</td><td>J</td></tr> <tr><td><input type="checkbox"/></td><td><input type="checkbox"/></td><td><input type="checkbox"/></td><td><input type="checkbox"/></td><td><input type="checkbox"/></td><td><input type="checkbox"/></td></tr> <tr><td>J</td><td>A</td><td>S</td><td>O</td><td>N</td><td>D</td></tr> </table>	<input checked="" type="checkbox"/>	<input checked="" type="checkbox"/>	<input checked="" type="checkbox"/>	<input checked="" type="checkbox"/>	<input type="checkbox"/>	<input type="checkbox"/>	J	F	M	A	M	J	<input type="checkbox"/>	<input type="checkbox"/>	<input type="checkbox"/>	<input type="checkbox"/>	<input type="checkbox"/>	<input type="checkbox"/>	J	A	S	O	N	D	 Für Stein-, Heidegärten, wächst in Mooren, auf Heiden und in lichten Wäldern, mag humosen, lockeren Boden.	
<input checked="" type="checkbox"/>	<input checked="" type="checkbox"/>	<input checked="" type="checkbox"/>	<input checked="" type="checkbox"/>	<input type="checkbox"/>	<input type="checkbox"/>																									
J	F	M	A	M	J																									
<input type="checkbox"/>	<input type="checkbox"/>	<input type="checkbox"/>	<input type="checkbox"/>	<input type="checkbox"/>	<input type="checkbox"/>																									
J	A	S	O	N	D																									
 <p>Winterling <i>Eranthis spec.</i> STAUDE, MEHRJÄHRIG</p>			 Garten, Wald	<table border="1"> <tr><td><input type="checkbox"/></td><td><input type="checkbox"/></td><td><input checked="" type="checkbox"/></td><td><input checked="" type="checkbox"/></td><td><input type="checkbox"/></td><td><input type="checkbox"/></td></tr> <tr><td>J</td><td>F</td><td>M</td><td>A</td><td>M</td><td>J</td></tr> <tr><td><input type="checkbox"/></td><td><input type="checkbox"/></td><td><input type="checkbox"/></td><td><input type="checkbox"/></td><td><input type="checkbox"/></td><td><input type="checkbox"/></td></tr> <tr><td>J</td><td>A</td><td>S</td><td>O</td><td>N</td><td>D</td></tr> </table>	<input type="checkbox"/>	<input type="checkbox"/>	<input checked="" type="checkbox"/>	<input checked="" type="checkbox"/>	<input type="checkbox"/>	<input type="checkbox"/>	J	F	M	A	M	J	<input type="checkbox"/>	<input type="checkbox"/>	<input type="checkbox"/>	<input type="checkbox"/>	<input type="checkbox"/>	<input type="checkbox"/>	J	A	S	O	N	D	 Für Steingärten und Blumenbeete mit durchlässigem, frischem und kalkhaltigem Boden.	
<input type="checkbox"/>	<input type="checkbox"/>	<input checked="" type="checkbox"/>	<input checked="" type="checkbox"/>	<input type="checkbox"/>	<input type="checkbox"/>																									
J	F	M	A	M	J																									
<input type="checkbox"/>	<input type="checkbox"/>	<input type="checkbox"/>	<input type="checkbox"/>	<input type="checkbox"/>	<input type="checkbox"/>																									
J	A	S	O	N	D																									
 <p>Ysop Bienenkraut <i>Hyssopus officinalis</i> WÜRZKRAUT, HALBSTRAUCH</p>			 Balkon, Garten	<table border="1"> <tr><td><input type="checkbox"/></td><td><input type="checkbox"/></td><td><input type="checkbox"/></td><td><input type="checkbox"/></td><td><input type="checkbox"/></td><td><input type="checkbox"/></td></tr> <tr><td>J</td><td>F</td><td>M</td><td>A</td><td>M</td><td>J</td></tr> <tr><td><input checked="" type="checkbox"/></td><td><input checked="" type="checkbox"/></td><td><input checked="" type="checkbox"/></td><td><input type="checkbox"/></td><td><input type="checkbox"/></td><td><input type="checkbox"/></td></tr> <tr><td>J</td><td>A</td><td>S</td><td>O</td><td>N</td><td>D</td></tr> </table>	<input type="checkbox"/>	<input type="checkbox"/>	<input type="checkbox"/>	<input type="checkbox"/>	<input type="checkbox"/>	<input type="checkbox"/>	J	F	M	A	M	J	<input checked="" type="checkbox"/>	<input checked="" type="checkbox"/>	<input checked="" type="checkbox"/>	<input type="checkbox"/>	<input type="checkbox"/>	<input type="checkbox"/>	J	A	S	O	N	D	 Als Zierpflanze für Balkon oder gemischte Rabatten, bevorzugt nährstoffreichen, sandigen Lehmboden.	
<input type="checkbox"/>	<input type="checkbox"/>	<input type="checkbox"/>	<input type="checkbox"/>	<input type="checkbox"/>	<input type="checkbox"/>																									
J	F	M	A	M	J																									
<input checked="" type="checkbox"/>	<input checked="" type="checkbox"/>	<input checked="" type="checkbox"/>	<input type="checkbox"/>	<input type="checkbox"/>	<input type="checkbox"/>																									
J	A	S	O	N	D																									
 <p>Zierquitten <i>Chaenomeles japonica</i> STRAUCH</p>			 Garten	<table border="1"> <tr><td><input type="checkbox"/></td><td><input type="checkbox"/></td><td><input type="checkbox"/></td><td><input checked="" type="checkbox"/></td><td><input checked="" type="checkbox"/></td><td><input type="checkbox"/></td></tr> <tr><td>J</td><td>F</td><td>M</td><td>A</td><td>M</td><td>J</td></tr> <tr><td><input type="checkbox"/></td><td><input type="checkbox"/></td><td><input type="checkbox"/></td><td><input type="checkbox"/></td><td><input type="checkbox"/></td><td><input type="checkbox"/></td></tr> <tr><td>J</td><td>A</td><td>S</td><td>O</td><td>N</td><td>D</td></tr> </table>	<input type="checkbox"/>	<input type="checkbox"/>	<input type="checkbox"/>	<input checked="" type="checkbox"/>	<input checked="" type="checkbox"/>	<input type="checkbox"/>	J	F	M	A	M	J	<input type="checkbox"/>	<input type="checkbox"/>	<input type="checkbox"/>	<input type="checkbox"/>	<input type="checkbox"/>	<input type="checkbox"/>	J	A	S	O	N	D	 Gedeiht in allen Gartenböden, ideal für frei wachsende Hecken.	
<input type="checkbox"/>	<input type="checkbox"/>	<input type="checkbox"/>	<input checked="" type="checkbox"/>	<input checked="" type="checkbox"/>	<input type="checkbox"/>																									
J	F	M	A	M	J																									
<input type="checkbox"/>	<input type="checkbox"/>	<input type="checkbox"/>	<input type="checkbox"/>	<input type="checkbox"/>	<input type="checkbox"/>																									
J	A	S	O	N	D																									



Zitronenmelisse
Melissa officinalis
WÜRZKRAUT, STAUDE



Zwergmispel
Cotoneaster spec.
STRAUCH

Bienenfreundlichkeit	Pollen	Nektar	Licht / Standort	Blütenzeitraum	Hinweis																								
			 Balkon, Garten	<table border="0"> <tr> <td><input type="checkbox"/></td><td><input type="checkbox"/></td><td><input type="checkbox"/></td><td><input type="checkbox"/></td><td><input checked="" type="checkbox"/></td><td><input checked="" type="checkbox"/></td> </tr> <tr> <td>J</td><td>F</td><td>M</td><td>A</td><td>M</td><td>J</td> </tr> <tr> <td><input checked="" type="checkbox"/></td><td><input checked="" type="checkbox"/></td><td><input type="checkbox"/></td><td><input type="checkbox"/></td><td><input type="checkbox"/></td><td><input type="checkbox"/></td> </tr> <tr> <td>J</td><td>A</td><td>S</td><td>O</td><td>N</td><td>D</td> </tr> </table>	<input type="checkbox"/>	<input type="checkbox"/>	<input type="checkbox"/>	<input type="checkbox"/>	<input checked="" type="checkbox"/>	<input checked="" type="checkbox"/>	J	F	M	A	M	J	<input checked="" type="checkbox"/>	<input checked="" type="checkbox"/>	<input type="checkbox"/>	<input type="checkbox"/>	<input type="checkbox"/>	<input type="checkbox"/>	J	A	S	O	N	D	<i>Würzkräuter für Gartenanbau oder Balkon, lockerer, nährstoffreicher, humoser, sandiger Lehmboden gewünscht, sonst anspruchslos.</i>
<input type="checkbox"/>	<input type="checkbox"/>	<input type="checkbox"/>	<input type="checkbox"/>	<input checked="" type="checkbox"/>	<input checked="" type="checkbox"/>																								
J	F	M	A	M	J																								
<input checked="" type="checkbox"/>	<input checked="" type="checkbox"/>	<input type="checkbox"/>	<input type="checkbox"/>	<input type="checkbox"/>	<input type="checkbox"/>																								
J	A	S	O	N	D																								
			 Garten	<table border="0"> <tr> <td><input type="checkbox"/></td><td><input type="checkbox"/></td><td><input type="checkbox"/></td><td><input type="checkbox"/></td><td><input checked="" type="checkbox"/></td><td><input checked="" type="checkbox"/></td> </tr> <tr> <td>J</td><td>F</td><td>M</td><td>A</td><td>M</td><td>J</td> </tr> <tr> <td><input type="checkbox"/></td><td><input type="checkbox"/></td><td><input type="checkbox"/></td><td><input type="checkbox"/></td><td><input type="checkbox"/></td><td><input type="checkbox"/></td> </tr> <tr> <td>J</td><td>A</td><td>S</td><td>O</td><td>N</td><td>D</td> </tr> </table>	<input type="checkbox"/>	<input type="checkbox"/>	<input type="checkbox"/>	<input type="checkbox"/>	<input checked="" type="checkbox"/>	<input checked="" type="checkbox"/>	J	F	M	A	M	J	<input type="checkbox"/>	<input type="checkbox"/>	<input type="checkbox"/>	<input type="checkbox"/>	<input type="checkbox"/>	<input type="checkbox"/>	J	A	S	O	N	D	<i>Sehr unkomplizierte Flächenbegrünpungspflanze, gedeiht in allen Gartenböden an sonniger bis halbschattiger Stelle.</i>
<input type="checkbox"/>	<input type="checkbox"/>	<input type="checkbox"/>	<input type="checkbox"/>	<input checked="" type="checkbox"/>	<input checked="" type="checkbox"/>																								
J	F	M	A	M	J																								
<input type="checkbox"/>	<input type="checkbox"/>	<input type="checkbox"/>	<input type="checkbox"/>	<input type="checkbox"/>	<input type="checkbox"/>																								
J	A	S	O	N	D																								

Impressum

Herausgeber Bundesministerium für Ernährung und Landwirtschaft, Referat 514, Rochusstraße 1, 53123 Bonn

Stand März 2015

Gestaltung neues handeln, Berlin

Bildnachweis Bundesanstalt für Landwirtschaft und Ernährung, Julius Kühn-Institut, Bundessortenamt, Niedersächsisches Landesamt für Verbraucherschutz und Lebensmittelsicherheit, Arzneipflanzen - Online/Genres, Ökologischer Landbau, Botanischer Garten Potsdam/Ex-situ Erhaltung, Fotolia, Pixelio, Herbert Wagner, Daniela Mohr

Druck Bonifatius GmbH, Paderborn

Diese Broschüre wird im Rahmen der Öffentlichkeitsarbeit des BMEL kostenlos herausgegeben. Sie darf nicht im Rahmen von Wahlwerbung politischer Parteien oder Gruppen eingesetzt werden.

Weitere Informationen finden Sie im Internet unter www.bmel.de



Zusammenstellung aller Grünflächen in Viernheim - Stand 30. Dez. 2016

Flächenart	Flächen in m ²	Pflege- häufigkeit
Pflegeflächen aller Grünanlagen in Viernheim		
Rasen-, Wiesen-, Schotterrasen-, und Sportrasenflächen	337.578	
Rasen- und Wiesenflächen Innenstadt des SVD's	38.180	10
Rasen- und Wiesenflächen Innenstadt des SVD's	12.498	4
Rasen- und Wiesenflächen Innenstadt des SVD's	30.000	2
Rasen- und Wiesenflächen Innenstadt der Fa. Schumacher	14.141	10
Rasen- und Wiesenflächen Innenstadt der Fa. Schumacher	10.034	3
Rasen- und Wiesenflächen Innenstadt der Fa. Schumacher Autobahnen	4.250	3
Wiesenflächen Bannholzgraben der Fa. Kolb 4 x extensiv	12.844	4
Wiesenflächen Bannholzgraben der Fa. Kolb 2 x extensiv	28.463	2
Wiesenflächen Bannholzgraben der Fa. Kolb 1 x extensiv freistellen	5.728	1
Wiesenflächen Bannholzgraben der Fa. Kolb 1 x extensiv Schotterrasen	1.584	1
Wiesenflächen Bannholzgraben der Fa. Uszkureit	19.358	4
Wiesenflächen Bannholzgraben der Fa. Uszkureit	5.709	2
Rasenflächen im neuen Friedhof (Uszkureit)	28.556	4
Wiesenflächen im neuen Friedhof (Uszkureit)	18.858	10
Wiesenflächen der Stadtentwässerung im Bannholzgraben	45.575	4
Sportrasenflächen SG West - 1 Sportrasenfläche	7.000	25
Sportrasenflächen TSV Lorscher Str. 2,5 Flächen	18.000	25
Sportrasenflächen Waldstadion - Industriestraße (SVD) 2 Flächen	14.000	25
Wiesenflächen Bannholzgraben Quartier 2+3 Allgemeiner Teil	21.189	3
Wiesenflächen Bannholzgraben Quartier 1+4 +5 +6.1 allgemeiner Teil	1.611	3
Gehölzflächen	108.955	
Gehölzflächen des SVD's	44.602	4
Gehölzflächen der Fa. Schumacher	33.557	4
Gehölzflächen im neuen Friedhof (Fa. Uszkureit)	11.647	4
Gehölzflächen Bannholzgraben Quartier 2+3 Allgemeiner Teil	4.105	4
Gehölzflächen Bannholzgraben Quartier 2+3 Stadtentwässerungsteil	2.535	4
Gehölzflächen Bannholzgraben Quartier 1+4 +5 +6.1 allgemeiner Teil	10.602	4
Gehölzflächen Bannholzgraben Quartier 1+4 +5 +6.1 Stadtentwässerungsanteil	1.907	4
Staudenflächen		
Staudenflächen Bannholzgraben Quartier 2+3 Allgemeiner Teil	465	6
Staudenflächen Bannholzgraben Quartier 2+3 Stadtentwässerungsanteil	350	6
Staudenflächen Bannholzgraben Quartier 1+4+5+6.1 Allgemeiner Teil	4.702	6
Heckenpflanzung im neuen Friedhof	328	2
 Stadtbäume zur Zeit im Kataster 9031 Stück je ca. 3 m²	27.093	4
Flächen nach Bedarf / mähen / mulchen	6.270	
Brundtlandfläche zwischen der Weinheimer Str. und der OEG	2.850	2
Fläche südlich der MIS (Metropolitan International School) 5422m ² teilweise	3.420	2
	m ² 479.896	
	ha 48,0	

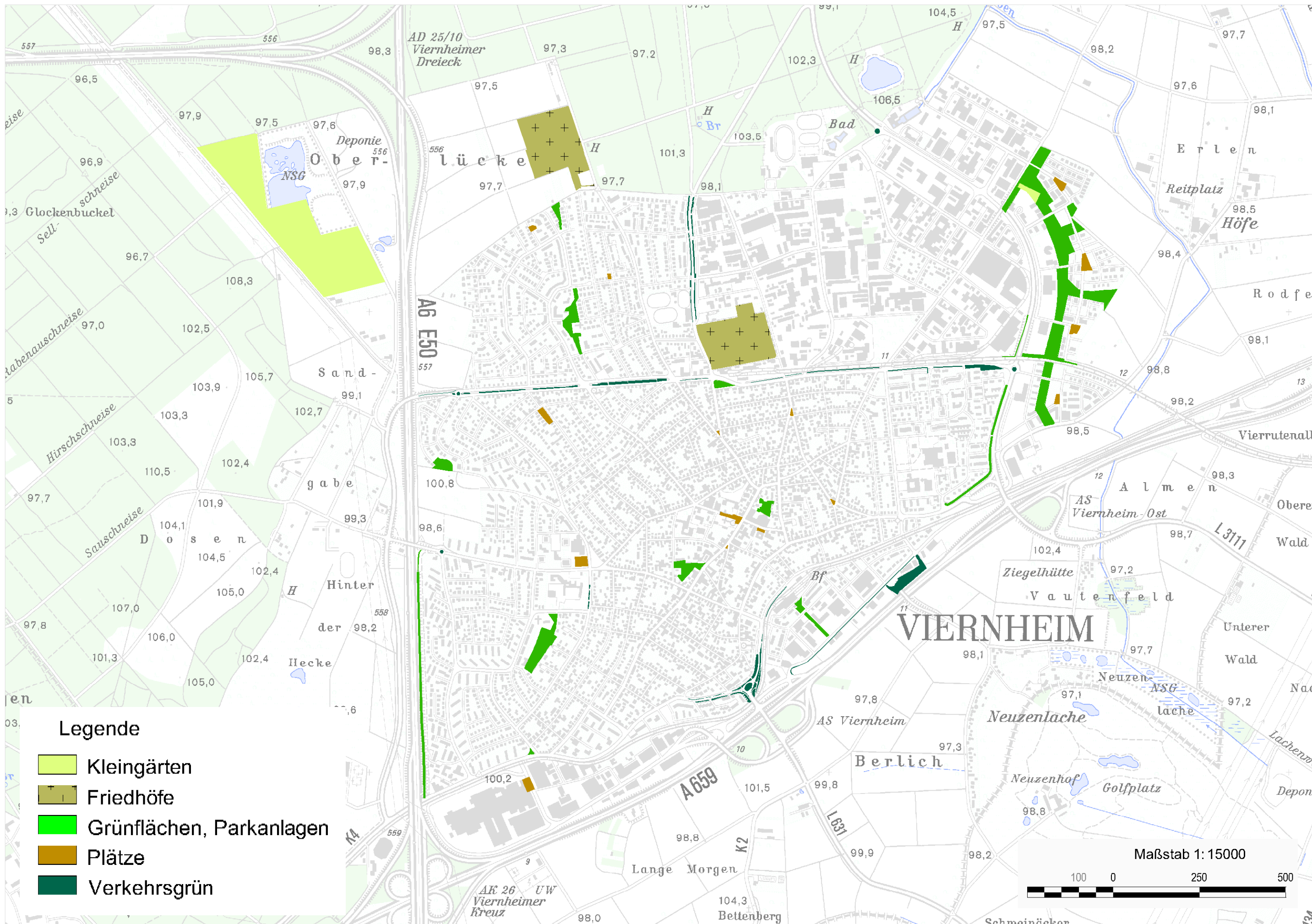

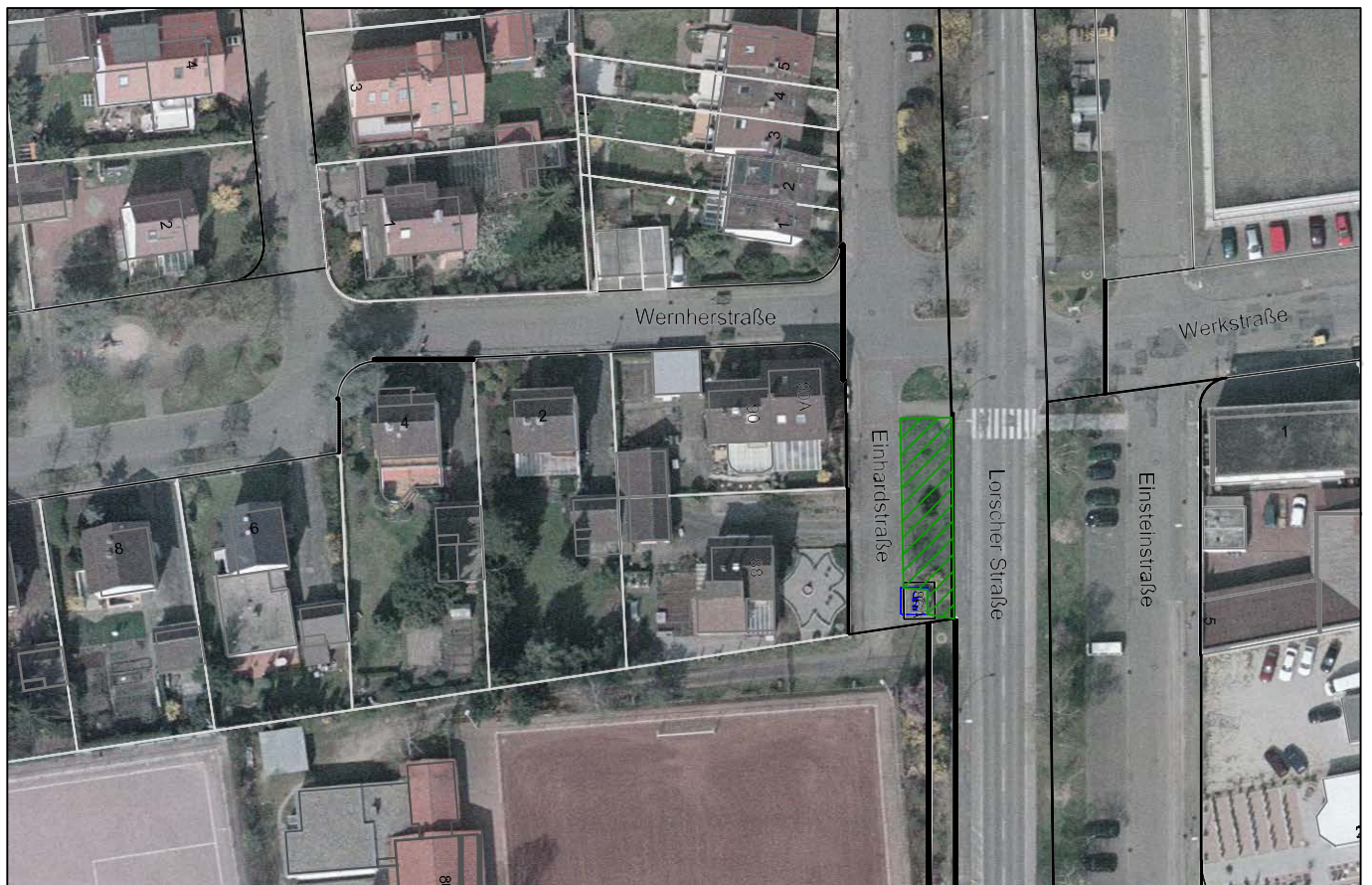

1) Artenreiche Wildblumenwiese – Lorsche Straße

Die Wildblumenmischung „Bienenweide Veitshöchheim“, die als Samentütchen im Rahmen der Aktion ausgegeben wird, kann anstelle der Rasenfläche zwischen Wernherstraße und dem Sportgelände auf ca. 165 m² ausgesät werden. Zur dauerhaften Etablierung gemeinsam mit einem kleineren Anteil Wildwiesenmischung.

Die Samenmischung enthält überwiegend heimische Wild- und einige Kulturarten

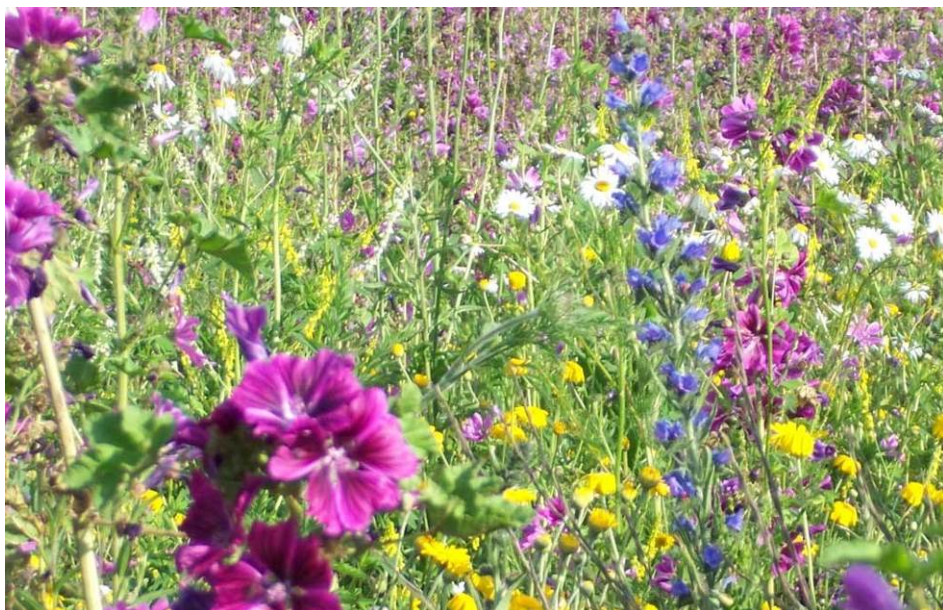



2) Sukzessionsfläche Mannheimer Straße

Mit ca. 3 m Abstand zum Fuß- und Radweg wird die nicht sehr artenreiche Mähfläche bis zum Bahngelände der Sukzession überlassen. Die Anreicherung als Initialbepflanzung mit einigen Gehölzen wie Kätzchenweiden, Wildapfel oder Faulbaum kann die Entwicklung beschleunigen und gezielt wertgebend im Sinn der Bienenaktion sein.

Auf Sukzessionsflächen stellen sich höhere krautige Pflanzen und Gehölze ein. Diese Fläche ist ca. 1500 m² groß, ein ähnlicher Streifen an der Lärmschutzwand der Oststadt 1030m².



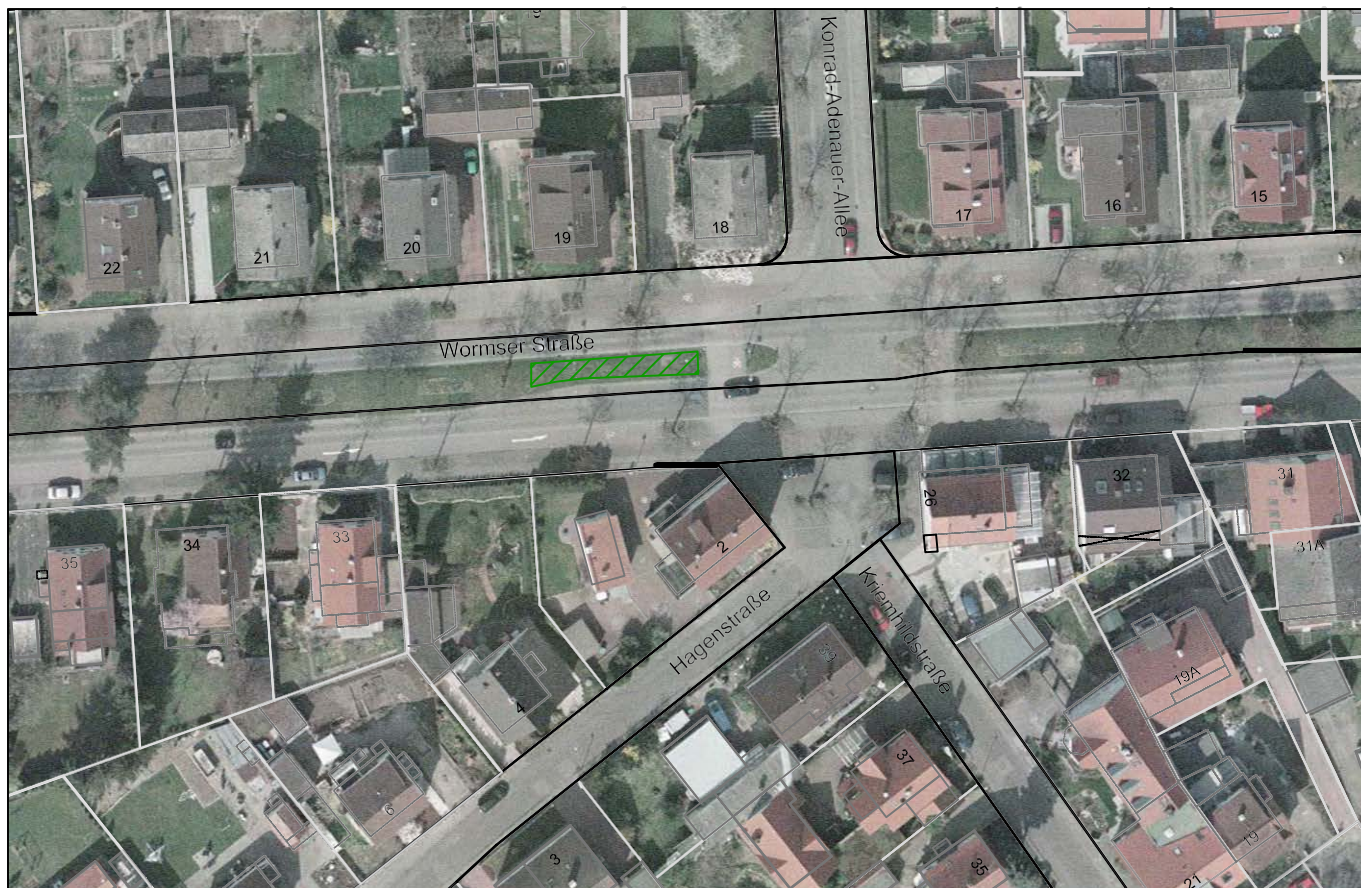

3) Zierblumensaat Nibelungen-/ Wormser Straße

Der breite Mittelstreifen zwischen den breiten Straßen ist außer den verschiedenen Parkbäumen von einem intensiver gepflegten Rasen mit Saisonblumenbeeten geprägt. In dieses Umfeld gärtnerisch aufwändiger Pflege passen auch Ansaaten mit Zierblumen. Die Samenmischung „La Fleur miel“ enthält hauptsächlich dauerhafte blühende Kulturarten, die besonders für Bienen interessant sind. Auf 60 m² des Mittelstreifens soll diese kurzlebige Begrünung probeweise angelegt werden. Wiederkehrendes Anlegen der Flächen ist aufwändig, wird aber in diesem Bereich durch die Beregnungsanlage erleichtert.

Schmuckkörbchen und Kornblumen gehören zur Blumenmischung



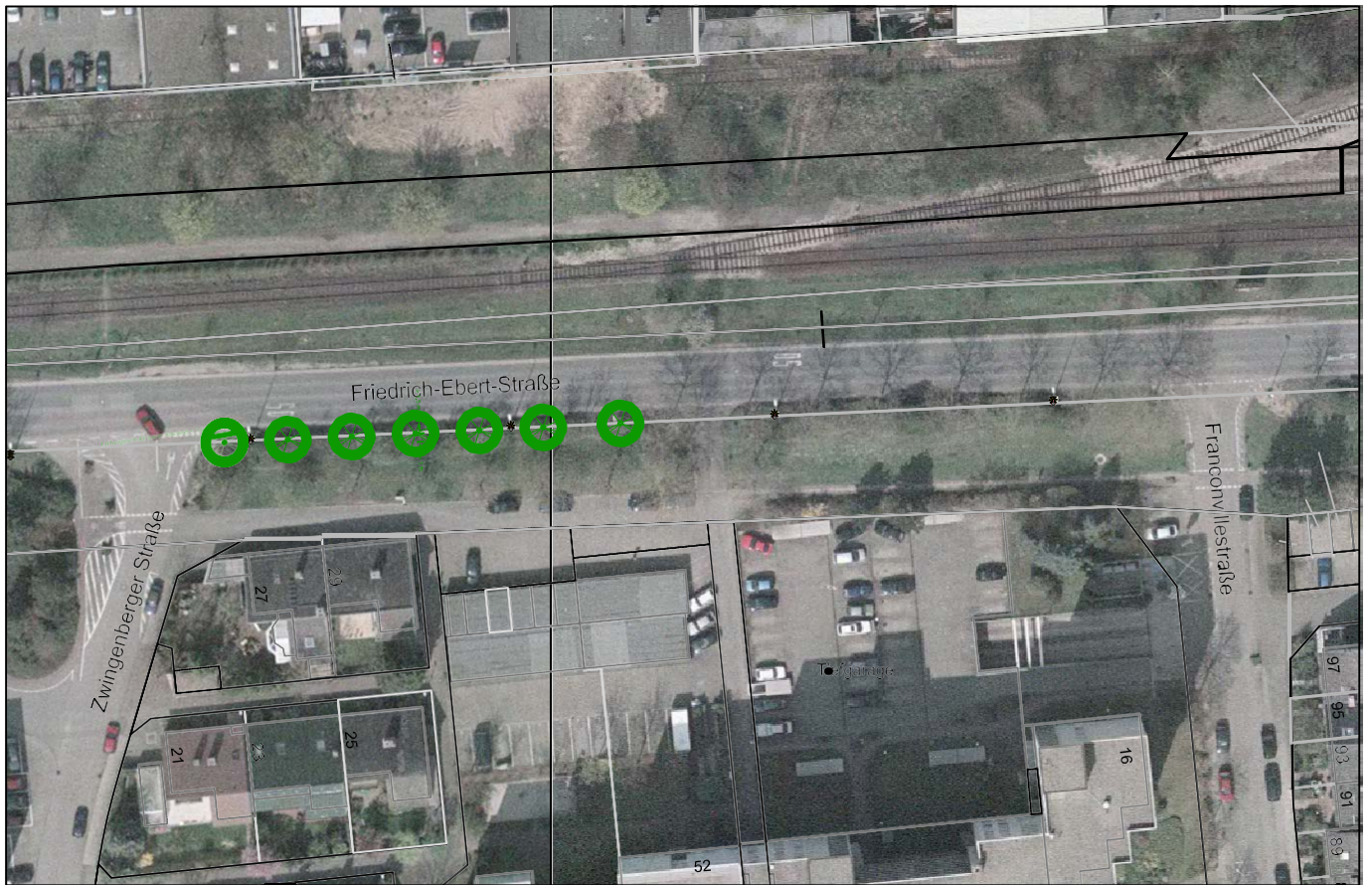

4) Winterlinden Friedrich-Ebert-Straße

Zwischen Franconville- und Zwingenberger Straße ist eine Lücke in der Baumreihe entlang der Friedrich-Ebert-Str. Die Rasenfläche dort ermöglicht ohne vorherige Entsiegelung 7 Bäume in einer zusammenhängenden Grünfläche zu pflanzen. Bei vergleichsweise niederm Aufwand besteht gleichzeitig eine gute Erfolgserwartung für die Entwicklung der Bäume.

Linden sind ein wertvoll Bienenweide zu einer Zeit in der andere Trachtpflanzen fehlen



TOP: _____

Viernheim, den 4. Oktober 2017

Federführendes Amt

10.1 Hauptamt

Aktenzeichen:	043-60
Diktatzeichen:	
Drucksache:	IV-60-2017/XVIII 1. Ergänzung
Anlagen:	
Produkt/Kostenstelle:	
Stand der Haushaltsmittel:	
Benötigte Mittel:	
Protokollauszüge an:	Hauptamt

Beratungsfolge	Termin	Bemerkungen
Ausschuss Umwelt, Energie, Bauen (Stadtentwicklung, Agenda 21)	19.10.2017	

Informationsvorlage

Urteil des Landgericht Darmstadt anlässlich eines Rechtsstreits gegen die Stadt Viernheim hier: Unebener Pflasterbelag im öffentlichen Bereich - Verkehrssicherungspflicht

Mitteilung/Information

Dem Ausschuss Umwelt, Energie, Bauen (Stadtentwicklung, Agenda 21) wird der Tatbestand sowie die Entscheidungsgründe des Urteils vom Landgerichts Darmstadt zur Kenntnis gegeben.

Die Klägerin war auf war unebenem Pflaster eines Viernheimer Gehwegs gestürzt und verlangte von der Kommune Schadensersatz von ca. 6.000 €. Das für uns zuständige Landgericht Darmstadt wies die Klage ab, da es seitens der Stadt keine Verletzung der Verkehrssicherungspflicht erkennen konnte. Interessant und wichtig auch für andere städtische Haftungsfälle sind die gerichtlichen Ausführungen auf Seite 5 (oben) des LG-Urteils vom 8.6.2017 (Az: 3 O 268/16):

„Ein Verkehrssicherungspflichtiger muss in geeigneter und objektiv zumutbarer Weise alle, aber auch nur diejenigen Gefahren ausräumen und erforderlichenfalls vor ihnen warnen, die für den Benutzer, der die erforderliche Sorgfalt walten lässt, nicht erkennbar sind und auf die er sich nicht einzurichten vermag (vgl. BGH-Urteil vom 13.07.1989 Az: III ZR 122/88).“

Landgericht Darmstadt
Aktenzeichen:
3 O 268/16

Verkündet am: 10.08.2017

Zur Geschäftsstelle gelangt am:
11.08.2017, Schmidt, JAe



Im Namen des Volkes Urteil

In dem Rechtsstreit

68519 Viernheim

- Klägerin -

Prozessbevollmächtigte:
Rechtsanwälte und Rechtsanwältinnen Artz und Kollegen, Morchfeldstr. 27, 68199 Mannheim
Geschäftszeichen: 2305/15 KL04 / kl

gegen

Stadt Viernheim vertr. d. d. Bürgermeister Matthias Baaß, Kettelerstr. 3, 68519 Viernheim
- Beklagte -

Prozessbevollmächtigte:
Rechtsanwälte und Rechtsanwältinnen Kleber und Kollegen, Grafenstraße
13, 64283 Darmstadt
Geschäftszeichen: 980/16 KN10 ms

hat das Landgericht Darmstadt – 3. Zivilkammer – durch die Richterin Schimmel als Einzelrichterin aufgrund der mündlichen Verhandlung vom 08.06.2017 für Recht erkannt:

1. Die Klage wird abgewiesen.
2. Die Kosten des Rechtsstreits hat die Klägerin zu tragen.
3. Das Urteil ist vorläufig vollstreckbar. Die Klägerin kann die Vollstreckung durch Sicherheitsleistung in Höhe von 110 % des auf Grund des Urteils vollstreckbaren Betrages abwenden, wenn nicht die Beklagte vor der Vollstreckung Sicherheit in Höhe von 110 % des jeweils zu vollstreckenden Betrages leistet.
4. Der Streitwert wird auf 5.591,06 Euro festgesetzt.

Tatbestand:

Die Klägerin begehrt von der Beklagten Schadensersatz und Schmerzensgeld aus einem angeblichen Unfallereignis am 31.10.2015.

An jenem Tag war in dem infolge flachwurzelter Bäume unebenen Pflasterbelag im öffentlichen Gehwegbereich vor der in der , 68519 Viernheim, gelegenen Sparkassenfiliale ein zwischen den Parteien streitiger Höhenunterschied vorhanden, der seitens der Beklagten drei Tage später beseitigt wurde. Auf die als Anlage K1 zur Akte gereichten Lichtbilder wird insoweit Bezug genommen. Mit Schreiben vom 16.11.2015 meldeten die Prozessbevollmächtigten der am 28.04.1949 geborenen und in Viernheim wohnhaften Klägerin gegenüber dem Haftpflichtversicherer der Beklagten angeblich aus dem behaupteten Unfallereignis resultierende Schäden an und baten insofern um eine Bestätigung ihrer dem Grunde nach bestehenden Eintrittspflicht. Das mit einer Fristsetzung bis zum 30.11.2015 versehene klägerische Ansinnen wurde seitens der GVV-Kommunalversicherung jedoch zurückgewiesen.

Die Klägerin behauptet,

sie sei aufgrund der 2 bis 4 cm betragenden Erhöhung gestürzt und dabei auf das Gesicht, die Arme und das linke Knie gestürzt. Dadurch habe sie sich einen Nasenbeinbruch, Verletzungen der Oberlippe, Schürfwunden im Gesicht und Knie sowie starke Zerrungen im Nackenbereich zugezogen. Für eine hierdurch bedingte chirotherapeutische Behandlung seien Kosten in Höhe von 60,06 Euro entstanden. Für zwei ärztliche Atteste seien jeweils 20,00 Euro angefallen. Zudem habe sie ihre bei dem Sturz irreparabel beschädigte Brille ersetzen müssen. Der insoweit erforderliche Neuauftrag sei mit 1.466,00 Euro zu Buche geschlagen.

Sie ist überdies der Ansicht,

ihr stehe ein Schmerzensgeld in Höhe von mindestens 4.000,00 Euro zu. Die Beklagte habe die sie treffende Verkehrssicherungspflicht verletzt, da sie es versäumt habe, die ein erhebliches Gefahrenpotential bergende Stolperstelle zu beseitigen oder zumindest vor ihr zu warnen. Das relativ gute Gesamterscheinungsbild des Fußgängerwegs vor der Sparkassenfiliale mit den nur vereinzelt vorhandenen Stolperstellen habe eine erhöhte Erwartungshaltung im Hinblick auf ein gefahrloses Betreten begründet. Bei normaler Aufmerksamkeit und Vorsicht habe man als Fußgänger nicht mit Stolperstellen rechnen müssen, zumindest aber eine auffällige Warnung vor etwaigen Gefahrenquellen dieser Art erwarten dürfen. Da ein solches Warnzeichen jedoch gefehlt habe, sei die Gefahrenstelle für einen objektiven Dritten nicht erkennbar gewesen. Im Übrigen spreche der Umstand, dass die Beklagte die streitgegenständliche Stelle nur drei Tage später ausgebessert habe, für sich.

Die Klägerin beantragt vor diesem Hintergrund:

1. Die Beklagte wird verurteilt, an die Klägerin ein Schmerzensgeld zu zahlen, dessen Höhe in das Ermessen des Gerichts gestellt wird zuzüglich 5%-Punkten Zinsen über dem Basiszinssatz seit 01.12.2015.
2. Die Beklagte wird verurteilt, an die Klägerin einen Betrag in Höhe von EUR 1.591,06 zuzüglich 5 %-Punkten Zinsen über dem Basiszinssatz seit 01.12.2015 zu zahlen.
3. Die Beklagte wird verurteilt, die Klägerin von vorgerichtlichen Anwaltskosten in Höhe von EUR 571,44 zuzüglich 5%-Punkten Zinsen über dem Basiszinssatz seit Rechtshängigkeit gegenüber ihren Prozessbevollmächtigten freizustellen.

Die Beklagte beantragt,

die Klage abzuweisen.

Sie bestreitet das gesamte Unfallgeschehen mit Nichtwissen und ist zudem im Wesentlichen der Ansicht,

die streitgegenständliche Stelle sei bereits keine Gefahrenstelle im Sinne des Verkehrssicherungsrechts, da sie für jedermann ohne weiteres erkennbar und somit auch zu bewältigen gewesen sei.

Hinsichtlich des sonstigen Sach- und Streitstands wird auf die zwischen den Parteien gewechselten und zur Akte gereichten Schriftsätze nebst Anlagen verwiesen.

Entscheidungsgründe:

Die zulässige Klage ist unbegründet.

Der Klägerin steht aus dem von ihr behaupteten Unfallereignis – selbst wenn man dieses als erwiesen unterstellt – kein Anspruch auf Ersatz der mit der Klage geltend gemachten immateriellen und materiellen Schäden zu, da der Beklagten jedenfalls keine für eine Amtshaftung nach § 839 BGB i. V. m. Art. 34 GG erforderliche Verletzung einer Verkehrssicherungspflicht vorzuwerfen wäre.

Dabei kann der zwischen den Parteien streitige Höhenunterschied der streitgegenständlichen Stelle letztlich dahingestellt bleiben. Denn bei den in der Rechtsprechung (noch) als Bagatellgrenze für Bodenunebenheiten angenommenen 2 bis 2,5 cm, mit denen ein sorgfältiger Fußgänger rechnen muss, handelt es sich nicht um eine starre Grenze. Vielmehr kommt es stets auf die Besonderheiten des Einzelfalles an. Insbesondere begründen in ihrer Höhe jenseits der Bagatellgrenze von 2 bis 2,5 cm liegende Unebenheiten (noch) nicht

automatisch eine Verletzung der Verkehrssicherungspflicht (vgl. OLG Jena, Beschluss vom 20.03.2012 – 4 W 134/12,- juris). Ein Verkehrssicherungspflichtiger muss in geeigneter und objektiv zumutbarer Weise alle, aber auch nur diejenigen Gefahren ausräumen und erforderlichenfalls vor ihnen warnen, die für den Benutzer, der die erforderliche Sorgfalt walten lässt, nicht erkennbar sind und auf die er sich nicht einzurichten vermag (vgl. BGH, Urteil vom 13.07.1989 – III ZR 122/88,- beck-online).

Nach Auffassung des Gerichts war der streitgegenständliche Höhenunterschied für einen die erforderliche Sorgfalt an den Tag legenden Fußgänger sowohl rechtzeitig zu erkennen als auch zu beherrschen.

Auf einem nach allgemeiner Lebenserfahrung nie vollkommen ebenen Pflastergehweg, noch dazu am Übergang zwischen zwei Belägen, muss generell mit etwaigen Höhenunterschieden gerechnet werden, selbst wenn er seiner Optik nach modern anmutet. Dass der vorliegende Pflasterbereich nicht makellos war, hat die Klägerin auch erkannt. So hat sie selbst vorgetragen, dass vereinzelt Stolperstellen vorhanden gewesen seien. Anders als die Klägerin vermag das Gericht aus diesem Umstand jedoch keine erhöhte Erwartungshaltung im Hinblick auf ein gefahrloses Betreten, abzuleiten. Vielmehr erachtet es ein ihm entsprechendes Maß an Aufmerksamkeit als indiziert, zumal es sich auch noch um eine von Bäumen umgebene Lokalität handelt und – wie die Klägerin im Rahmen ihres Schriftsatzes vom 15.12.2016 (Bl. 58 d. A.) zutreffend ausgeführt hat – „(...)allgemein bekannt ist, dass das Wurzelwerk von Bäumen enorme Schäden und insbesondere Unebenheiten der vorliegenden Art verursachen kann (...)“. Auch dass die Klägerin meint, eine fehlende oder schlechte Erkennbarkeit mit dem Nichtvorhandensein eines Warnzeichens begründen zu können, ist für das Gericht logisch nicht nachvollziehbar. Das Aufstellen eines Warnzeichens resultiert aus der Nichterkennbarkeit einer Gefahr und nicht die Nichterkennbarkeit einer Gefahr aus dem Nichtaufstellen eines Warnzeichens. Schließlich lässt auch die nachträgliche Ausbesserung der streitgegenständlichen Stelle durch die Beklagte keinen zwingenden Schluss auf eine vorangegangene Verletzung einer Verkehrssicherungspflicht zu.

Da sich der vorliegend in Rede stehende Bereich sowohl den Lichtbildern als auch dem Vortrag der Parteien nach in größtenteils gutem Zustand befand, gab es auch ausreichend Ausweichmöglichkeiten, sodass neben der notwendigen Erkennbarkeit auch die erforderliche Beherrschbarkeit zu bejahen ist.

In Ermangelung eines der Klägerin zustehenden Hauptanspruchs besteht auch kein Anspruch auf Freistellung von neben diesem geltend gemachten vorgerichtlichen Rechtsanwaltskosten.

Die Kostenentscheidung beruht auf § 91 Abs. 1 Satz 1 ZPO, die Entscheidung zur vorläufigen Vollstreckbarkeit auf §§ 708 Nr. 11, 711, 709 Satz 2 ZPO.

Bei der Bemessung des Streitwerts entfielen auf den Antrag zu 1) 4.000 Euro und auf den Antrag zu 2) 1.591,06 Euro. Der Antrag zu 3) war als prozessuale Nebenforderung nicht streitwerterhöhend.

Rechtsbehelfsbelehrung:

Die Festsetzung des Streitwerts kann mit der Beschwerde angefochten werden. Sie ist nur zulässig, wenn sie innerhalb von sechs Monaten, nachdem die Entscheidung in der Hauptsache rechtskräftig geworden ist oder das Verfahren sich anderweitig erledigt hat, bei dem Landgericht Darmstadt, 64283 Darmstadt, Mathildenplatz 13 u.15 eingeht.

Wird der Streitwert später als einen Monat vor Ablauf dieser Frist festgesetzt, kann die Beschwerde innerhalb eines Monats nach Zustellung oder formloser Mitteilung der Festsetzung bei dem Gericht eingelegt werden. Die Beschwerde ist nur zulässig, wenn der Wert des Beschwerdegegenstandes 200,00 € übersteigt oder das Gericht die Beschwerde in diesem Beschluss zugelassen hat.

Beschwerdeberechtigt ist, wer durch Festsetzung des Streitwerts in seinen Rechten beeinträchtigt ist. Die Beschwerde wird durch Einreichung einer Beschwerdeschrift oder zur Niederschrift der Geschäftsstelle des genannten Gerichts eingelegt. Sie kann auch zur Niederschrift der Geschäftsstelle eines jeden Amtsgerichts erklärt werden, wobei es für die Einhaltung der Frist auf den Eingang bei dem genannten Gericht ankommt. Sie ist von dem Beschwerdeführer oder seinem Bevollmächtigten zu unterzeichnen. Die Beschwerde muss die Bezeichnung des angefochtenen Beschlusses sowie die Erklärung enthalten, dass Beschwerde gegen diesen Beschluss eingelegt wird. Soll die Entscheidung nur zum Teil angefochten werden, so ist der Umfang der Anfechtung zu bezeichnen.

Schimmel
Richterin

Beglaubigt
Darmstadt, 11.08.2017

Schmidt, N.
Urkundsbeamtin der Geschäftsstelle