

LEGENDE

- NEU
- BESTAND
- ABRUCH

Hinweis:
 ALLE MASSE SIND VOM AUFTRAGNEHMER EIGENVERANTWORTLICH ZU PRÜFEN BZW. AM BAU ZU NEHMEN. UNSTIMMIGKEITEN SIND DER BAULEITUNG VOR BAUBEGINN ANZUZEIGEN. AUSSPARRUNGEN UND DICHENDURCHBRÜCHE SIND VOR ORT MIT DER BAULEITUNG ZU KLÄREN.

DIESER PLAN GILT NUR IN VERBINDUNG MIT DEN STATISCHEN KONSTRUKTIONSPÄNEN UND BERECHNUNGEN UND SÄMTLICHER DETAILPLANUNG DES ARCHITECTEN UND DER FACHPLANER.
 ANGABEN ZU BRÜNDUNGSHÖHEN (BRH) BEZIEHEN SICH IMMER AUF DIE OBERKANTE FERTIGFUSSBODEN (OKFFB). HÖHENANGABEN ZU INNENTÜREN BEZIEHEN SICH IMMER AUF DIE OBERKANTE FERTIGFUSSBODEN (OKFFB).

0,00m = OKFFB im EG = 100,47 m ÜNN

INDEX	ÄNDERUNGEN	DATUM

PLANBEZEICHNUNG
ANSICHTEN

PLANNUMMER E 04/11/23	PLANUNGSSTUFE ENTWURF-LPH3 UMPLANUNG NOV. 23
--------------------------	--

PLANGRÖSSE DIN A1	MASSSTAB 1:100	INDEX
----------------------	-------------------	-------

ANSPRECHPARTNER S. GEYER / D. SCHMIDTS	DATUM 13.11.2023
---	---------------------

PROJEKT
 AN- UND UMBAU DER KITA "AM KAPPELLENBERG"
 MANNHEIMER STRASSE 60-62
 IN 68519 VIERNHEIM

BAUHERR
 MAGISTRAT DER STADT VIERNHEIM
 VERRETTEN DURCH DEN 1. STADTRAT JÜRGO SCHEDEL
 KETTLER STRASSE 3
 IN 68519 VIERNHEIM

PLANUNG
DIEWERKPLANER
 DANIEL SCHMIDTS, ARCHITECT
 CHRISTIAN FLEISS-STRASSE 16
 63069 OFFENBACH AM MAIN
 TEL.: 0 69 - 24 75 493 - 0
 FAX: 0 69 - 24 75 493 - 99

ANSICHT NW

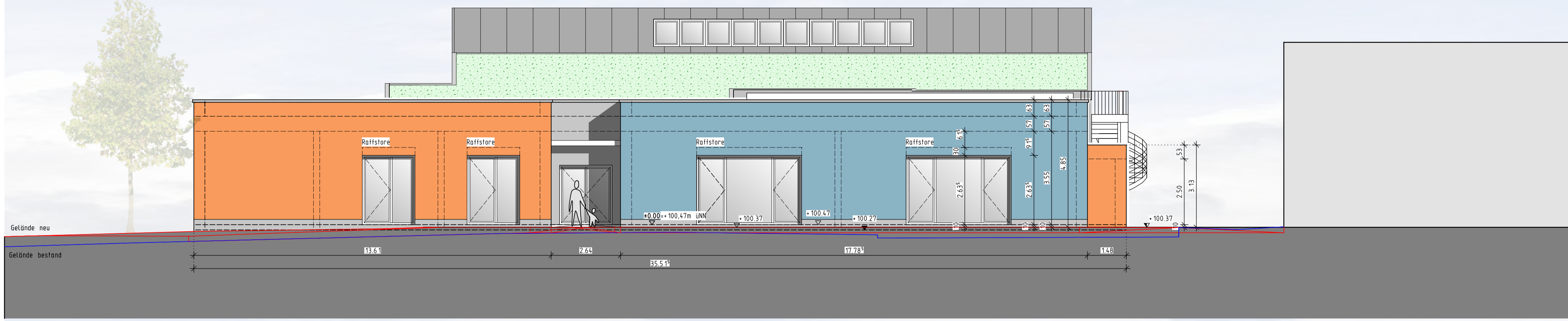

ANSICHT SO

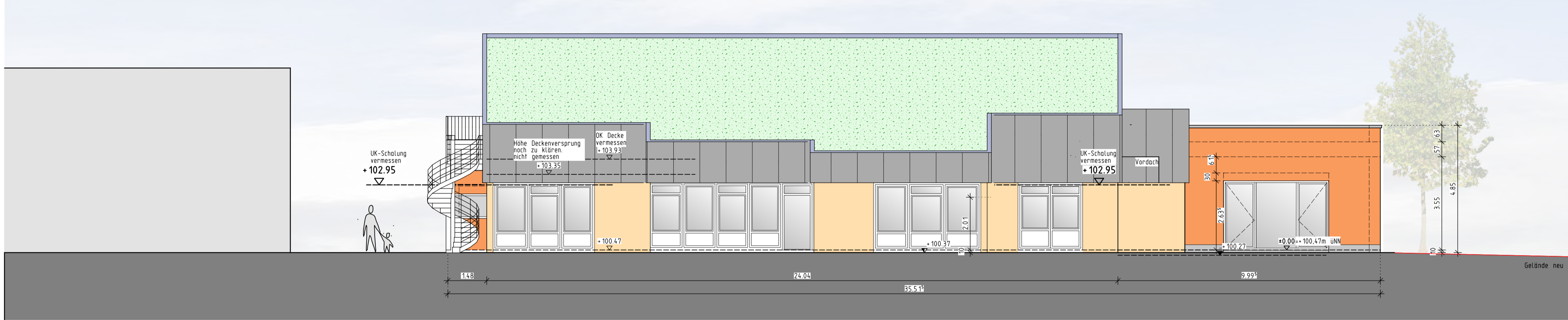

ANSICHT SW

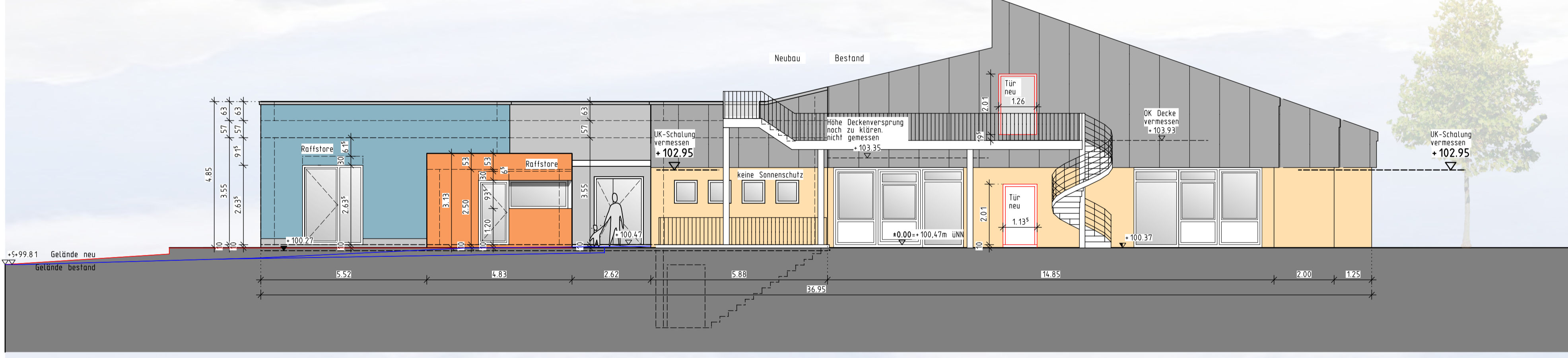

ANSICHT NO

