

# Anlage 1

JUGENDTOWERWEHR  
CONTAINERANLAGE  
VORSCHLAG LOSBERGER

M 1:100

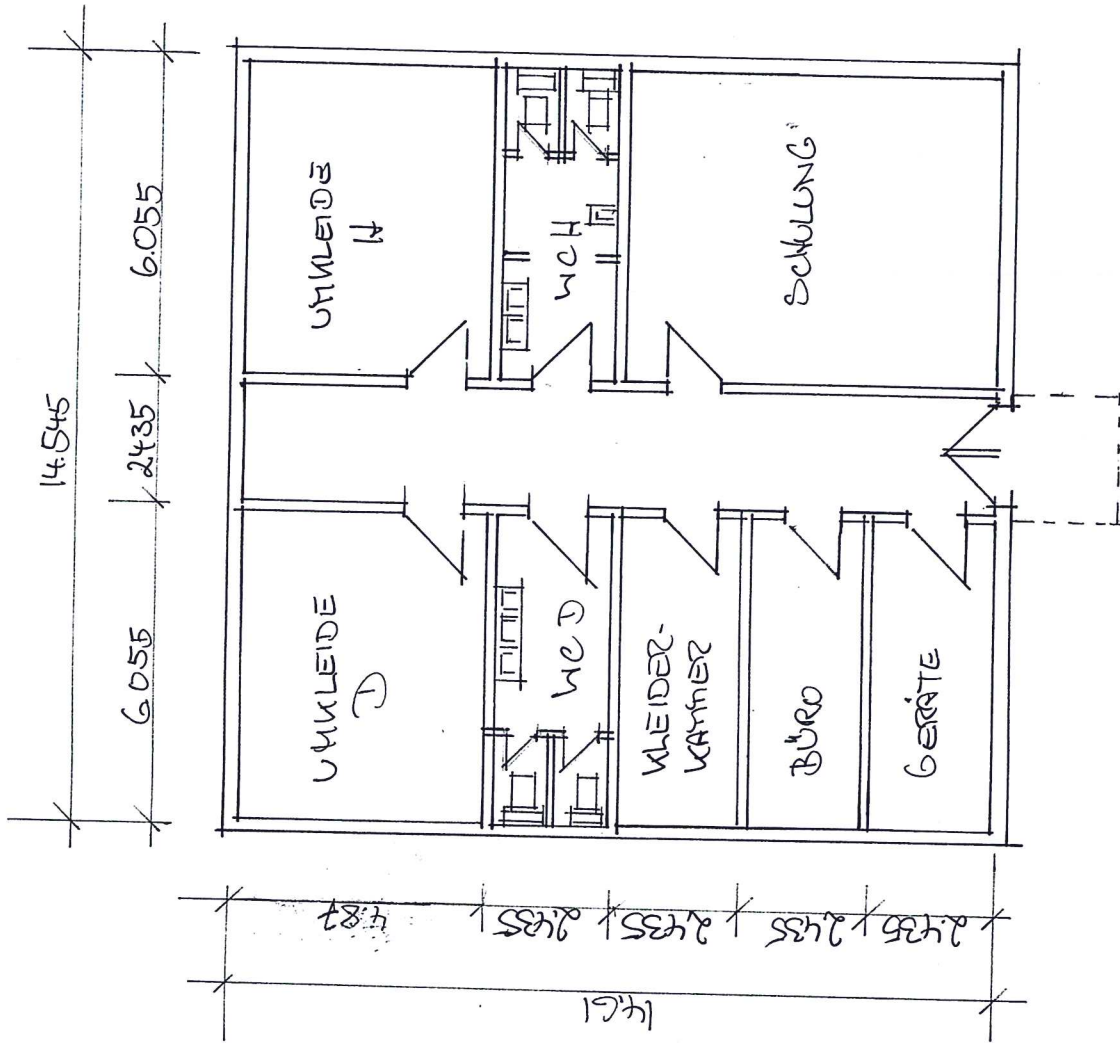

# Anlage 2



Losberger Modular Systems GmbH | Ruhrorter Straße 2 - 6 | 68219 Mannheim

Stadt Viernheim  
Magistrat der Stadt Viernheim  
Herr Helmut Büchler  
Kettelerstraße 3

D-68506 Viernheim

## Angebot

Nr.: 319330

Kd.-Nr.: 16033

Ihre Anfrage vom: 12.10.2015

Anfrage: Jugendfeuerwehrebeteiligung

Datum : 10.11.2015

Sachbearbeiter : Saskia Diehl / 17

Tel.-Durchwahl : 0621/8444-303

Sehr geehrter Herr Büchler

wir bedanken uns für Ihre Anfrage vom 12.10.2015 und freuen uns, Ihnen nachfolgend aufgeführte Positionen, freibleibend, auf Grundlage unserer beiliegenden allgemeinen Geschäftsbedingungen und des technischen Merkblattes unterbreiten zu dürfen.

| Pos.  | Teil / Bezeichnung   | Menge | Einzelpreis    | Gesamtpreis           |
|---|--|-------|----------------|-----------------------|
| 1,0   | Containeranlage Typ 3001-PLUS<br>-typengeprüft<br>Bestehend aus 15 Einheiten:<br>1 Stk. 2,435 x 2,000 x 2,800 m<br>14 Stk. 6,055 x 2,435 x 2,800 m<br><br>Gesamtabmessungen:<br>14,545 x 14,610 x 2,800 m<br>Raumhöhe: 2,500 m | 1 Stk | 127.433,00 EUR | 127.433,00 EUR        |
| 1,1   | Montagekosten  | 1 Stk | 4.875,00 EUR   | 4.875,00 EUR          |
| 1,2   | Fracht mit Bordkran  | 1 Stk | 2.670,00 EUR   | 2.670,00 EUR          |
| <b>Nettoangebotssumme zzgl. gesetzl MwSt.</b> |  |       |                | <b>134.978,00 EUR</b> |

Losberger Modular Systems GmbH  
Fürfeld  
Gottlieb-Daimler Ring 14  
74906 Bad Rappenau

Standort Mannheim  
Ruhrorter Straße 2-6  
68219 Mannheim  
Telefon: +49 621 8444-4  
Telefax: +49 621 8444-555  
E-mail: info-lms@losberger.com

Commerzbank AG  
(BLZ 62040060) Konto: 319 474 300  
IBAN: DE92 6204 0060 0319 4743 00  
Swift-BIC: COBADEFF620

Amtsgericht Stuttgart  
HRB 742591  
Sitz: Bad Rappenau  
Geschäftsführer:  
Berndt Zoepffel,  
Patrick Korsch, Rüdiger Stipp

# Anlage 3

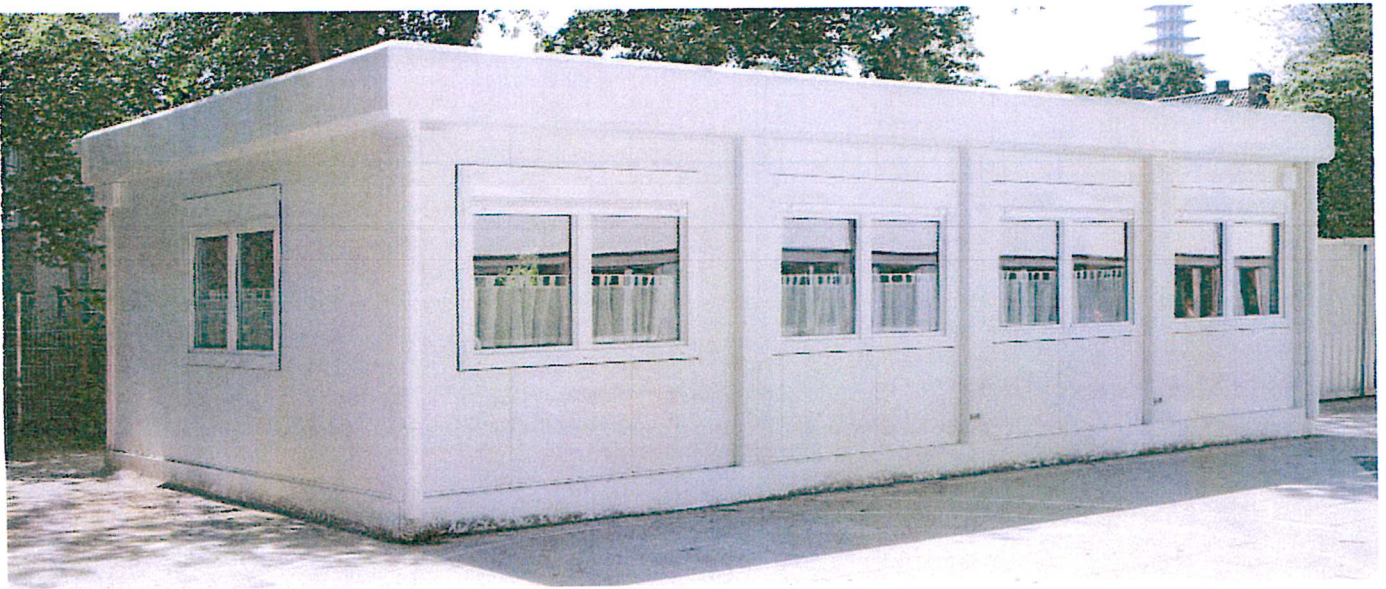

## Unsere Standardmodule



**B 1**  
6,058 x 2,435 m  
Höhe 2,800 m  
1 Abteil

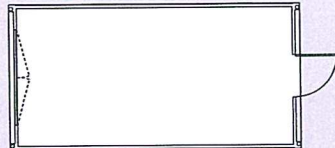

**B 2**  
6,058 x 3,000 m  
Höhe 2,800 m  
1 Abteil

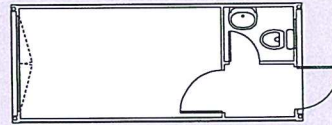

**B 3**  
6,055 x 2,435 m  
Höhe 2,800 m  
2 Abteile  
1 WC-Kabine  
1 Waschbecken

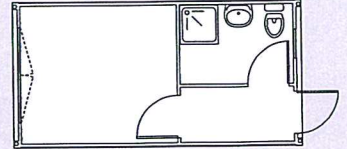

**B 4**  
6,055 x 3,000 m  
Höhe 2,800 m  
2 Abteile  
1 WC-Kabine  
1 Waschbecken  
1 Duschkabine

Technische Änderungen vorbehalten. Stand März 2015