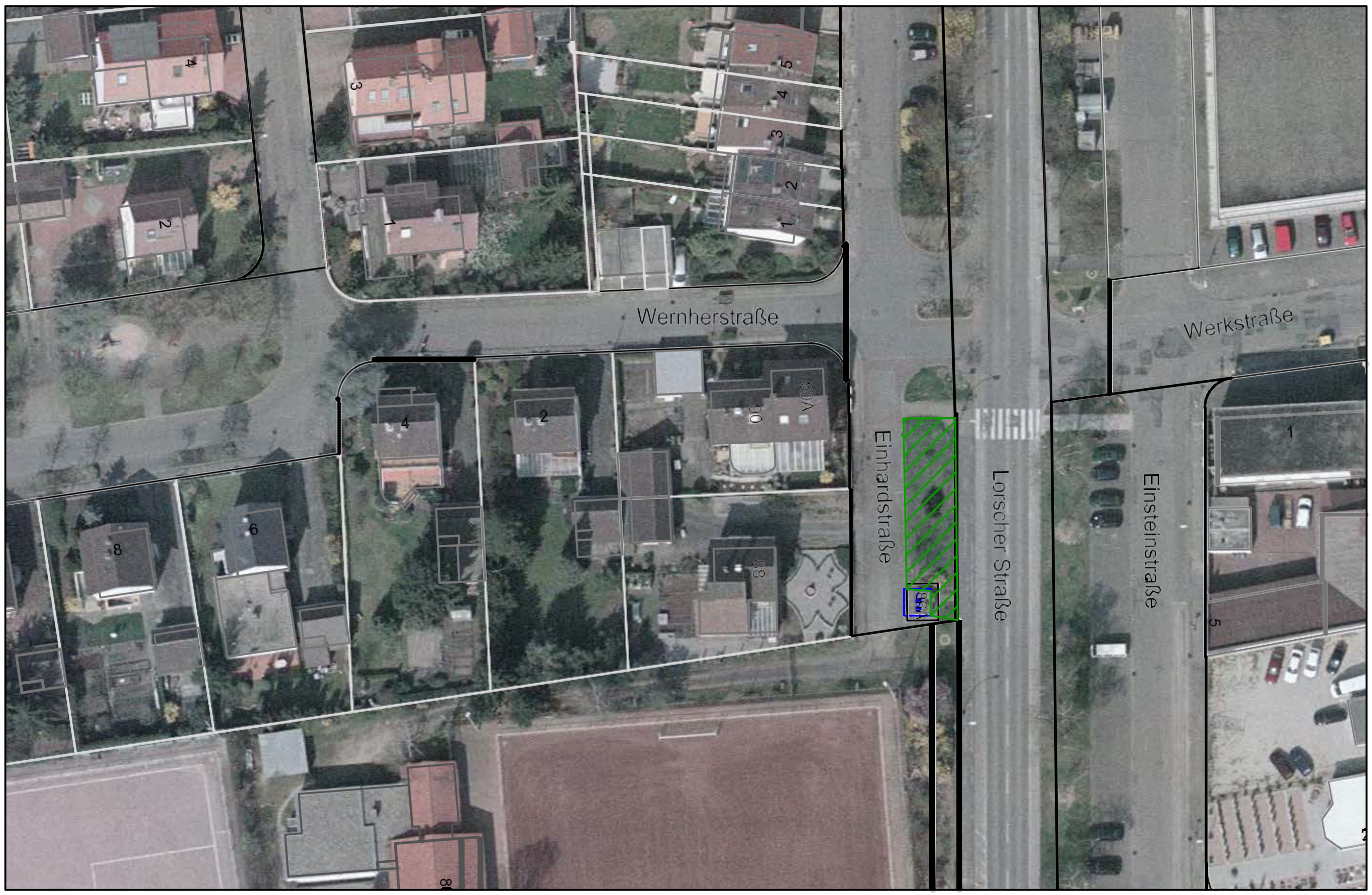

1) Artenreiche Wildblumenwiese – Lorscher Straße

Die Wildblumenmischung „Bienenweide Veitshöchheim“, die als Samentütchen im Rahmen der Aktion ausgegeben wird, kann anstelle der Rasenfläche zwischen Wernherstraße und dem Sportgelände auf ca. 165 m² ausgesät werden. Zur dauerhaften Etablierung gemeinsam mit einem kleineren Anteil Wildwiesenmischung.

Die Samenmischung enthält überwiegend heimische Wild- und einige Kulturarten

2) Sukzessionsfläche Mannheimer Straße

Mit ca. 3 m Abstand zum Fuß- und Radweg wird die nicht sehr artenreiche Mähfläche bis zum Bahngelände der Sukzession überlassen. Die Anreicherung als Initialbepflanzung mit einigen Gehölzen wie Kätzchenweiden, Wildapfel oder Faulbaum kann die Entwicklung beschleunigen und gezielt wertgebend im Sinn der Bienenaktion sein.

Auf Sukzessionsflächen stellen sich höhere krautige Pflanzen und Gehölze ein. Diese Fläche ist ca. 1500 m² groß, ein ähnlicher Streifen an der Lärmschutzwand der Oststadt 1030 m².

3) Zierblumensaat Nibelungen-/ Wormser Straße

Der breite Mittelstreifen zwischen den breiten Straßen ist außer den verschiedenen Parkbäumen von einem intensiver gepflegten Rasen mit Saisonblumenbeeten geprägt. In dieses Umfeld gärtnerisch aufwändiger Pflege passen auch Ansaaten mit Zierblumen. Die Samenmischung „La Fleur miel“ enthält hauptsächlich dauerhafte blühende Kulturarten, die besonders für Bienen interessant sind. Auf 60 m² des Mittelstreifens soll diese kurzlebige Begrünung probeweise angelegt werden. Wiederkehrendes Anlegen der Flächen ist aufwändig, wird aber in diesem Bereich durch die Beregnungsanlage erleichtert.

Schmuckkörbchen und Kornblumen gehören zur Blumenmischung

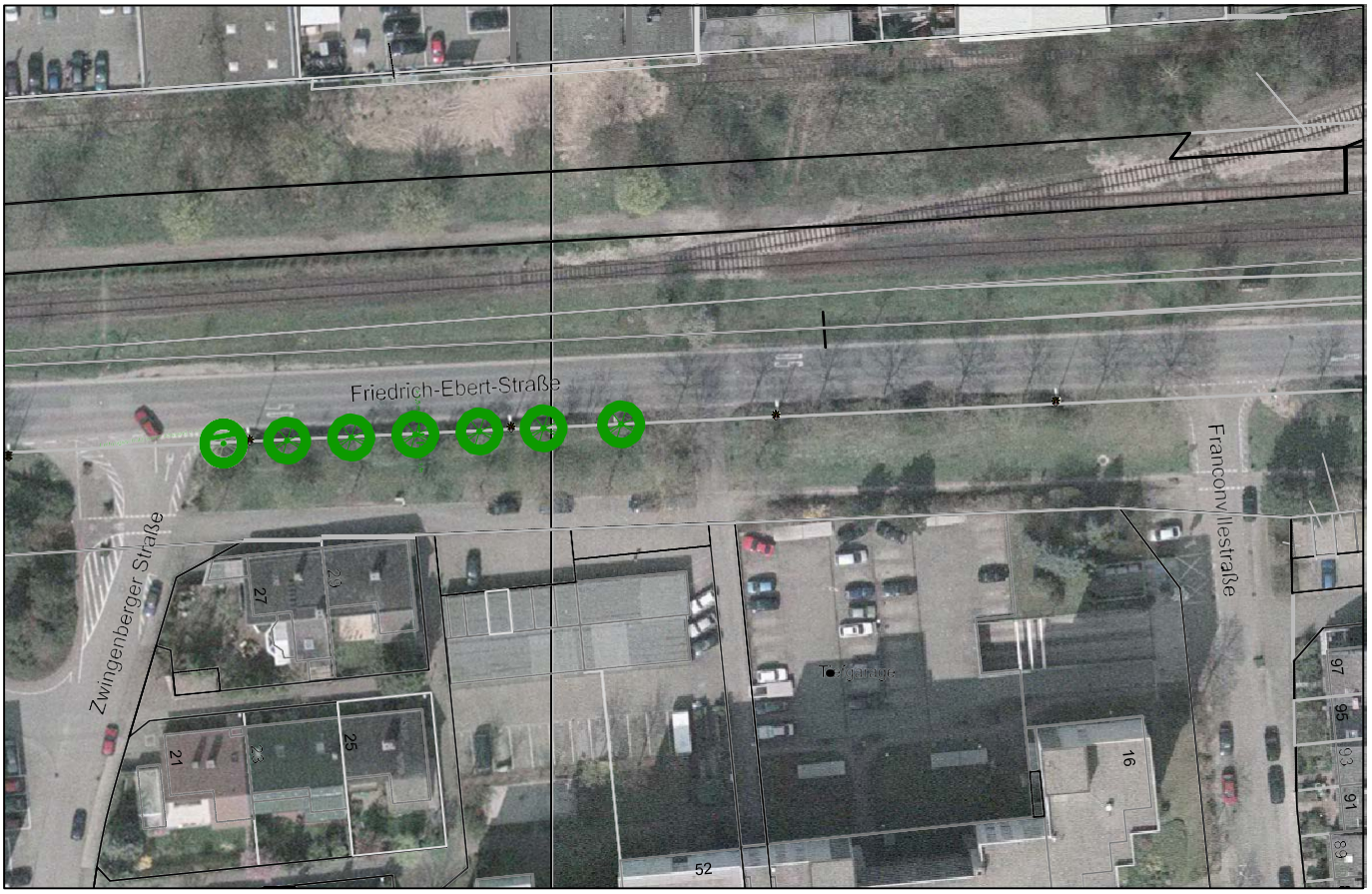

4) Winterlinden Friedrich-Ebert-Straße

Zwischen Franconville- und Zwingenberger Straße ist eine Lücke in der Baumreihe entlang der Friedrich-Ebert-Str. Die Rasenfläche dort ermöglicht ohne vorherige Entsieglung 7 Bäume in einer zusammenhängenden Grünfläche zu pflanzen. Bei vergleichsweise niederem Aufwand besteht gleichzeitig eine gute Erfolgserwartung für die Entwicklung der Bäume.
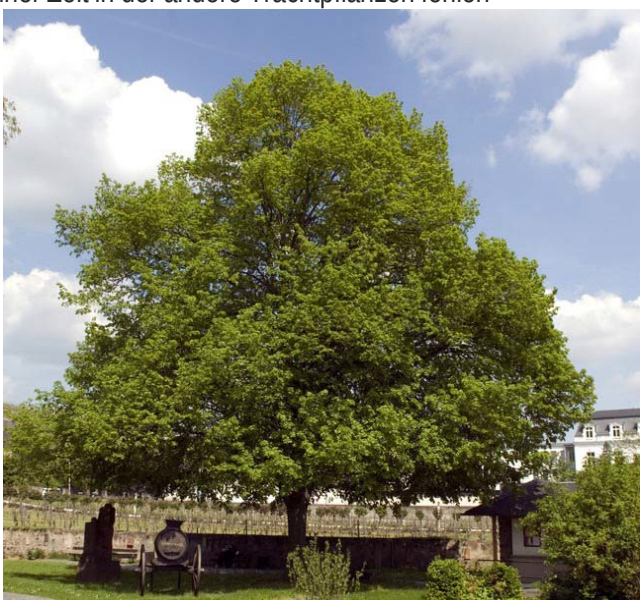
Linden sind ein wertvoll Bienenweide zu einer Zeit in der andere Trachtpflanzen fehlen