

Heidelberger Straße

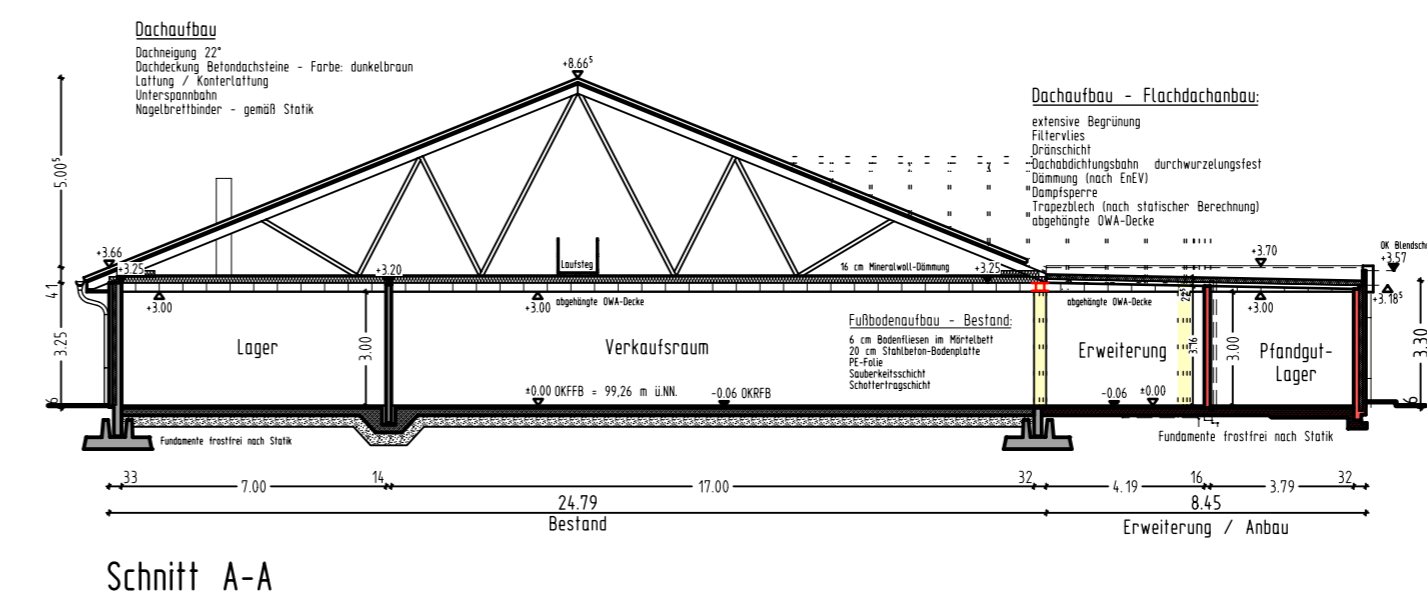
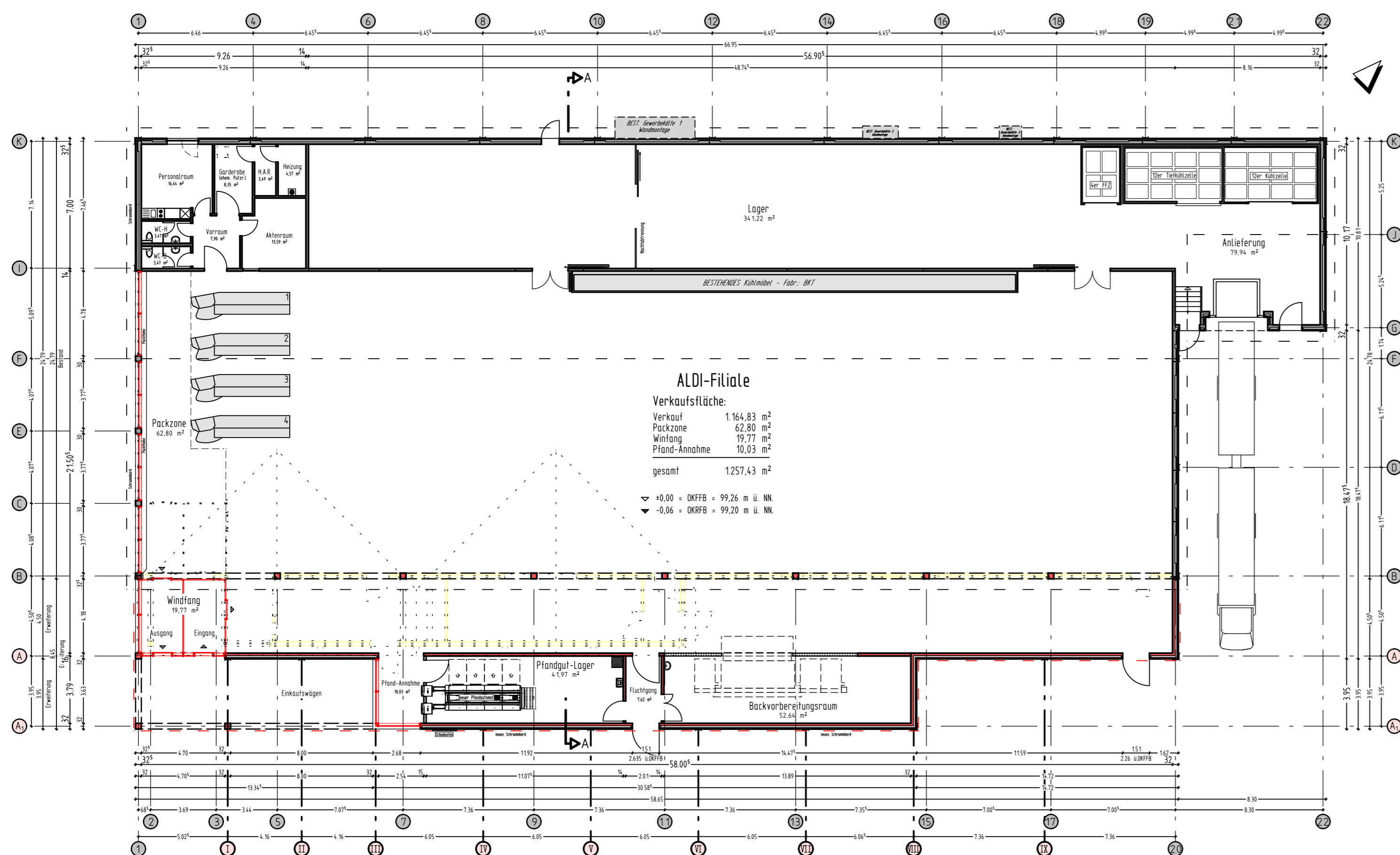
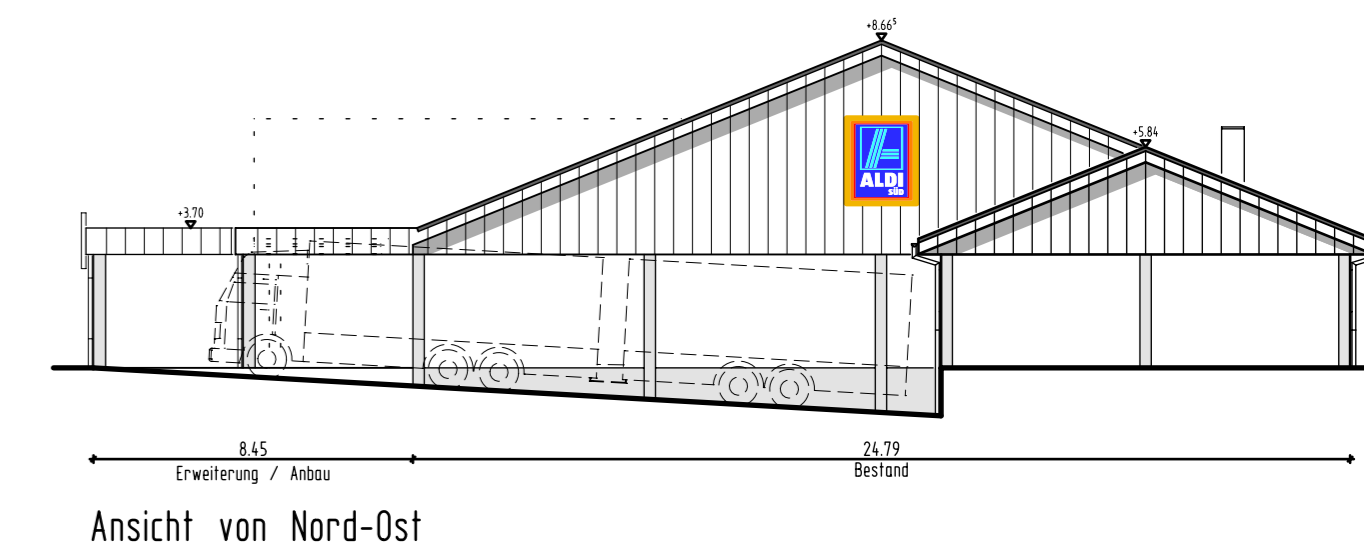
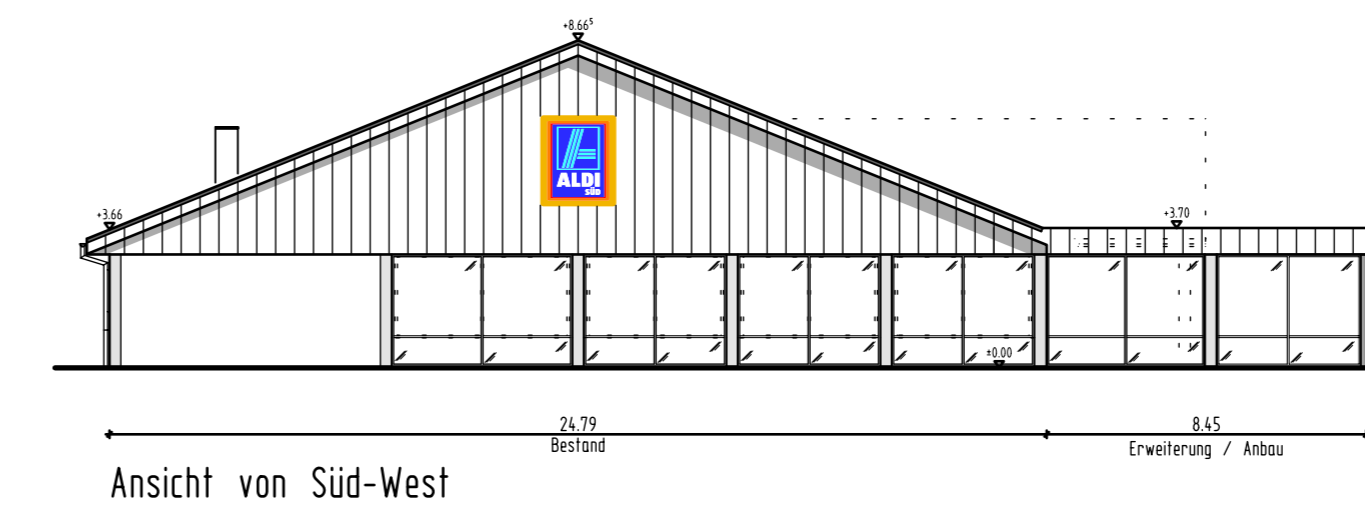
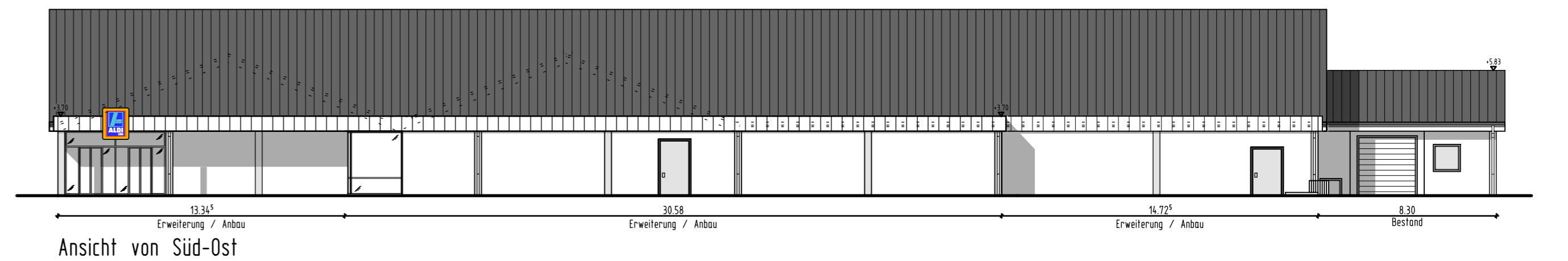
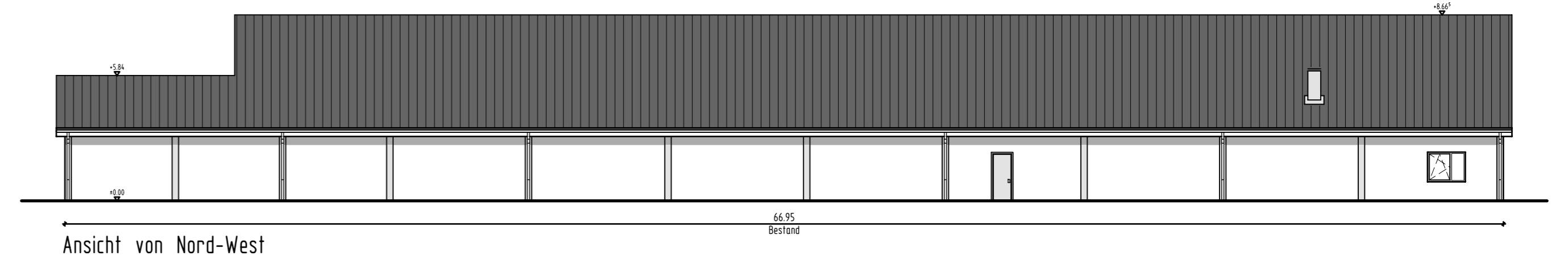
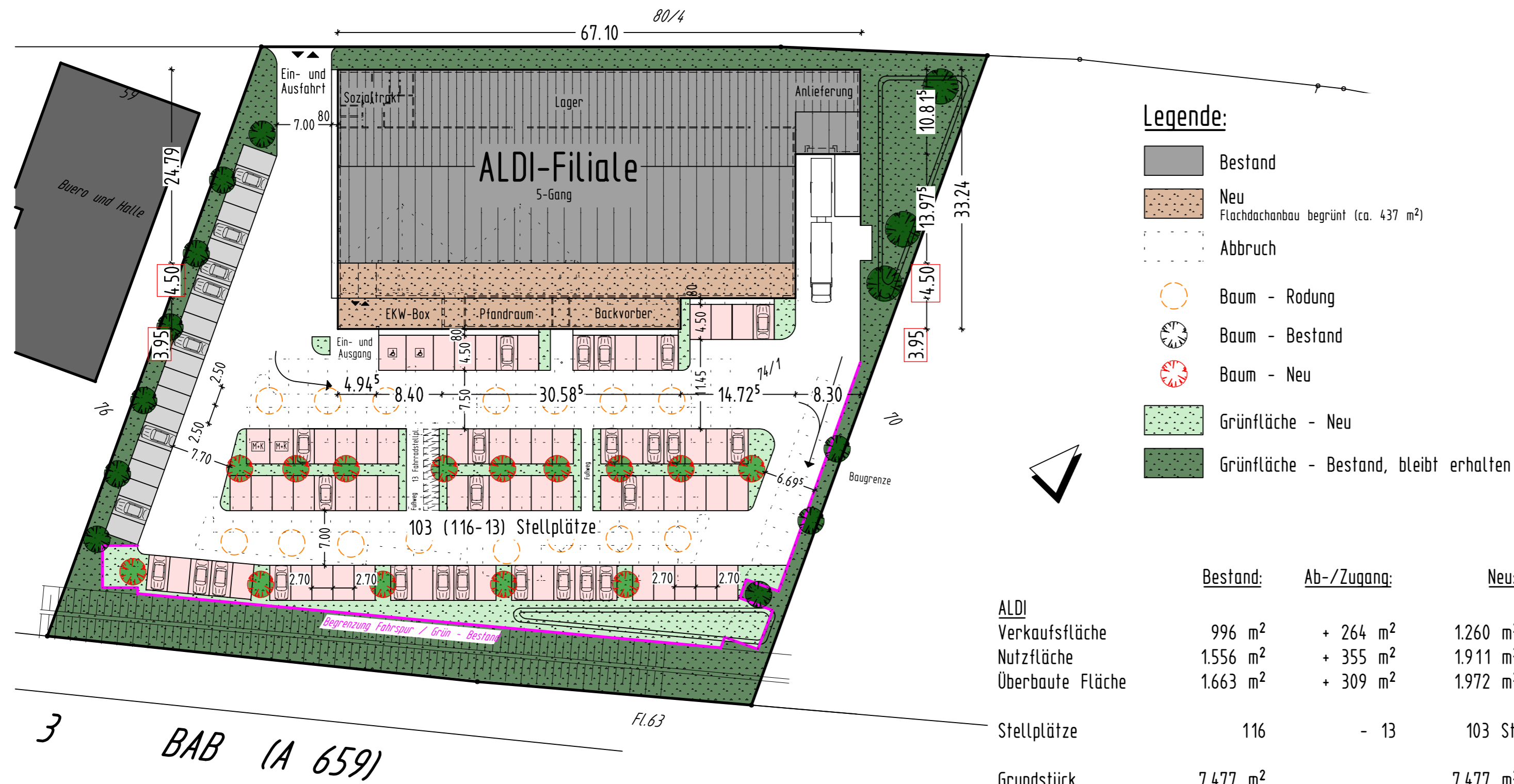

Verbindlich sind die Außenmaße der Gebäude, die Fassadengestaltung sowie die Anordnung der Außenanlagen und der Stellplatz- und Verkehrsflächen. Die Innenraumaufteilung ist nur nachrichtlich dargestellt.

Bauvorhaben:
Erweiterung der ALDI-Filiale
in 68519 Viernheim,
Heidelberger Straße 61

Bauherr:
ALDI GmbH & Co. KG
Karlsruher Str. 2
68775 Ketsch
Tel. 06202 / 604-0
Fax 06202 / 604-222

Ingenieur- und Planungsbüro FINZEL
Alte Kasernenstraße 1 97082 Würzburg Tel: 0931/304994-0 Fax: 0931/304994-9 E-Mail: Kontakt@IPB-Finzel.de

Vorhaben- und Erschließungsplan
Grundriss, Schnitt, Ansichten u. Außenanlage

Maßstab
1:500, 1:200

CAD Nr.	Datum	07.01.2016	Projekt Nr.	Plan Nr.
11	Ausführung	Opitz	14077	-