

RÜCKANSICHT

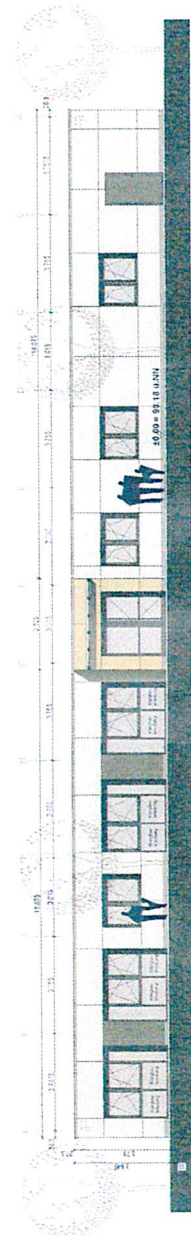

EINGANGSANSICHT

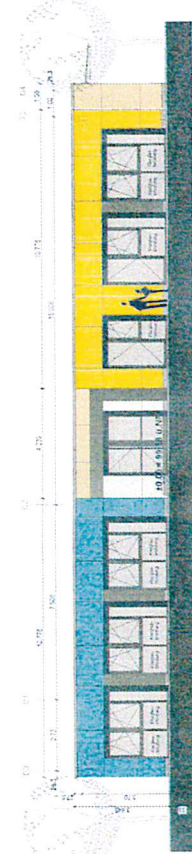

SEITENSICHT

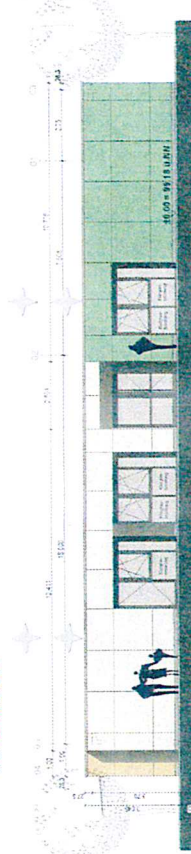

SEITENSICHT

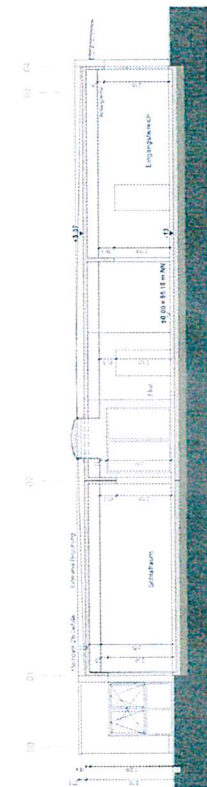

GEBAÜDESCHNITTE A

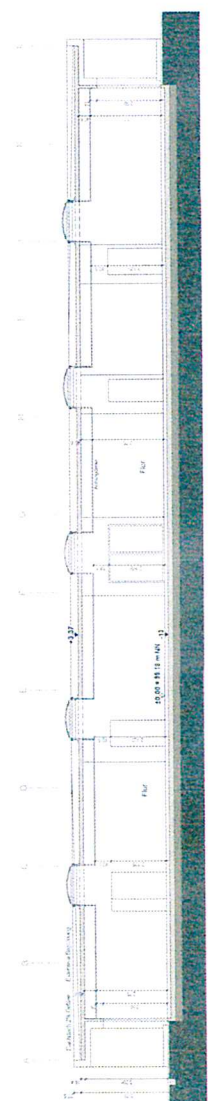

GEBAÜDESCHNITTE B

# Entwurfsplanung

**Projekt:**  
Stadl Vornheim  
Neubau Kita



**MODULARE GEBÄUDE**  
**ALHO Systembau GmbH**  
Hammer  
1386 Fresenbagen  
Tel. 030 449 02294 696 111  
Telefax 49 0 2294 666 145  
www.alho.com  
info@alho.com

Projektnummer: C107212  
Zeichnungsnummer: 030009740  
Ersteller: Sebastian  
Datum: 21.06.2017

**Bauherr:**  
Stadtverwaltung Vornheim  
Kettelerstr. 3  
68519 Vornheim

**Planinhalt:**  
ANSICHTEN  
SCHNITTE

**M1/100**

Hiermit ist erklärt, dass die Zeichnung den Anforderungen der DIN EN ISO 9001:2015 entspricht. Die Zeichnung ist eine Kopie der Originalzeichnung. Die Originalzeichnung ist im Besitz der Stadtverwaltung Vornheim. Die Originalzeichnung ist im Besitz der Stadtverwaltung Vornheim. Die Originalzeichnung ist im Besitz der Stadtverwaltung Vornheim.

Plan: 21.06.2017  
Blatt: 1/1  
Stab: 1/1